

**Parcela Nº: 1** 30.800 m<sup>2</sup>

Escala 1:2.500

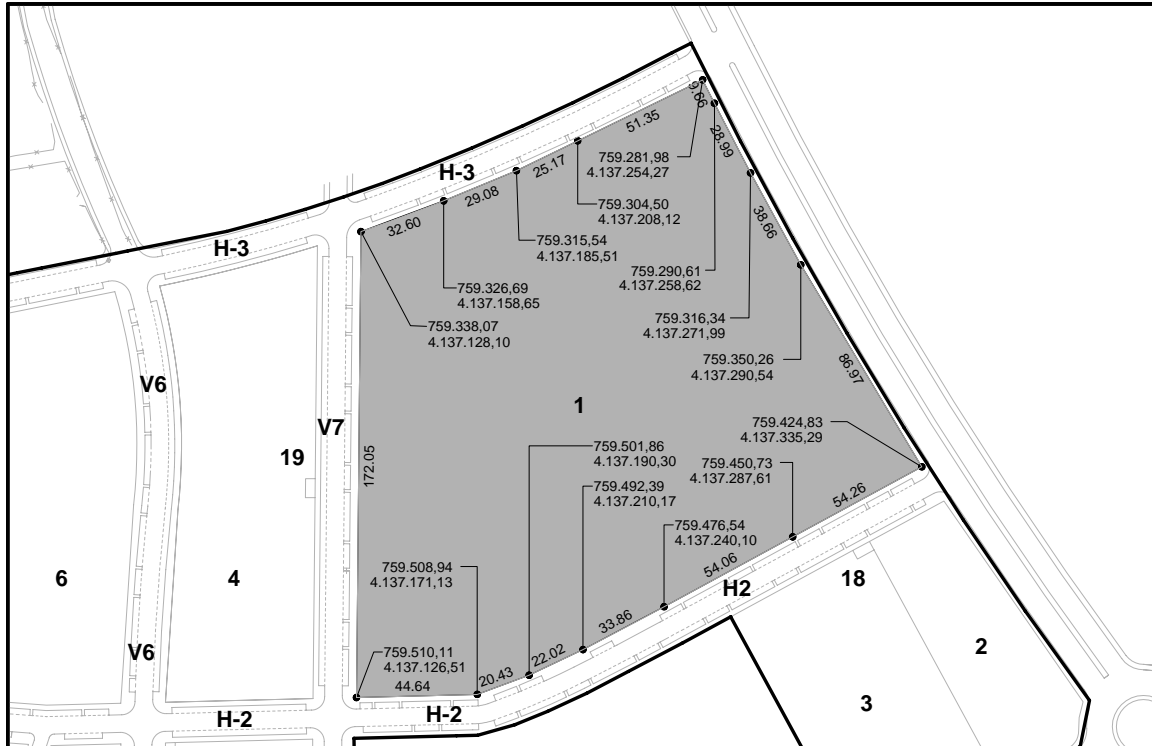

**Plano de Situación.**

Escala 1:5.000.

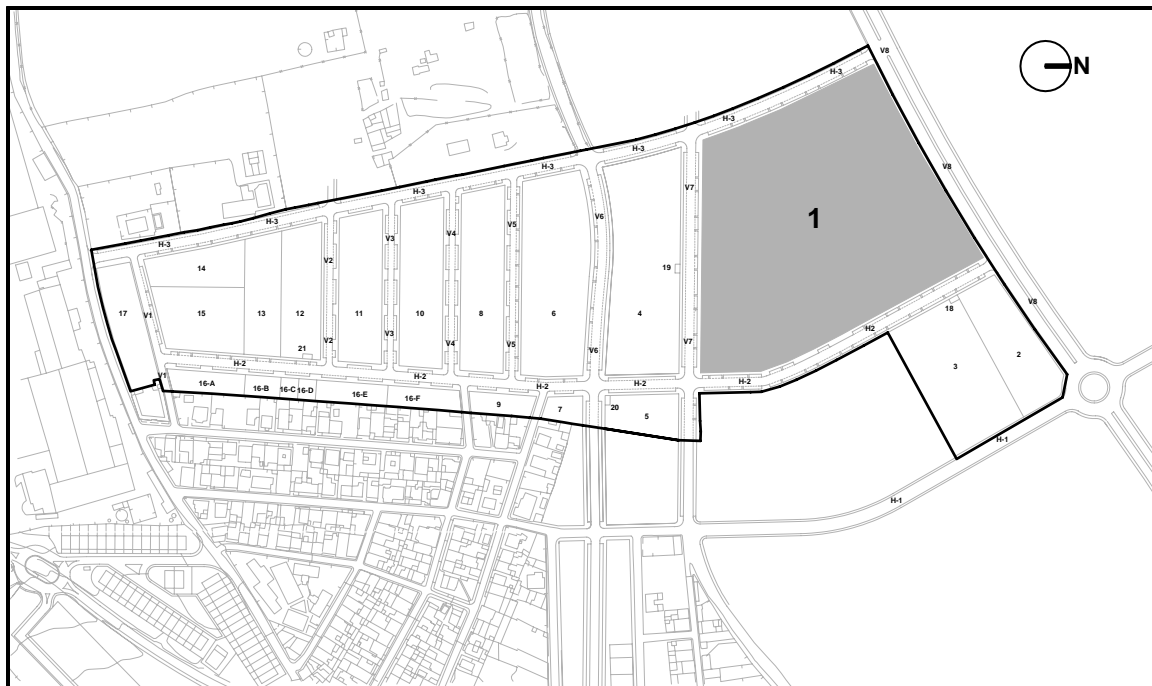

**PROYECTO DE REPARCELACION. PP SECTOR SR-2  
"CAMINO DEL RIO PUDIO" Mairena del Aljarafe.**

<b>Código Seguro De Verificación</b>	Zo2C3w2x0/fnBWvMTg/ikg==	<b>Estado</b>	<b>Fecha y hora</b>
<b>Firmado Por</b>	Juan Damian Aragón Sánchez	Firmado	03/10/2023 12:21:04
<b>Observaciones</b>	DILIGENCIA - Para hacer constar que el presente PROYECTO DE REPARCELACIÓN del Sector SR-2 "CAMINO DEL RIO PUDIO", ha sido ratificado por esta Administración por Resolución de Alcaldía 5284/2023 de 20/07/2023. EL SECRETARIO.	<b>Página</b>	1/37
<b>Url De Verificación</b>	<a href="https://portal.dipusevilla.es/vfirmaAytos/code/Zo2C3w2x0/fnBWvMTg/ikg==">https://portal.dipusevilla.es/vfirmaAytos/code/Zo2C3w2x0/fnBWvMTg/ikg==</a>		



**Parcela Nº: 2** 3.658 m<sup>2</sup>

Escala 1:2.000.

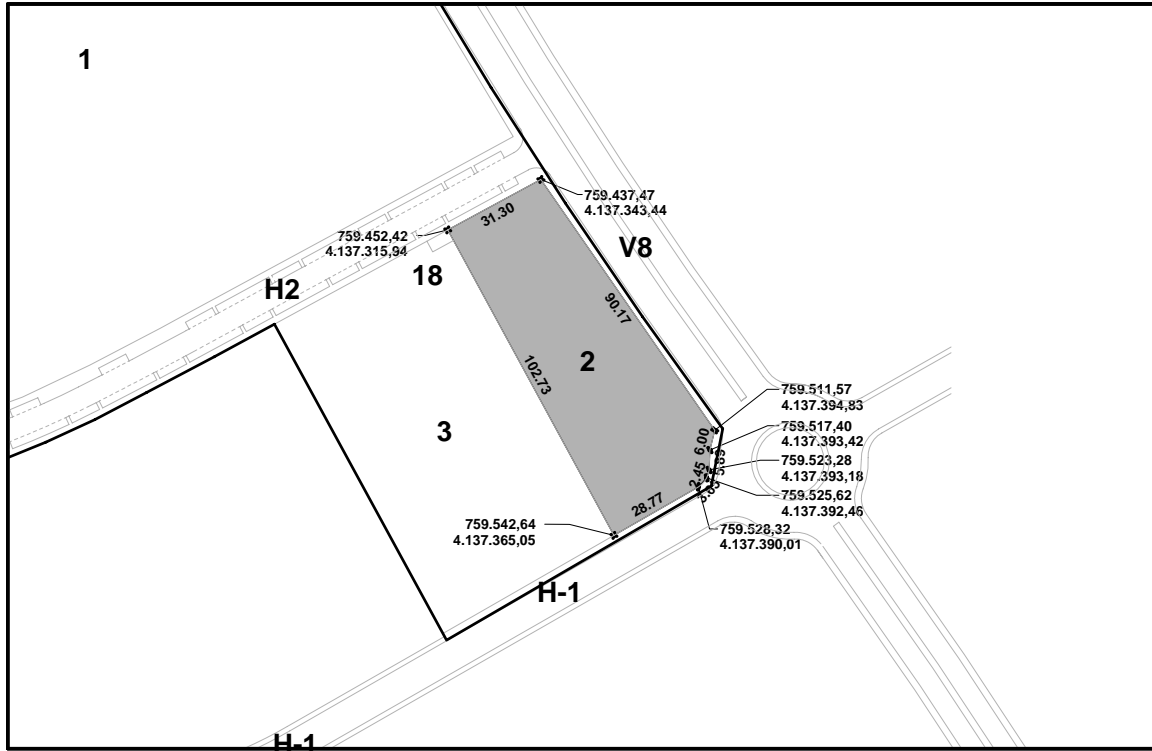

**Plano de Situación.**

Escala 1:5.000.

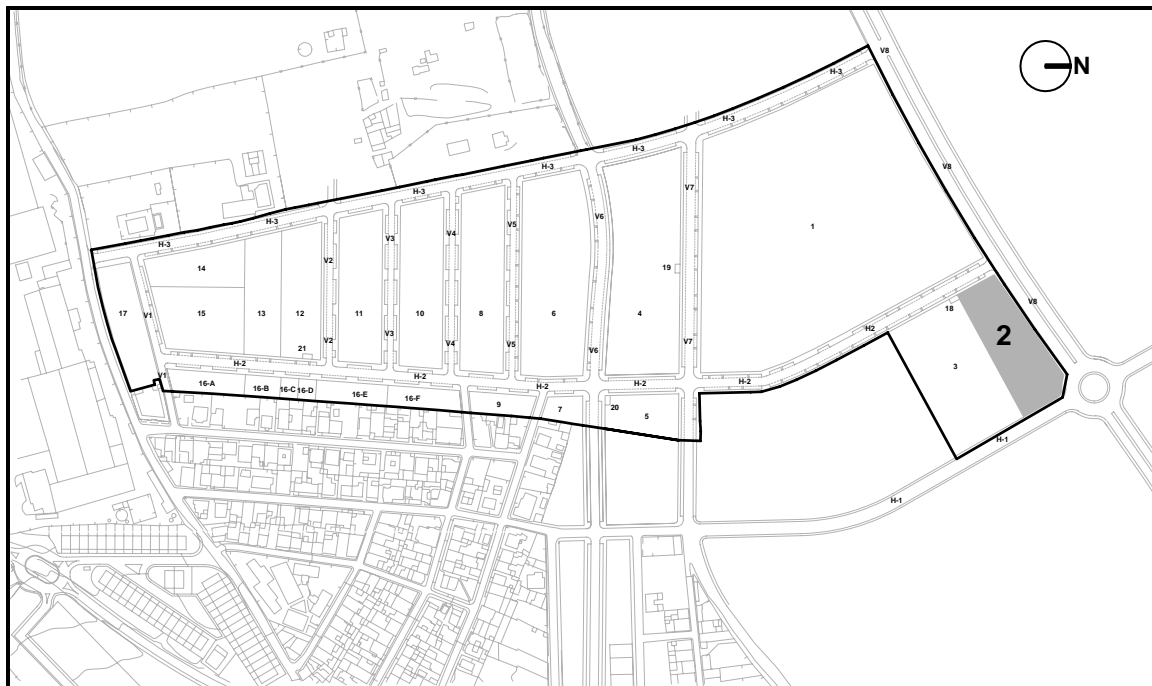

**PROYECTO DE REPARCELACION. PP SECTOR SR-2  
"CAMINO DEL RIO PUDIO" Mairena del Aljarafe.**

<b>Código Seguro De Verificación</b>	Zo2C3w2x0 / fnBWvMTg / ikg==	<b>Estado</b>	<b>Fecha y hora</b>
<b>Firmado Por</b>	Juan Damian Aragón Sánchez	<b>Firmado</b>	03/10/2023 12:21:04
<b>Observaciones</b>	DILIGENCIA - Para hacer constar que el presente PROYECTO DE REPARCELACIÓN del Sector SR-2 "CAMINO DEL RIO PUDIO", ha sido ratificado por esta Administración por Resolución de Alcaldía 5284/2023 de 20/07/2023. EL SECRETARIO.	<b>Página</b>	2/37
<b>Url De Verificación</b>	<a href="https://portal.dipusevilla.es/vfirmaAytos/code/Zo2C3w2x0/fnBWvMTg/ikg==">https://portal.dipusevilla.es/vfirmaAytos/code/Zo2C3w2x0/fnBWvMTg/ikg==</a>		



**Parcela Nº: 3** 6.000 m<sup>2</sup>

Escala 1:2.000.

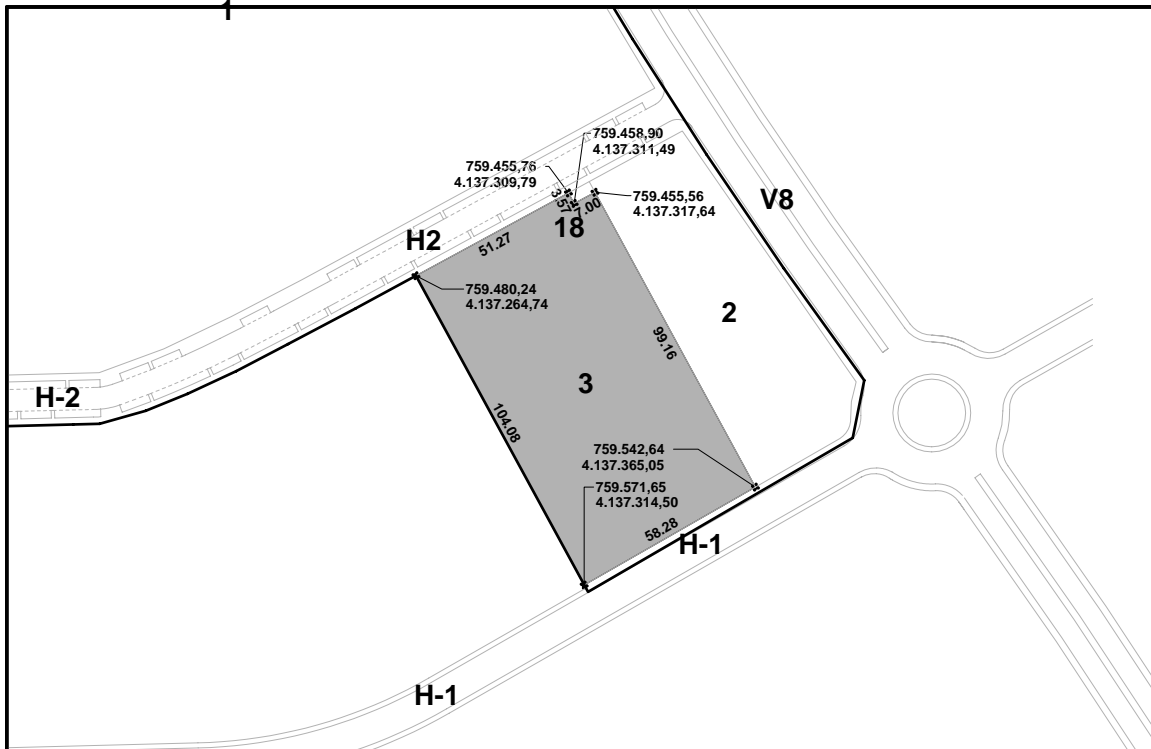

**Plano de Situación.**

Escala 1:5.000.

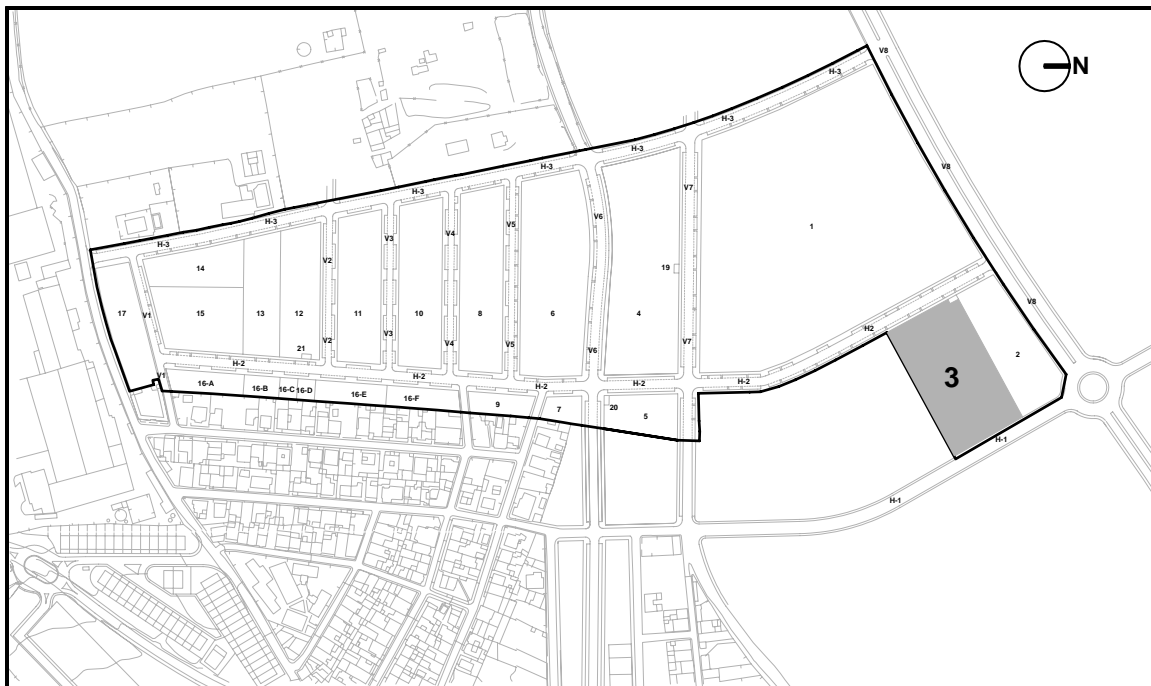

## PROYECTO DE REPARCELACION. PP SECTOR SR-2 "CAMINO DEL RIO PUDIO" Mairena del Aljarafe.

<b>Código Seguro De Verificación</b>	Zo2C3w2x0 / fnBWvMTg / ikg==	<b>Estado</b>	<b>Fecha y hora</b>
<b>Firmado Por</b>	Juan Damian Aragón Sánchez	Firmado	03/10/2023 12:21:04
<b>Observaciones</b>	DILIGENCIA - Para hacer constar que el presente PROYECTO DE REPARCELACIÓN del Sector SR-2 "CAMINO DEL RIO PUDIO", ha sido ratificado por esta Administración por Resolución de Alcaldía 5284/2023 de 20/07/2023. EL SECRETARIO.	<b>Página</b>	3/37
<b>Url De Verificación</b>	<a href="https://portal.dipusevilla.es/vfirmaAytos/code/Zo2C3w2x0/fnBWvMTg/ikg==">https://portal.dipusevilla.es/vfirmaAytos/code/Zo2C3w2x0/fnBWvMTg/ikg==</a>		



**Parcela Nº: 4** 8.400 m<sup>2</sup>

Escala 1:2.000.

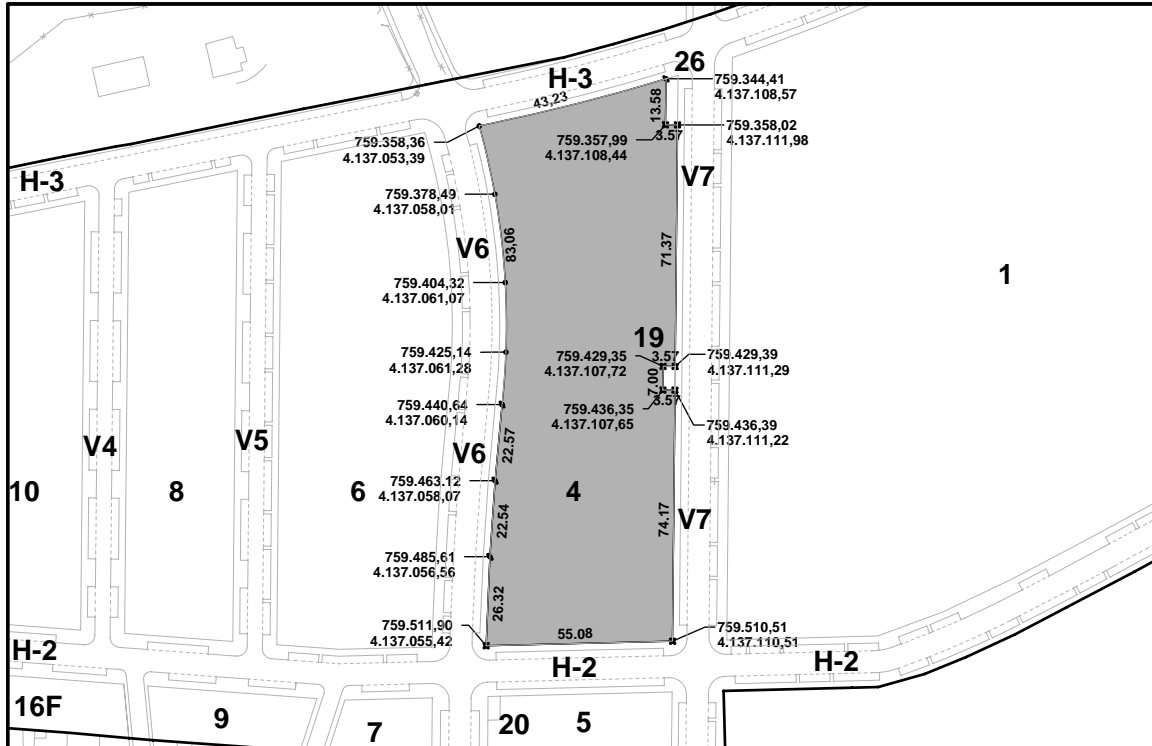

**Plano de Situación.**

Escala 1:5.000.

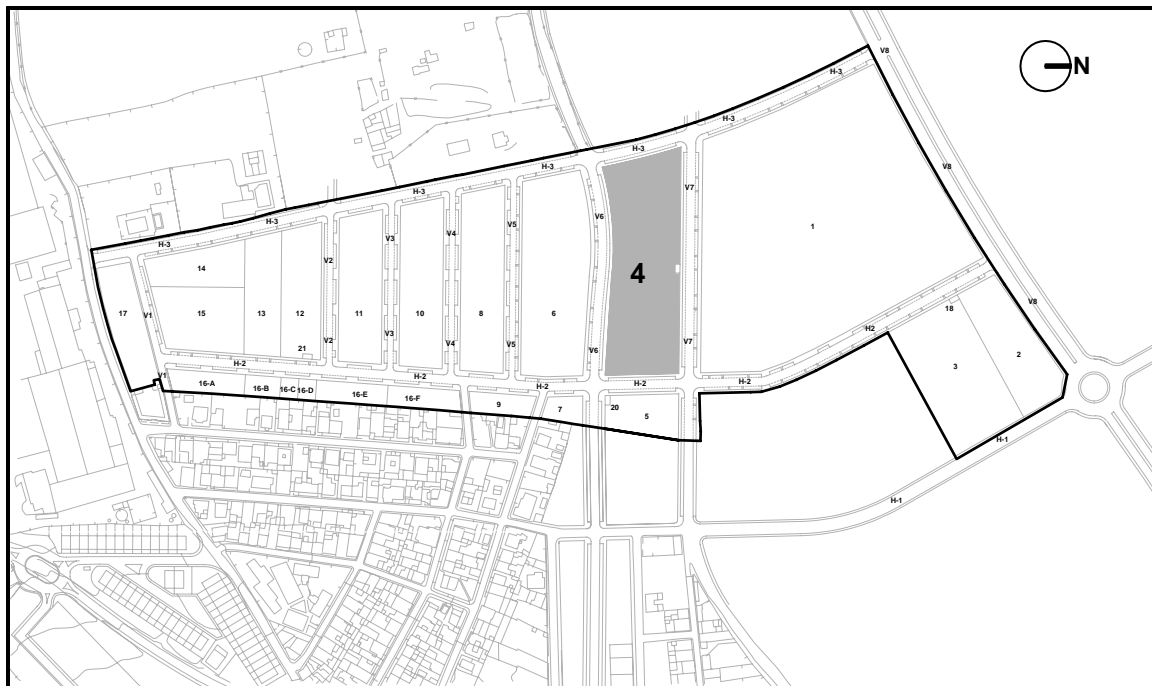

**PROYECTO DE REPARCELACION. PP SECTOR SR-2  
"CAMINO DEL RIO PUDIO" Mairena del Aljarafe.**

<b>Código Seguro De Verificación</b>	Zo2C3w2x0/fnBWvMTg/ikg==	<b>Estado</b>	<b>Fecha y hora</b>
<b>Firmado Por</b>	Juan Damian Aragón Sánchez	Firmado	03/10/2023 12:21:04
<b>Observaciones</b>	DILIGENCIA - Para hacer constar que el presente PROYECTO DE REPARCELACIÓN del Sector SR-2 "CAMINO DEL RIO PUDIO", ha sido ratificado por esta Administración por Resolución de Alcaldía 5284/2023 de 20/07/2023. EL SECRETARIO.	<b>Página</b>	4/37
<b>Url De Verificación</b>	<a href="https://portal.dipusevilla.es/vfirmaAytos/code/Zo2C3w2x0/fnBWvMTg/ikg==">https://portal.dipusevilla.es/vfirmaAytos/code/Zo2C3w2x0/fnBWvMTg/ikg==</a>		



**Parcela Nº: 5** 1.599 m<sup>2</sup>

Escala 1:500.

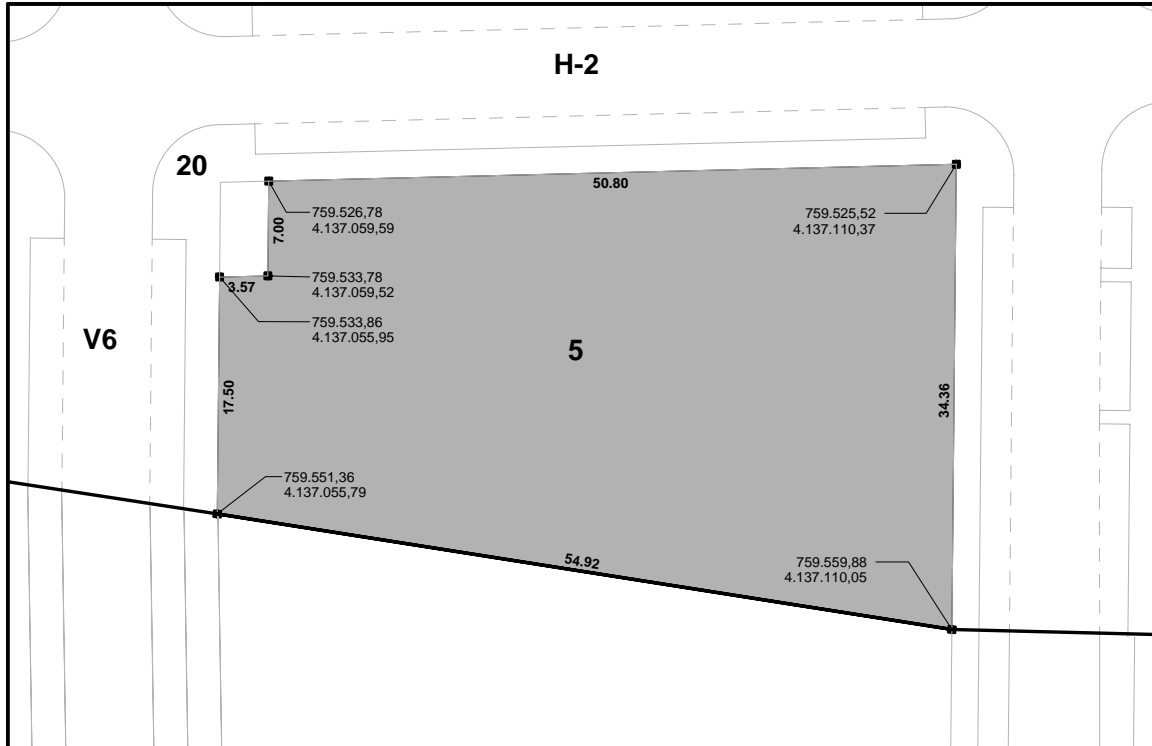

**Plano de Situación.**

Escala 1:5.000.

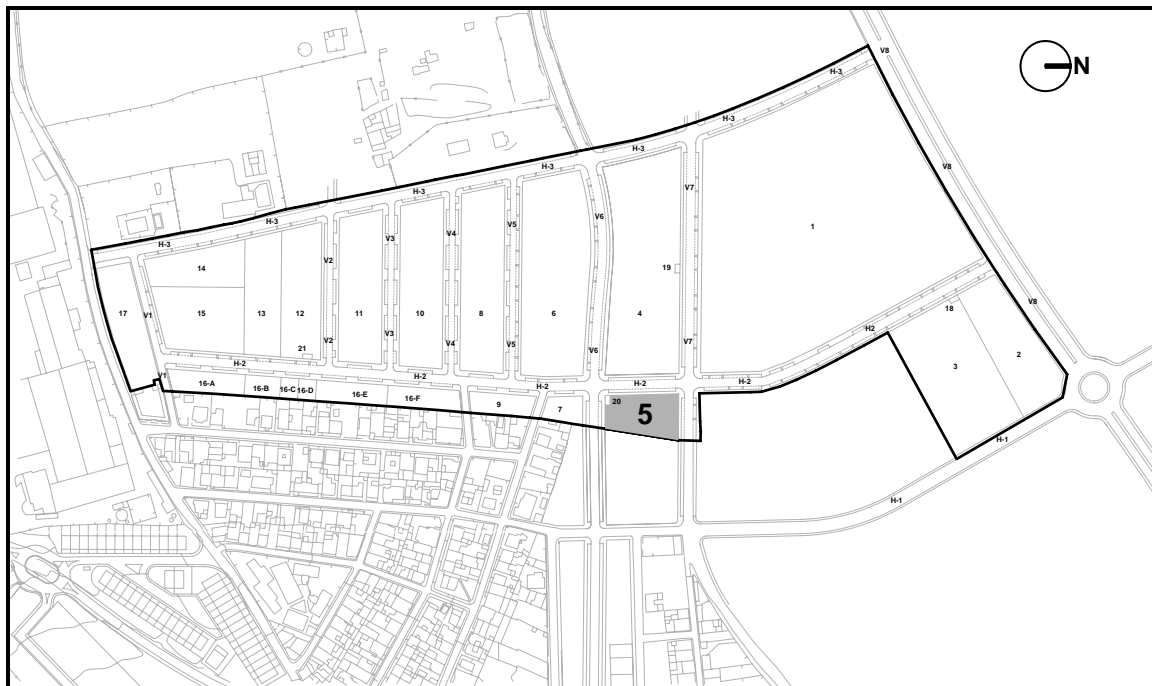

**PROYECTO DE REPARCELACION. PP SECTOR SR-2  
"CAMINO DEL RIO PUDIO" Mairena del Aljarafe.**

<b>Código Seguro De Verificación</b>	Zo2C3w2x0 / fnBWvMTg / ikg==	<b>Estado</b>	<b>Fecha y hora</b>
<b>Firmado Por</b>	Juan Damian Aragón Sánchez	Firmado	03/10/2023 12:21:04
<b>Observaciones</b>	DILIGENCIA - Para hacer constar que el presente PROYECTO DE REPARCELACIÓN del Sector SR-2 "CAMINO DEL RIO PUDIO", ha sido ratificado por esta Administración por Resolución de Alcaldía 5284/2023 de 20/07/2023. EL SECRETARIO.	<b>Página</b>	5/37
<b>Url De Verificación</b>	<a href="https://portal.dipusevilla.es/vfirmaAytos/code/Zo2C3w2x0/fnBWvMTg/ikg==">https://portal.dipusevilla.es/vfirmaAytos/code/Zo2C3w2x0/fnBWvMTg/ikg==</a>		



**Parcela Nº: 6** 7.140 m<sup>2</sup>

Escala 1:2.000.

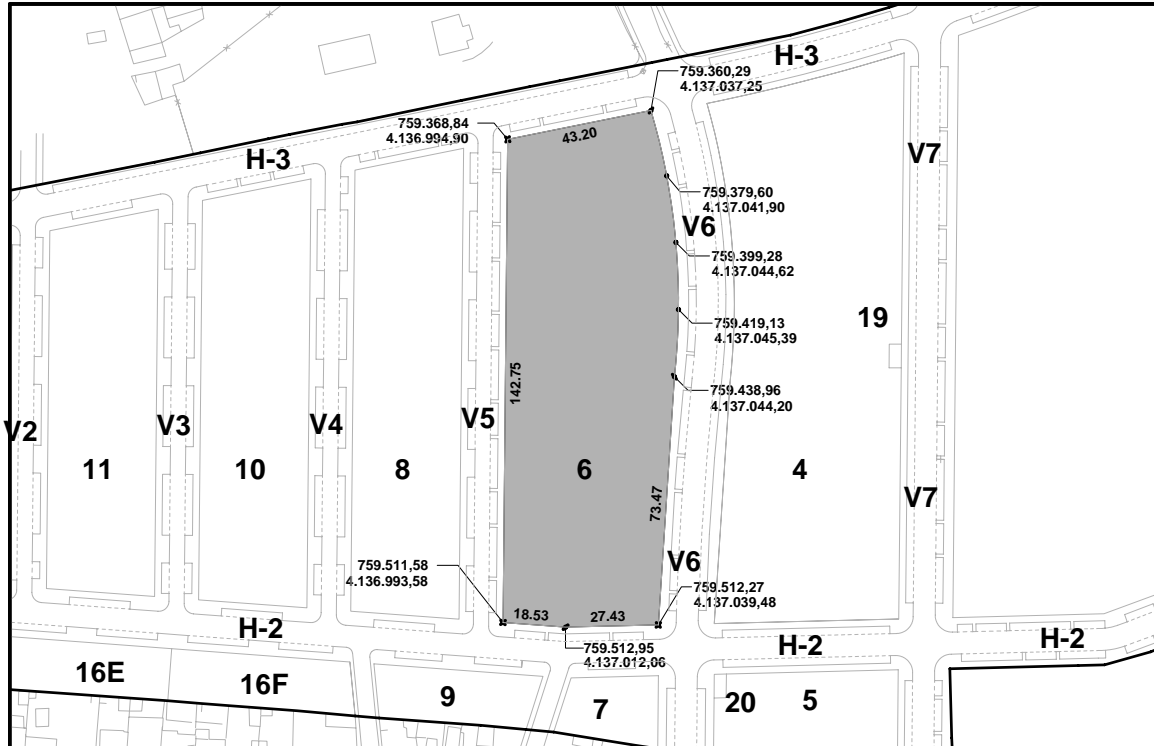

**Plano de Situación.**

Escala 1:5.000.

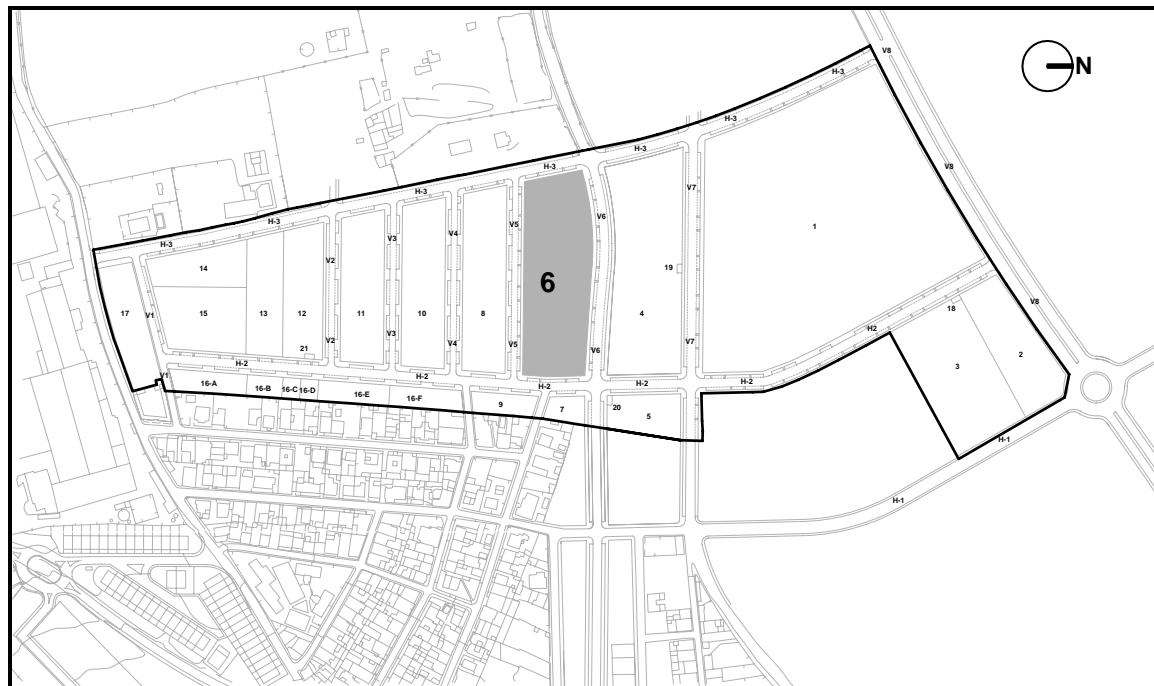

**PROYECTO DE REPARCELACION. PP SECTOR SR-2  
"CAMINO DEL RIO PUDIO" Mairena del Aljarafe.**

<b>Código Seguro De Verificación</b>	Zo2C3w2x0 / fnBWvMTg / ikg==	<b>Estado</b>	<b>Fecha y hora</b>
<b>Firmado Por</b>	Juan Damian Aragón Sánchez	<b>Firmado</b>	03/10/2023 12:21:04
<b>Observaciones</b>	DILIGENCIA - Para hacer constar que el presente PROYECTO DE REPARCELACIÓN del Sector SR-2 "CAMINO DEL RIO PUDIO", ha sido ratificado por esta Administración por Resolución de Alcaldía 5284/2023 de 20/07/2023. EL SECRETARIO.	<b>Página</b>	6/37
<b>Url De Verificación</b>	<a href="https://portal.dipusevilla.es/vfirmaAytos/code/Zo2C3w2x0/fnBWvMTg/ikg==">https://portal.dipusevilla.es/vfirmaAytos/code/Zo2C3w2x0/fnBWvMTg/ikg==</a>		



Parcela Nº: 7 537 m<sup>2</sup>

Escala 1:500.

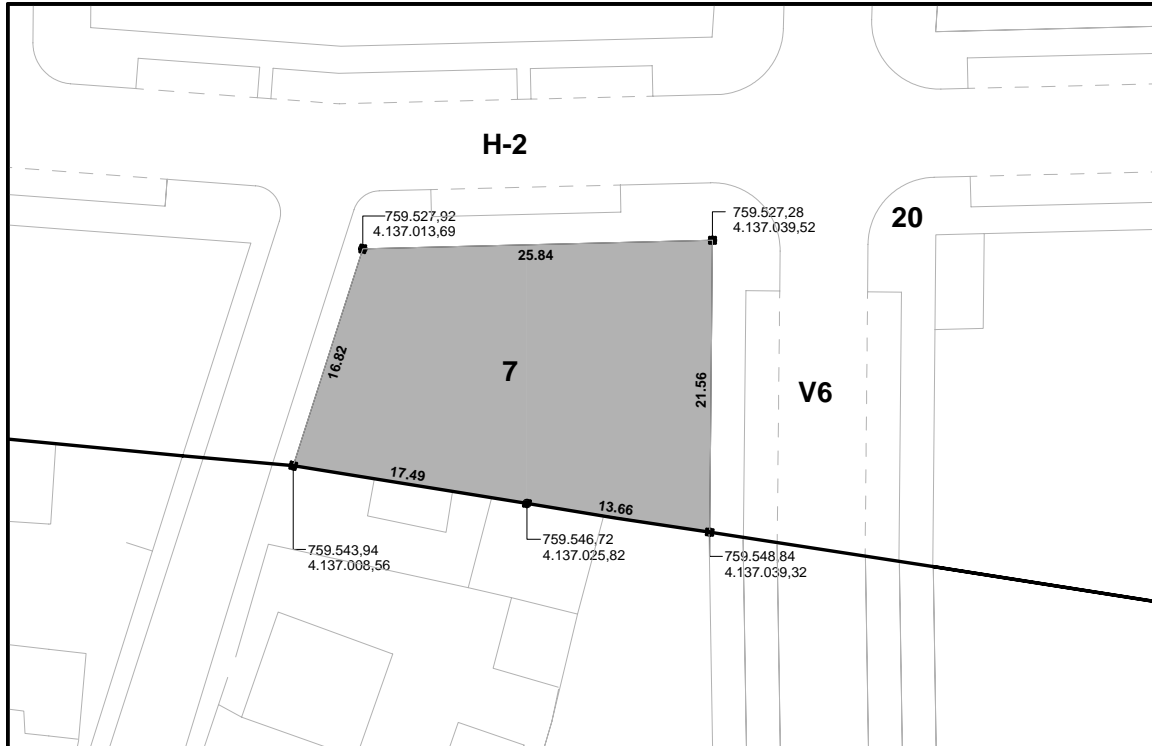

Plano de Situación.

Escala 1:5.000.

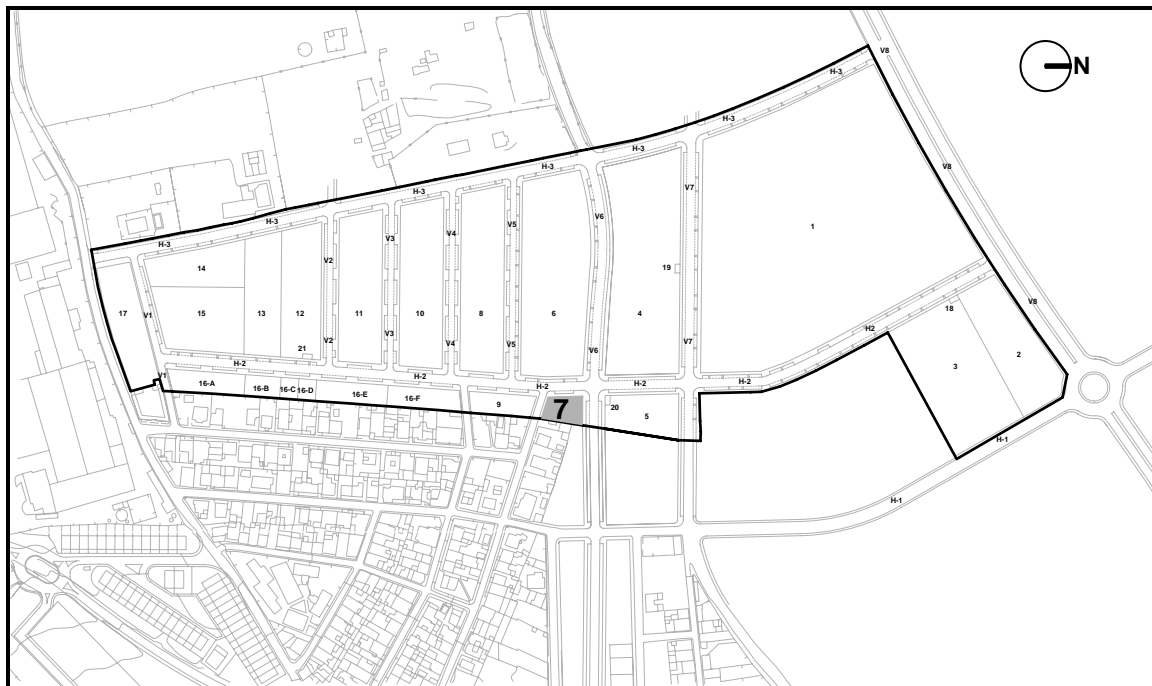

## PROYECTO DE REPARCELACION. PP SECTOR SR-2 "CAMINO DEL RIO PUDIO" Mairena del Aljarafe.

Código Seguro De Verificación	Zo2C3w2x0 / fnBWvMTg / ikg==	Estado	Fecha y hora
Firmado Por	Juan Damian Aragón Sánchez	Firmado	03/10/2023 12:21:04
Observaciones	DILIGENCIA.- Para hacer constar que el presente PROYECTO DE REPARCELACIÓN del Sector SR-2 "CAMINO DEL RIO PUDIO", ha sido ratificado por esta Administración por Resolución de Alcaldía 5284/2023 de 20/07/2023. EL SECRETARIO.	Página	7/37
Url De Verificación	<a href="https://portal.dipusevilla.es/vfirmaAytos/code/Zo2C3w2x0 / fnBWvMTg / ikg==">https://portal.dipusevilla.es/vfirmaAytos/code/Zo2C3w2x0 / fnBWvMTg / ikg==</a>		



**Parcela Nº: 8** 4.311 m<sup>2</sup>

Escala 1:2.000.

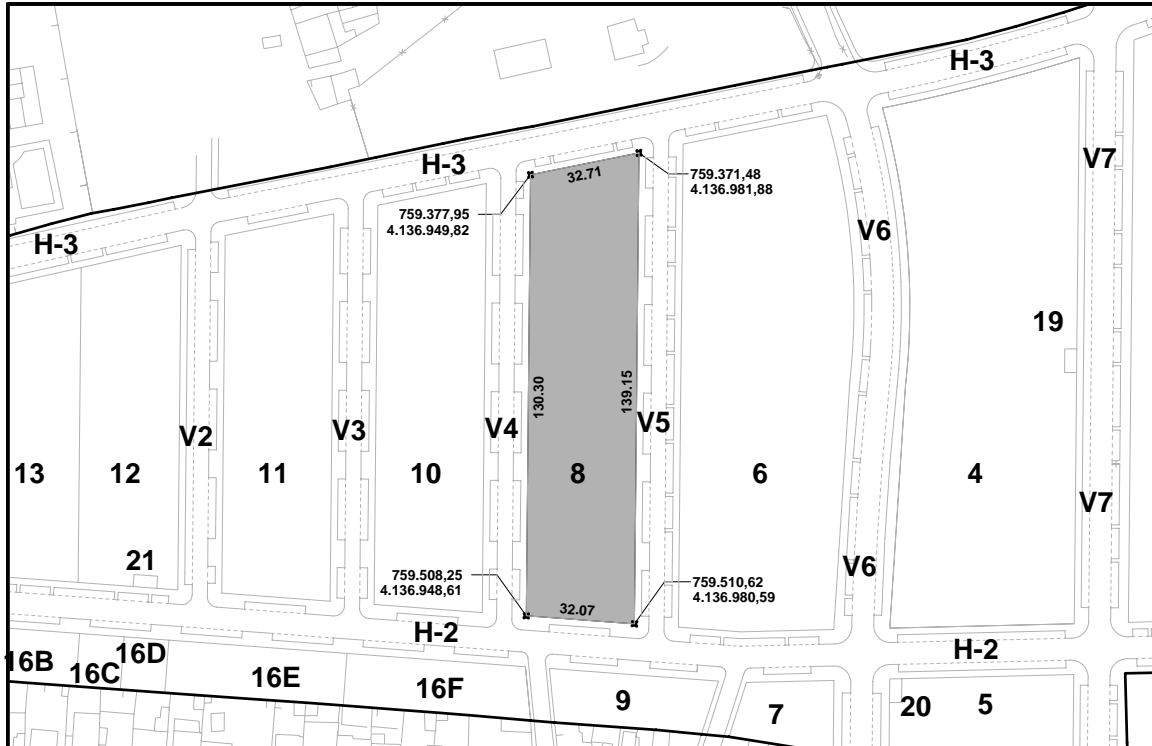

**Plano de Situación.**

Escala 1:5.000.



**PROYECTO DE REPARCELACION. PP SECTOR SR-2  
"CAMINO DEL RIO PUDIO" Mairena del Aljarafe.**

<b>Código Seguro De Verificación</b>	Zo2C3w2x0 / fnBWvMTg / ikg==	<b>Estado</b>	<b>Fecha y hora</b>
<b>Firmado Por</b>	Juan Damian Aragón Sánchez	<b>Firmado</b>	03/10/2023 12:21:04
<b>Observaciones</b>	DILIGENCIA - Para hacer constar que el presente PROYECTO DE REPARCELACIÓN del Sector SR-2 "CAMINO DEL RIO PUDIO", ha sido ratificado por esta Administración por Resolución de Alcaldía 5284/2023 de 20/07/2023. EL SECRETARIO.	<b>Página</b>	8/37
<b>Url De Verificación</b>	<a href="https://portal.dipusevilla.es/vfirmaAytos/code/Zo2C3w2x0/fnBWvMTg/ikg==">https://portal.dipusevilla.es/vfirmaAytos/code/Zo2C3w2x0/fnBWvMTg/ikg==</a>		





Parcela Nº: 9 741 m<sup>2</sup>

Escala 1:500.

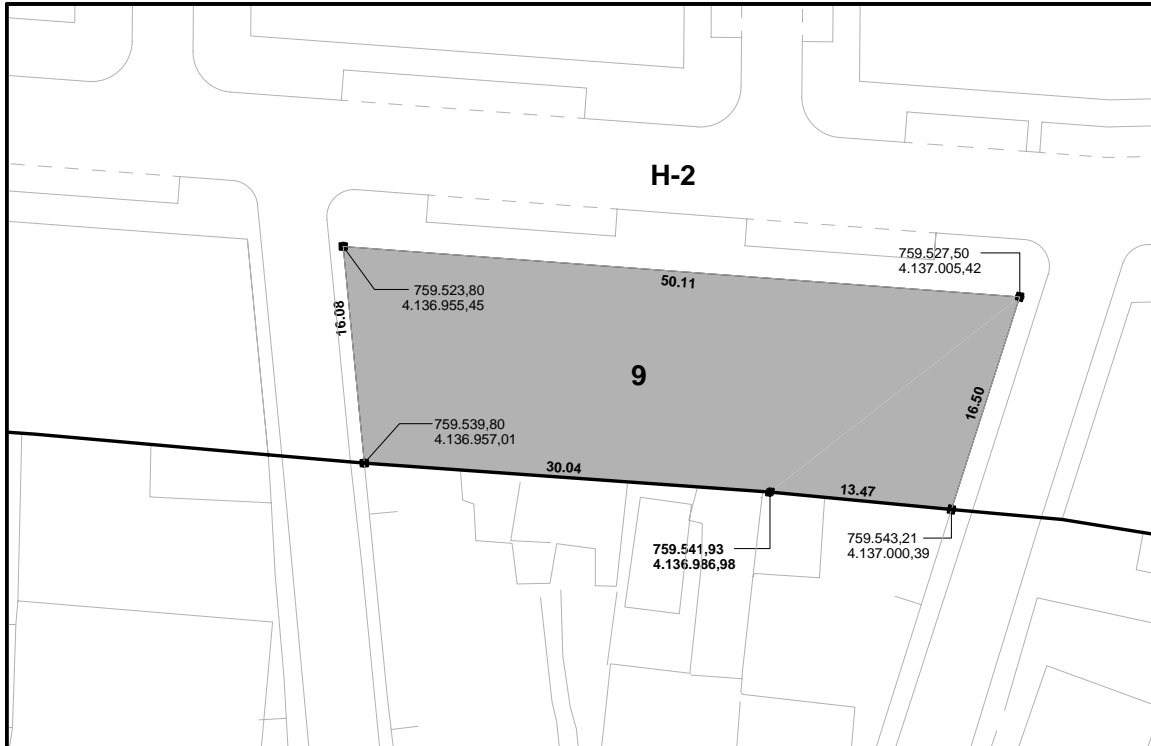

Plano de Situación.

Escala 1:5.000.

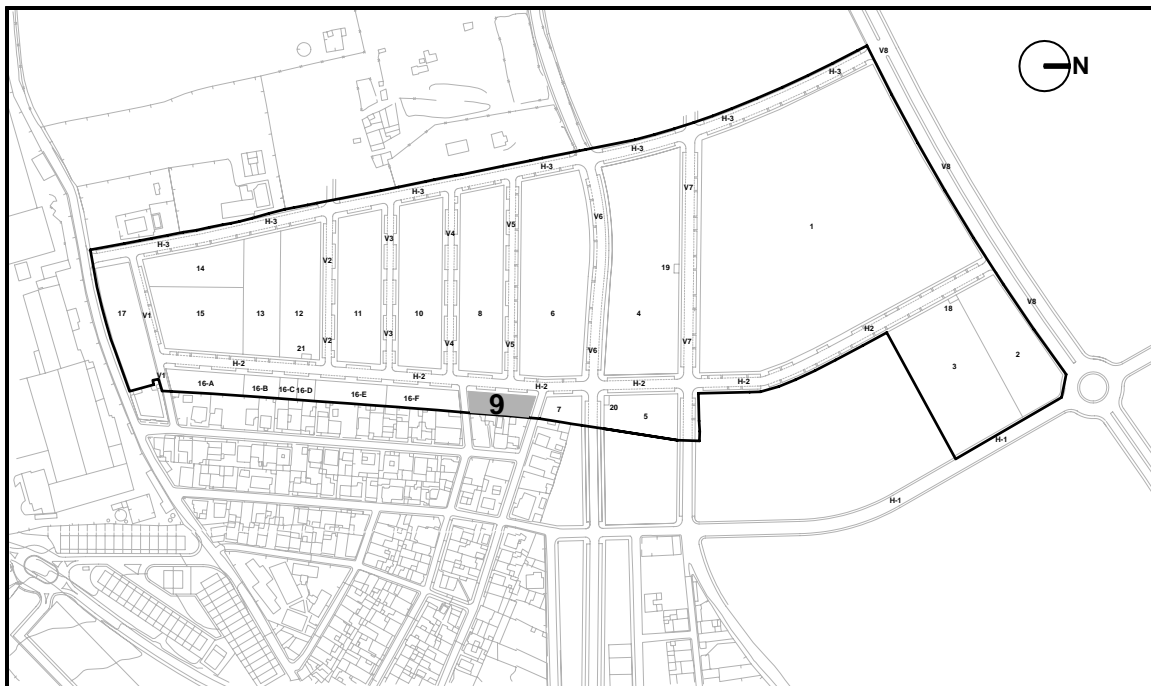

## PROYECTO DE REPARCELACION. PP SECTOR SR-2 "CAMINO DEL RIO PUDIO" Mairena del Aljarafe.

Código Seguro De Verificación	Zo2C3w2x0/fnBWvMTg/ikg==	Estado	Fecha y hora
Firmado Por	Juan Damian Aragón Sánchez	Firmado	03/10/2023 12:21:04
Observaciones	DILIGENCIA - Para hacer constar que el presente PROYECTO DE REPARCELACIÓN del Sector SR-2 "CAMINO DEL RIO PUDIO", ha sido ratificado por esta Administración por Resolución de Alcaldía 5284/2023 de 20/07/2023. EL SECRETARIO.	Página	9/37
Url De Verificación	<a href="https://portal.dipusevilla.es/vfirmaAytos/code/Zo2C3w2x0/fnBWvMTg/ikg==">https://portal.dipusevilla.es/vfirmaAytos/code/Zo2C3w2x0/fnBWvMTg/ikg==</a>		



**Parcela Nº: 10** 3.915 m<sup>2</sup>

Escala 1:2.000.

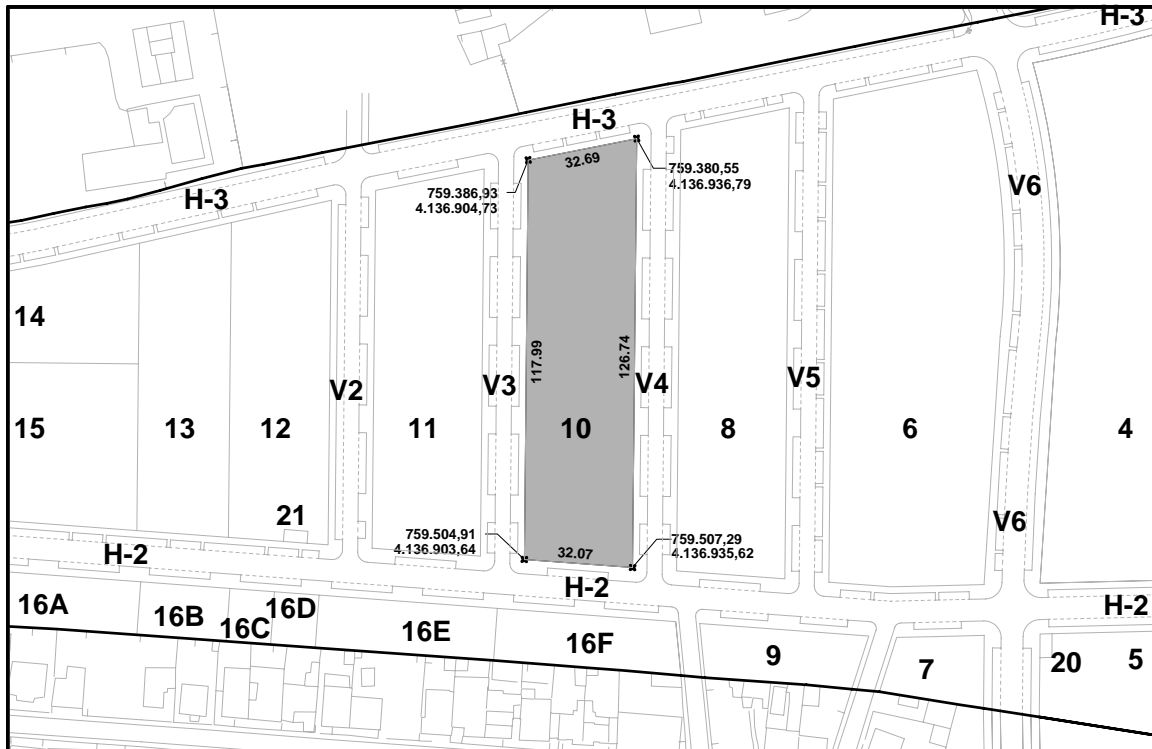

**Plano de Situación.**

Escala 1:5.000.



**PROYECTO DE REPARCELACION. PP SECTOR SR-2  
"CAMINO DEL RIO PUDIO" Mairena del Aljarafe.**

<b>Código Seguro De Verificación</b>	Zo2C3w2x0/fnBWvMTg/ikg==	<b>Estado</b>	<b>Fecha y hora</b>
<b>Firmado Por</b>	Juan Damian Aragón Sánchez	<b>Firmado</b>	03/10/2023 12:21:04
<b>Observaciones</b>	DILIGENCIA.- Para hacer constar que el presente PROYECTO DE REPARCELACIÓN del Sector SR-2 "CAMINO DEL RIO PUDIO", ha sido ratificado por esta Administración por Resolución de Alcaldía 5284/2023 de 20/07/2023. EL SECRETARIO.	<b>Página</b>	10/37
<b>Url De Verificación</b>	<a href="https://portal.dipusevilla.es/vfirmaAytos/code/Zo2C3w2x0/fnBWvMTg/ikg==">https://portal.dipusevilla.es/vfirmaAytos/code/Zo2C3w2x0/fnBWvMTg/ikg==</a>		



**Parcela Nº: 11** 3.522 m<sup>2</sup>

**Escala 1:2.000.**

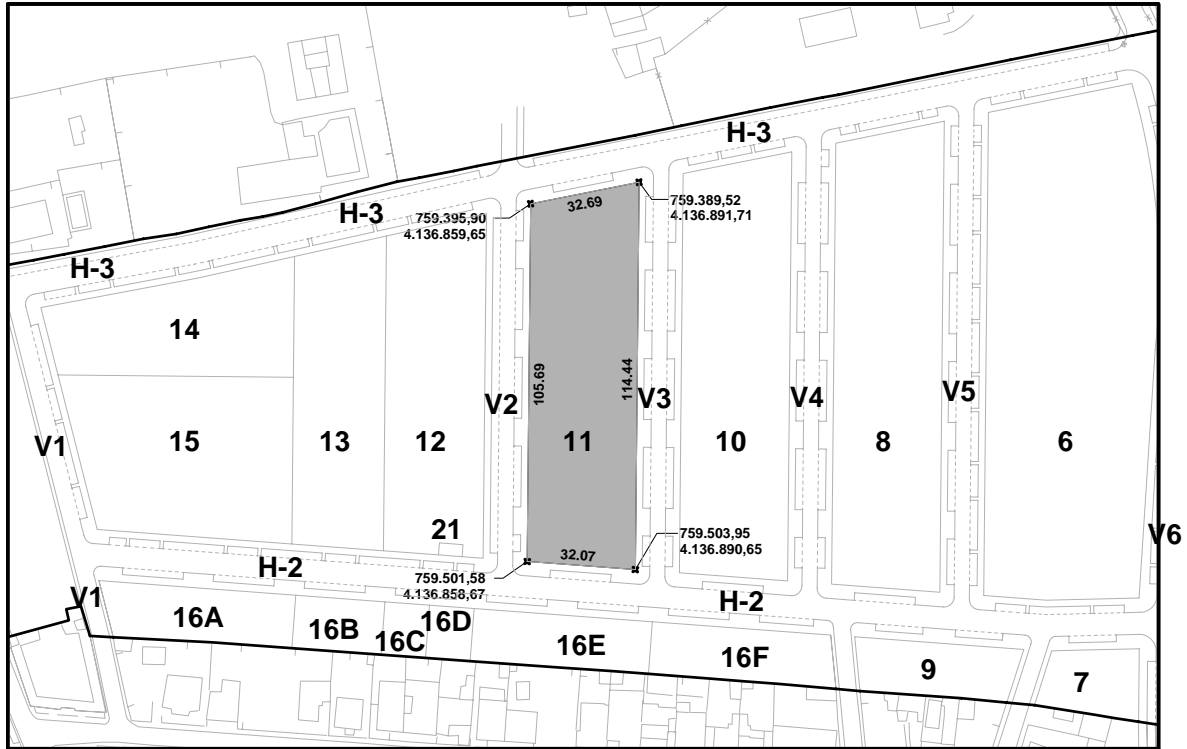

**Plano de Situación.**

**Escala 1:5.000.**

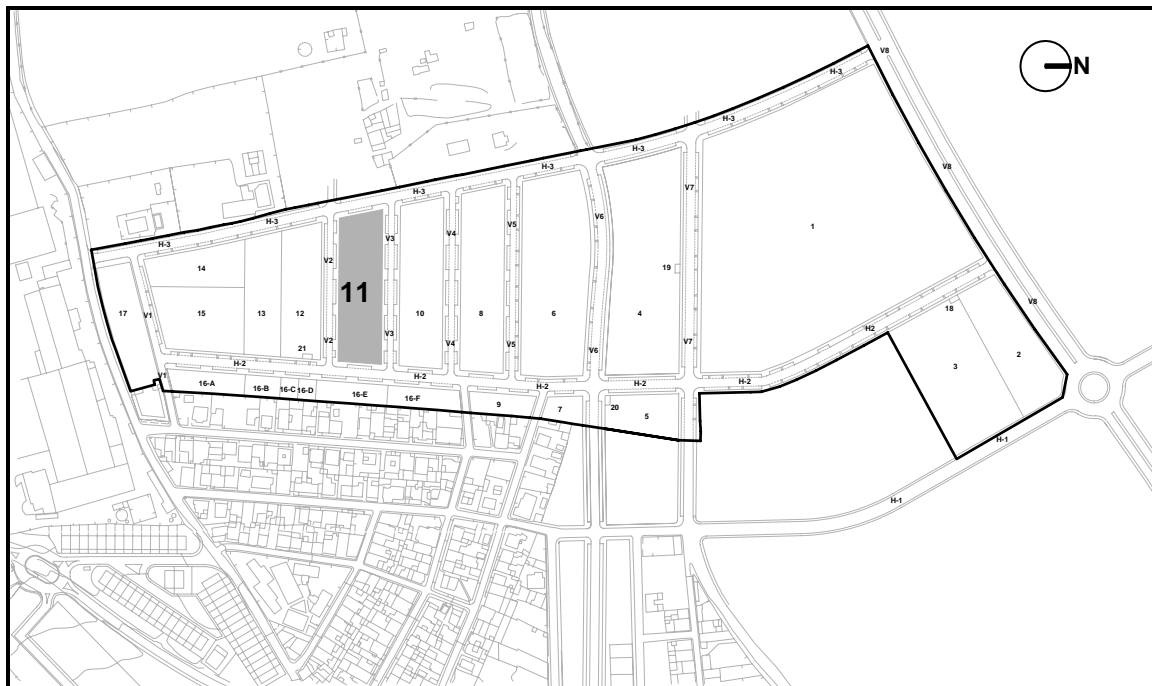

**PROYECTO DE REPARCELACION. PP SECTOR SR-2  
"CAMINO DEL RIO PUDIO" Mairena del Aljarafe.**

<b>Código Seguro De Verificación</b>	Zo2C3w2x0 / fnBWvMTg / ikg==	<b>Estado</b>	<b>Fecha y hora</b>
<b>Firmado Por</b>	Juan Damian Aragón Sánchez	<b>Firmado</b>	03/10/2023 12:21:04
<b>Observaciones</b>	DILIGENCIA - Para hacer constar que el presente PROYECTO DE REPARCELACIÓN del Sector SR-2 "CAMINO DEL RIO PUDIO", ha sido ratificado por esta Administración por Resolución de Alcaldía 5284/2023 de 20/07/2023. EL SECRETARIO.	<b>Página</b>	11/37
<b>Url De Verificación</b>	<a href="https://portal.dipusevilla.es/vfirmaAytos/code/Zo2C3w2x0/fnBWvMTg/ikg==">https://portal.dipusevilla.es/vfirmaAytos/code/Zo2C3w2x0/fnBWvMTg/ikg==</a>		



**Parcela Nº: 12** 2.871 m<sup>2</sup>

**Escala 1:1.000.**

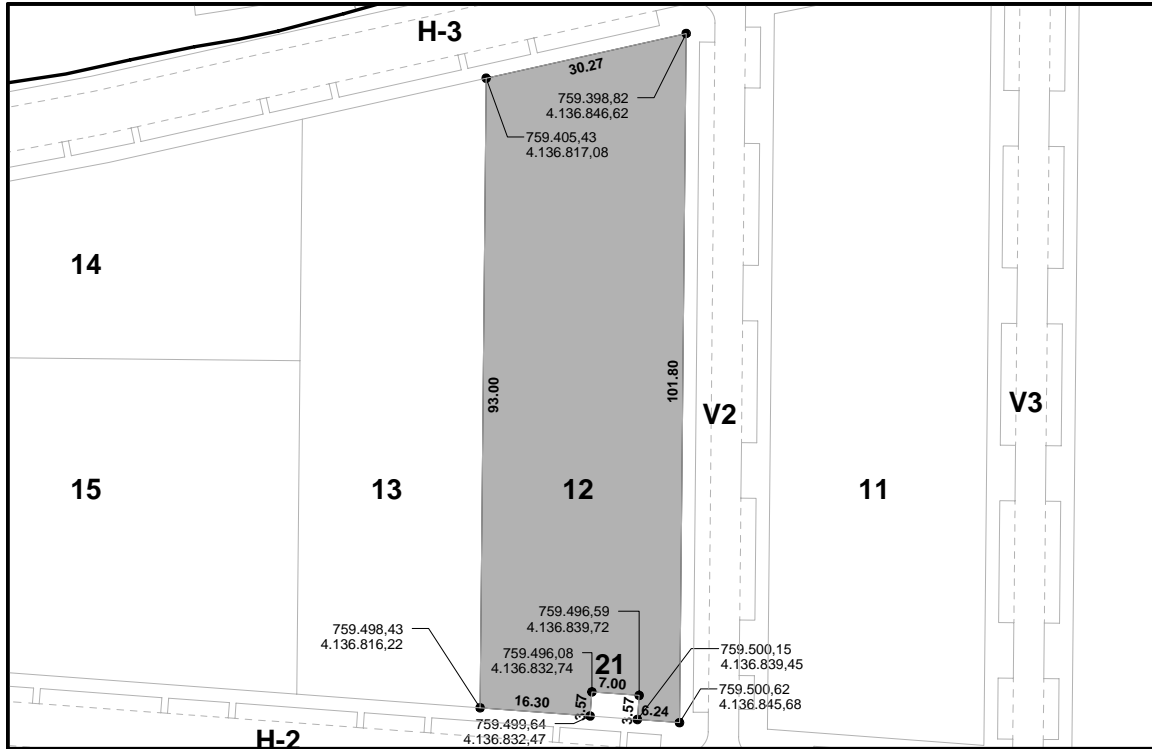

**Plano de Situación.**

**Escala 1:5.000.**



**PROYECTO DE REPARCELACION. PP SECTOR SR-2  
"CAMINO DEL RIO PUDIO" Mairena del Aljarafe.**

<b>Código Seguro De Verificación</b>	Zo2C3w2x0 / fnBWvMTg / ikg==	<b>Estado</b>	<b>Fecha y hora</b>
<b>Firmado Por</b>	Juan Damian Aragón Sánchez	Firmado	03/10/2023 12:21:04
<b>Observaciones</b>	DILIGENCIA - Para hacer constar que el presente PROYECTO DE REPARCELACIÓN del Sector SR-2 "CAMINO DEL RIO PUDIO", ha sido ratificado por esta Administración por Resolución de Alcaldía 5284/2023 de 20/07/2023. EL SECRETARIO.	<b>Página</b>	12/37
<b>Url De Verificación</b>	<a href="https://portal.dipusevilla.es/vfirmaAytos/code/Zo2C3w2x0 / fnBWvMTg / ikg==">https://portal.dipusevilla.es/vfirmaAytos/code/Zo2C3w2x0 / fnBWvMTg / ikg==</a>		



Parcela Nº: 13 2.410 m<sup>2</sup>

Escala 1:1.000.

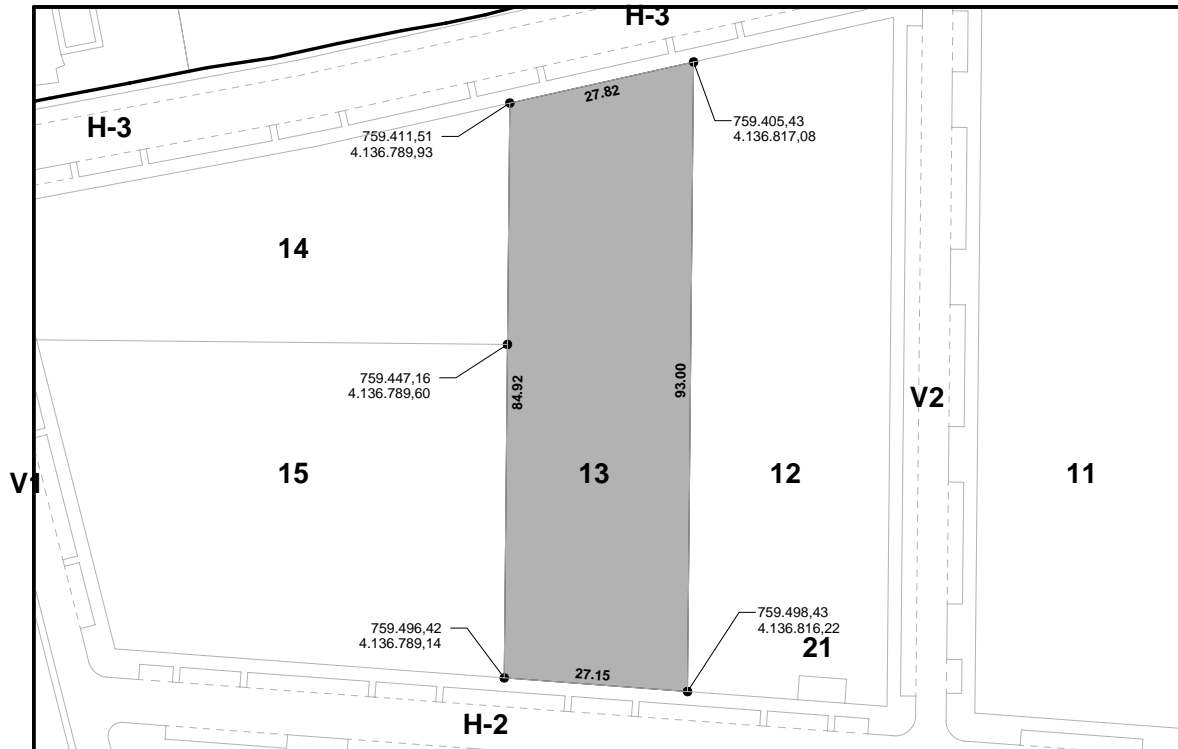

Plano de Situación.

Escala 1:5.000.



## PROYECTO DE REPARCELACION. PP SECTOR SR-2 "CAMINO DEL RIO PUDIO" Mairena del Aljarafe.

Código Seguro De Verificación	Zo2C3w2x0/fnBWvMTg/ikg==	Estado	Fecha y hora
Firmado Por	Juan Damian Aragón Sánchez	Firmado	03/10/2023 12:21:04
Observaciones	DILIGENCIA - Para hacer constar que el presente PROYECTO DE REPARCELACIÓN del Sector SR-2 "CAMINO DEL RIO PUDIO", ha sido ratificado por esta Administración por Resolución de Alcaldía 5284/2023 de 20/07/2023. EL SECRETARIO.	Página	13/37
Url De Verificación	<a href="https://portal.dipusevilla.es/vfirmaAytos/code/Zo2C3w2x0/fnBWvMTg/ikg==">https://portal.dipusevilla.es/vfirmaAytos/code/Zo2C3w2x0/fnBWvMTg/ikg==</a>		



**Parcela Nº: 14** 2.000 m<sup>2</sup>

**Escala 1:1.000.**

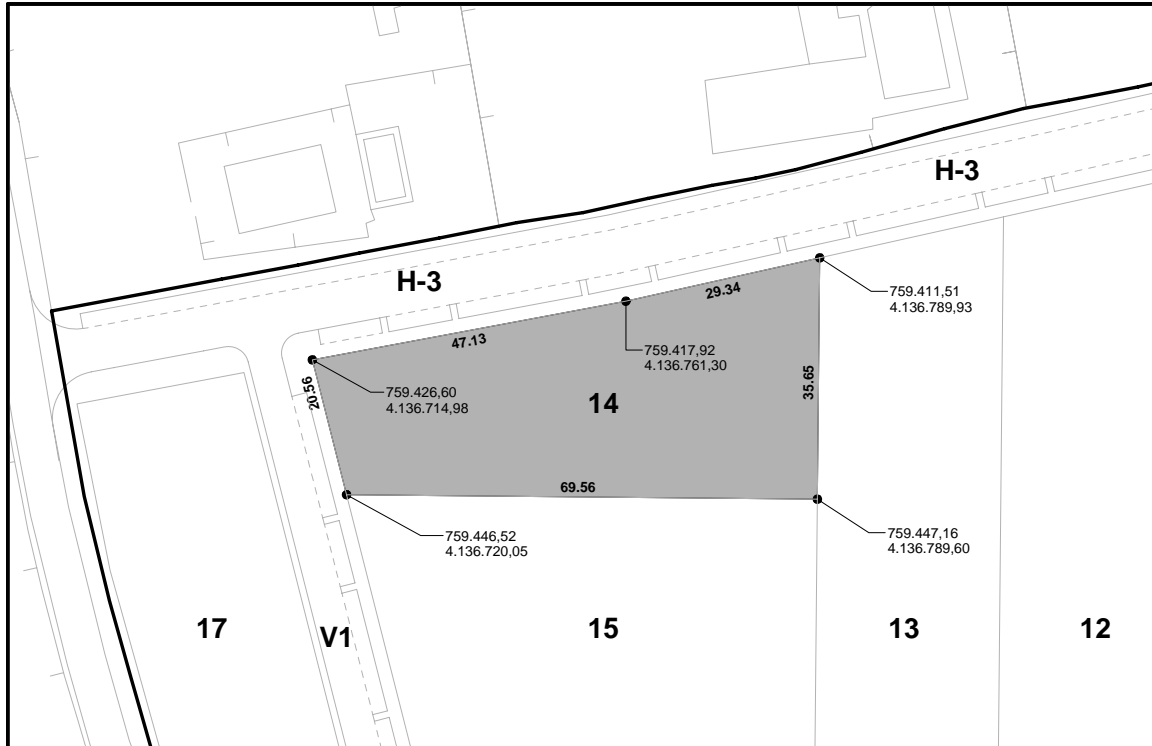

**Plano de Situación.**

**Escala 1:5.000.**



**PROYECTO DE REPARCELACION. PP SECTOR SR-2  
"CAMINO DEL RIO PUDIO" Mairena del Aljarafe.**

<b>Código Seguro De Verificación</b>	Zo2C3w2x0 / fnBWvMTg / ikg==	<b>Estado</b>	<b>Fecha y hora</b>
<b>Firmado Por</b>	Juan Damian Aragón Sánchez	Firmado	03/10/2023 12:21:04
<b>Observaciones</b>	DILIGENCIA - Para hacer constar que el presente PROYECTO DE REPARCELACIÓN del Sector SR-2 "CAMINO DEL RIO PUDIO", ha sido ratificado por esta Administración por Resolución de Alcaldía 5284/2023 de 20/07/2023. EL SECRETARIO.	<b>Página</b>	14/37
<b>Url De Verificación</b>	<a href="https://portal.dipusevilla.es/vfirmaAytos/code/Zo2C3w2x0 / fnBWvMTg / ikg==">https://portal.dipusevilla.es/vfirmaAytos/code/Zo2C3w2x0 / fnBWvMTg / ikg==</a>		



Parcela Nº: 15 3.000 m<sup>2</sup>

Escala 1:1.000.

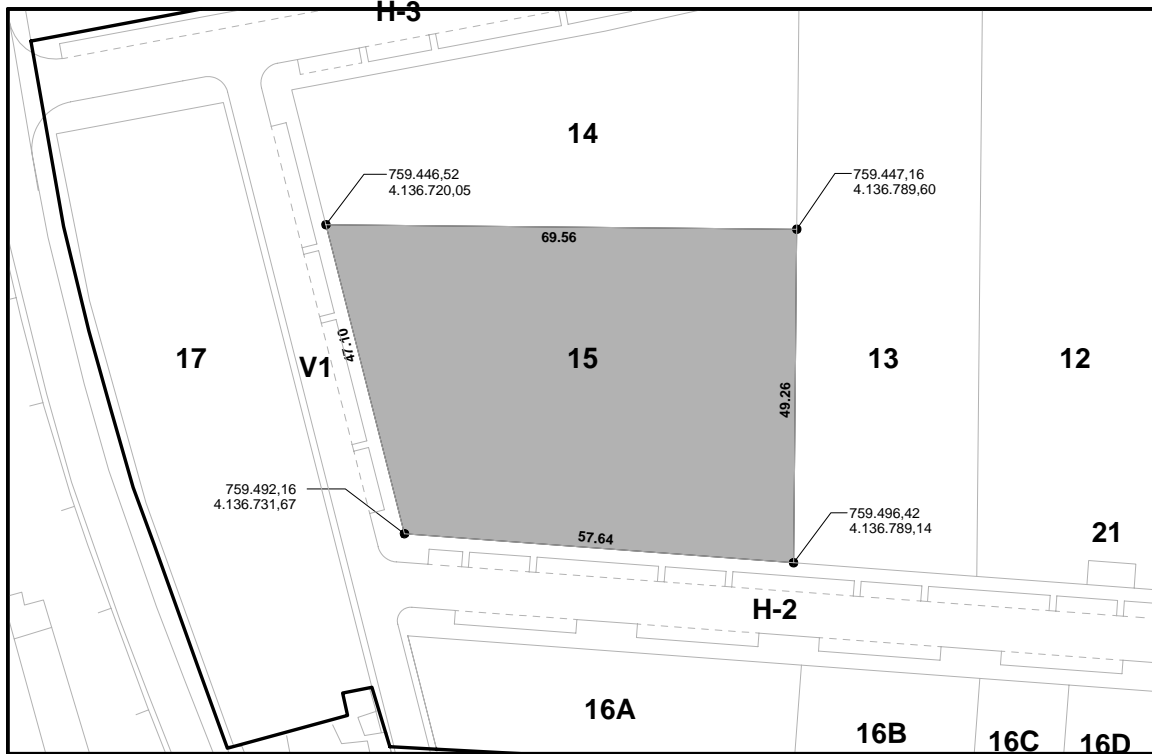

Plano de Situación.

Escala 1:5.000.

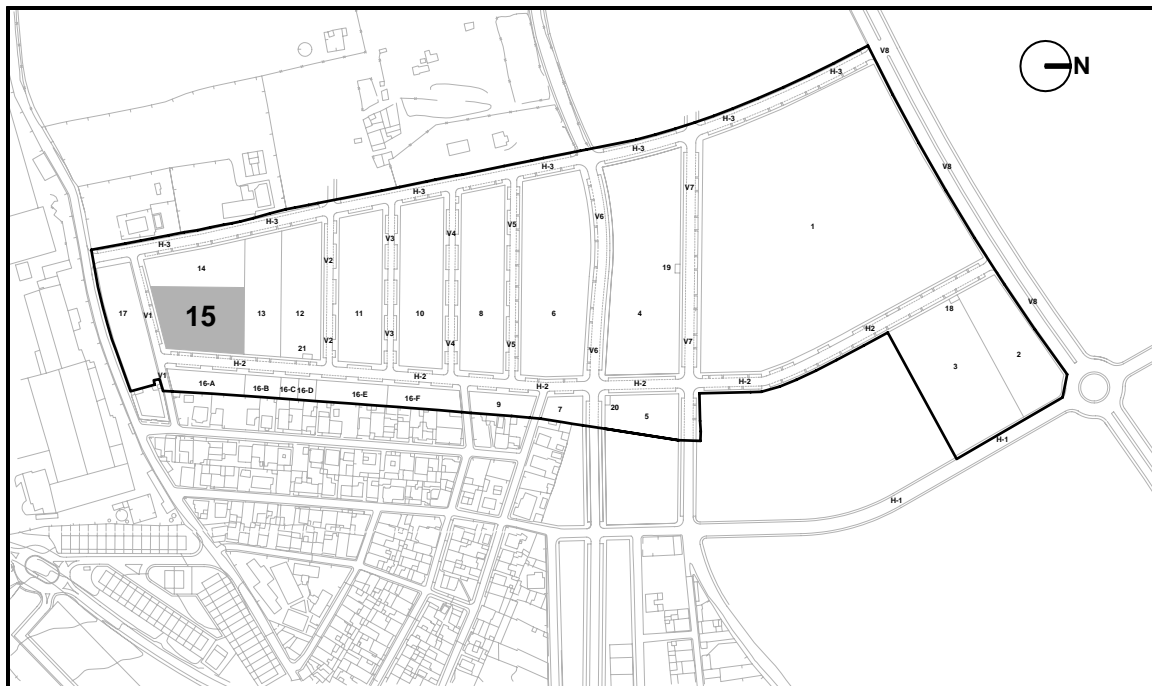

## PROYECTO DE REPARCELACION. PP SECTOR SR-2 "CAMINO DEL RIO PUDIO" Mairena del Aljarafe.

Código Seguro De Verificación	Zo2C3w2x0/fnBWvMTg/ikg==	Estado	Fecha y hora
Firmado Por	Juan Damian Aragón Sánchez	Firmado	03/10/2023 12:21:04
Observaciones	DILIGENCIA - Para hacer constar que el presente PROYECTO DE REPARCELACIÓN del Sector SR-2 "CAMINO DEL RIO PUDIO", ha sido ratificado por esta Administración por Resolución de Alcaldía 5284/2023 de 20/07/2023. EL SECRETARIO.	Página	15/37
Url De Verificación	<a href="https://portal.dipusevilla.es/vfirmaAytos/code/Zo2C3w2x0/fnBWvMTg/ikg==">https://portal.dipusevilla.es/vfirmaAytos/code/Zo2C3w2x0/fnBWvMTg/ikg==</a>		



Parcela Nº: 16-A 885,90 m²

Escala 1:500.

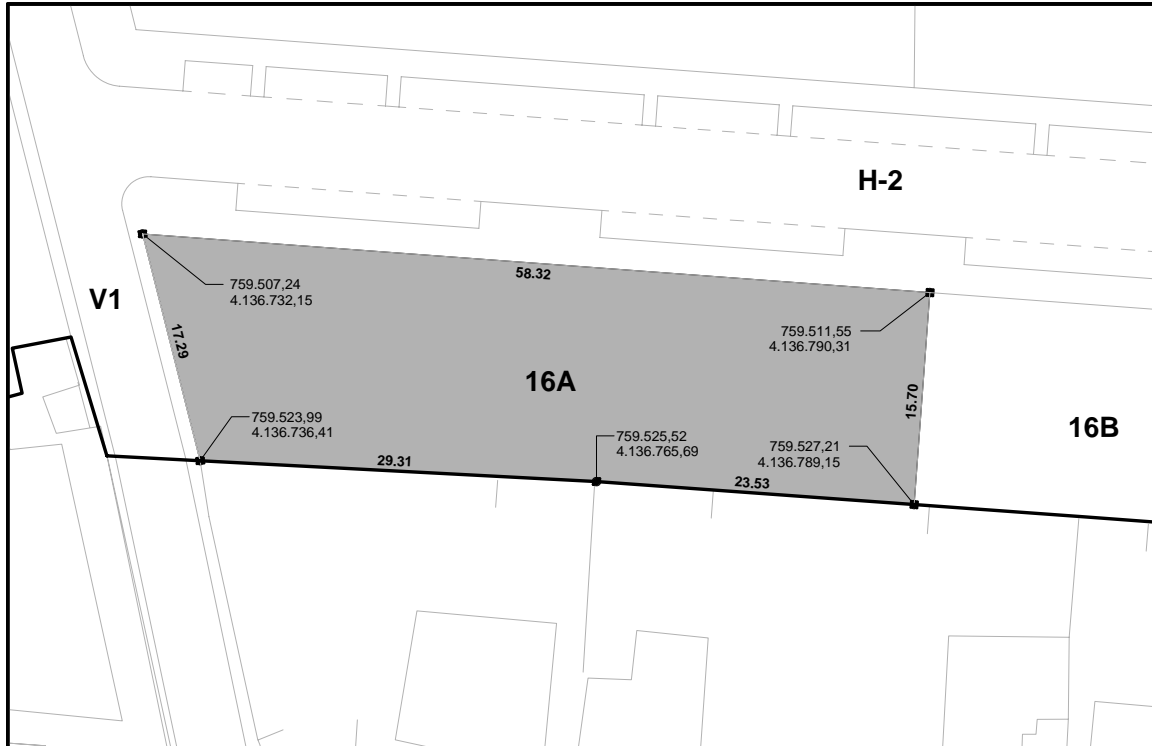

Plano de Situación.

Escala 1:5.000.

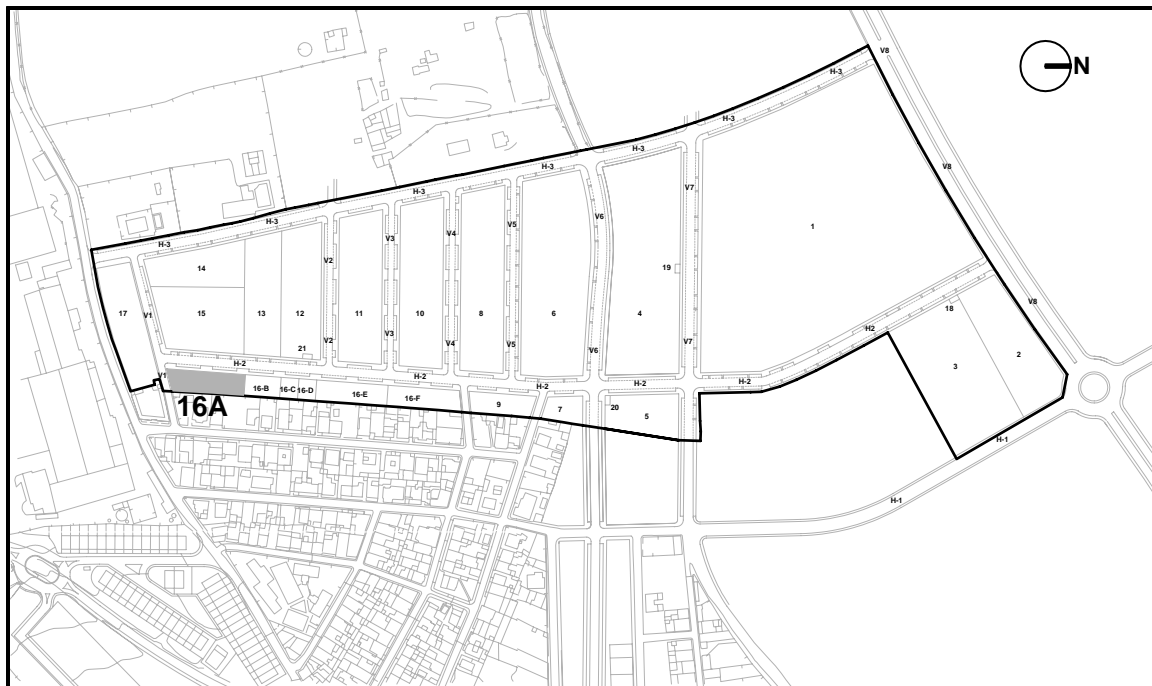

## PROYECTO DE REPARCELACION. PP SECTOR SR-2 "CAMINO DEL RIO PUDIO" Mairena del Aljarafe.

Código Seguro De Verificación	Zo2C3w2x0/fnBWvMTg/ikg==	Estado	Fecha y hora
Firmado Por	Juan Damian Aragón Sánchez	Firmado	03/10/2023 12:21:04
Observaciones	DILIGENCIA - Para hacer constar que el presente PROYECTO DE REPARCELACIÓN del Sector SR-2 "CAMINO DEL RIO PUDIO", ha sido ratificado por esta Administración por Resolución de Alcaldía 5284/2023 de 20/07/2023. EL SECRETARIO.	Página	16/37
Url De Verificación	<a href="https://portal.dipusevilla.es/vfirmaAytos/code/Zo2C3w2x0/fnBWvMTg/ikg==">https://portal.dipusevilla.es/vfirmaAytos/code/Zo2C3w2x0/fnBWvMTg/ikg==</a>		





Parcela Nº: 16-B 414 m²

Escala 1:500.

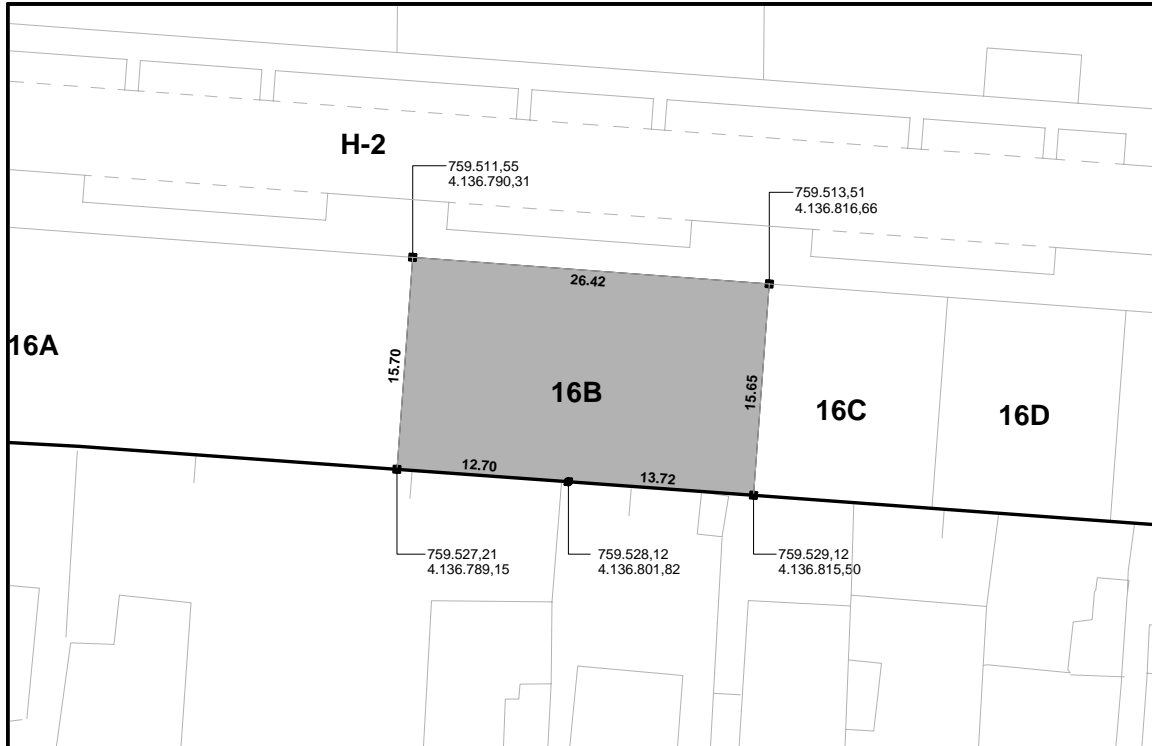

Plano de Situación.

Escala 1:5.000.

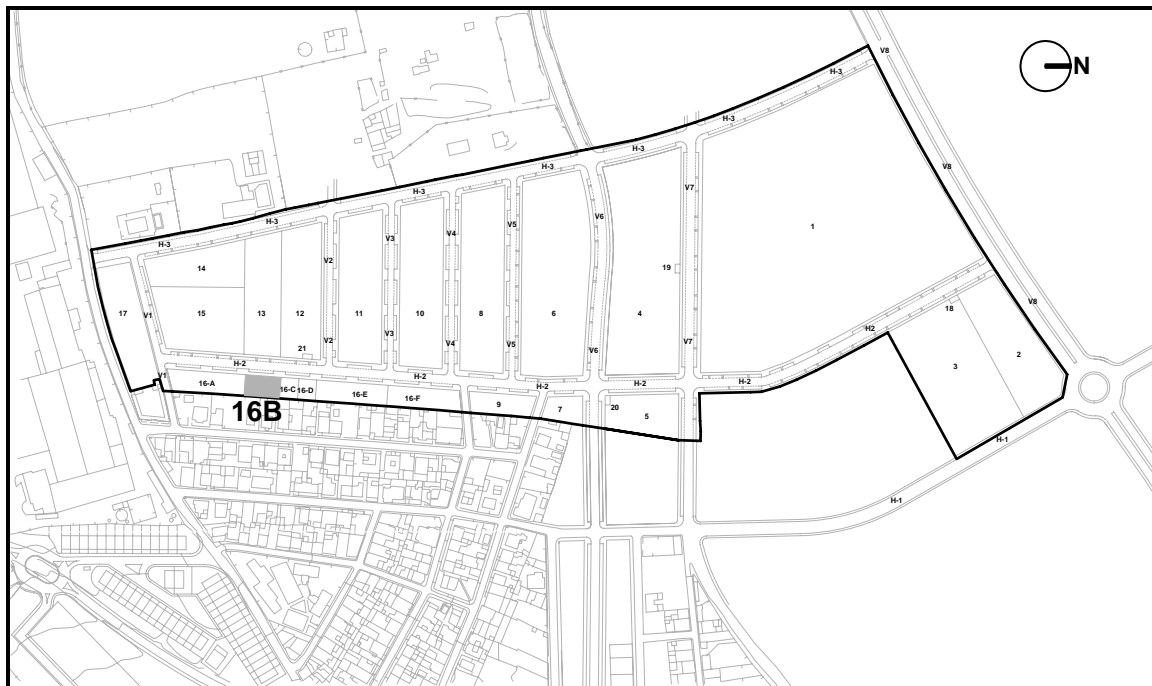

## PROYECTO DE REPARCELACION. PP SECTOR SR-2 "CAMINO DEL RIO PUDIO" Mairena del Aljarafe.

Código Seguro De Verificación	Zo2C3w2x0/fnBWvMTg/ikg==	Estado	Fecha y hora
Firmado Por	Juan Damian Aragón Sánchez	Firmado	03/10/2023 12:21:04
Observaciones	DILIGENCIA.- Para hacer constar que el presente PROYECTO DE REPARCELACIÓN del Sector SR-2 "CAMINO DEL RIO PUDIO", ha sido ratificado por esta Administración por Resolución de Alcaldía 5284/2023 de 20/07/2023. EL SECRETARIO.	Página	17/37
Url De Verificación	<a href="https://portal.dipusevilla.es/vfirmaAytos/code/Zo2C3w2x0/fnBWvMTg/ikg==">https://portal.dipusevilla.es/vfirmaAytos/code/Zo2C3w2x0/fnBWvMTg/ikg==</a>		



Parcela Nº: 16-C 206,65 m<sup>2</sup>

Escala 1:500.

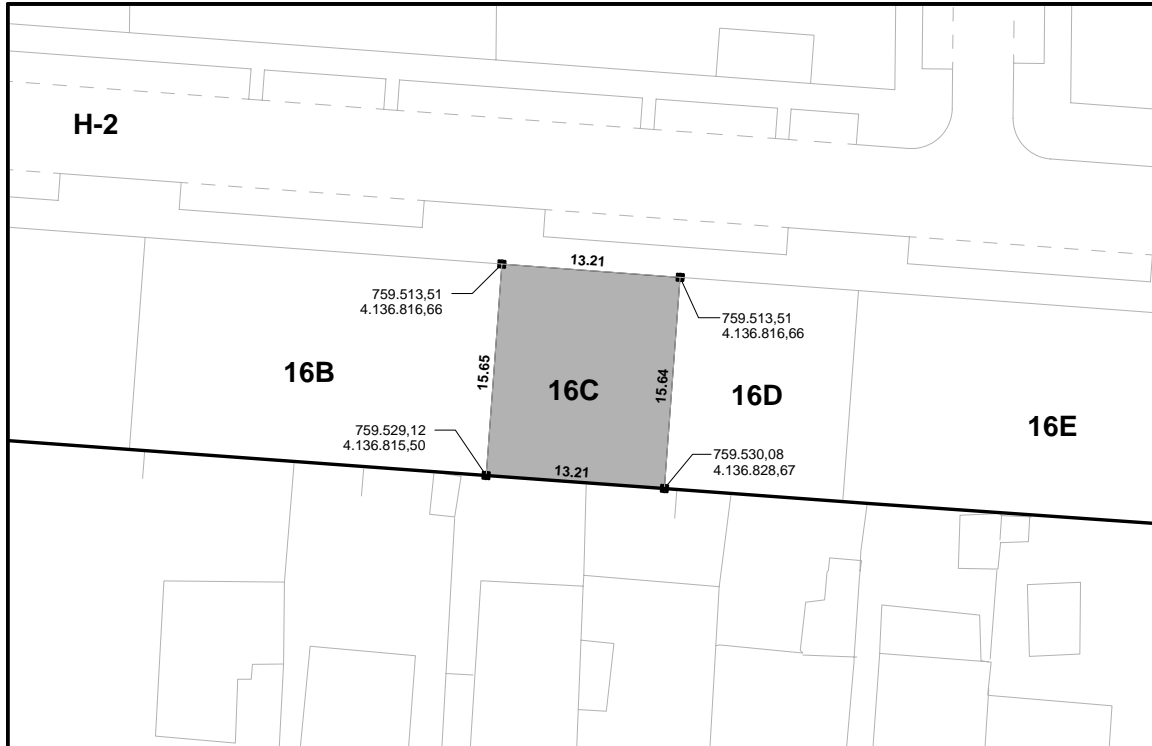

Plano de Situación.

Escala 1:5.000.

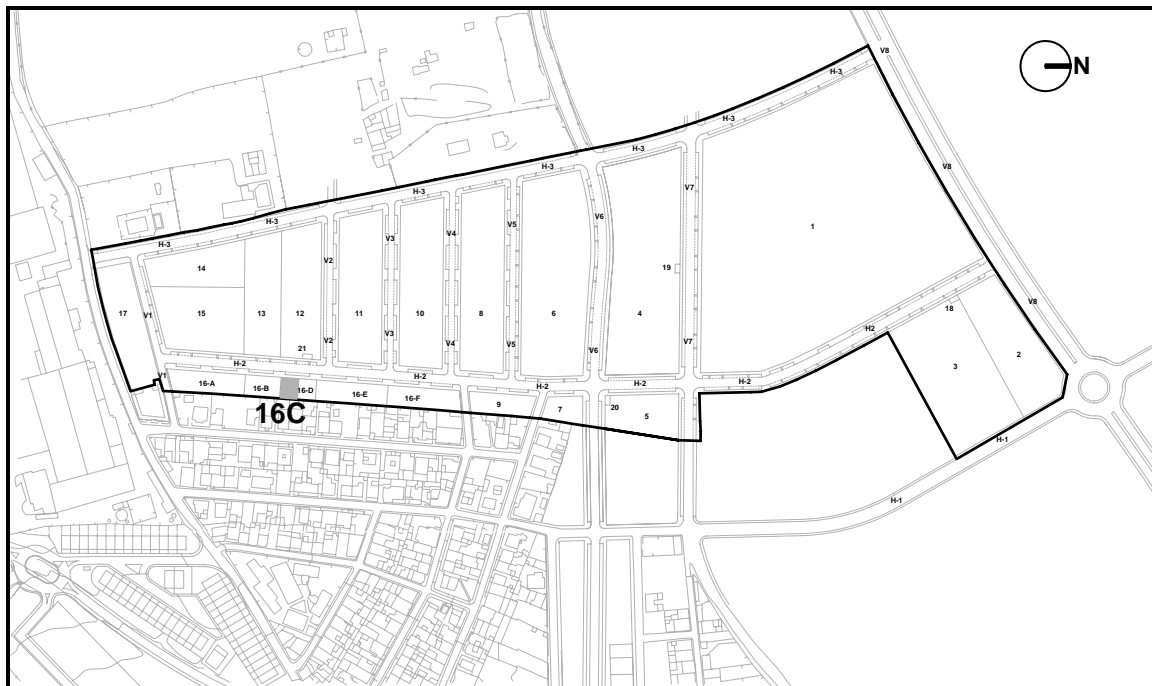

## PROYECTO DE REPARCELACION. PP SECTOR SR-2 "CAMINO DEL RIO PUDIO" Mairena del Aljarafe.

Código Seguro De Verificación	Zo2C3w2x0/fnBWvMTg/ikg==	Estado	Fecha y hora
Firmado Por	Juan Damian Aragón Sánchez	Firmado	03/10/2023 12:21:04
Observaciones	DILIGENCIA - Para hacer constar que el presente PROYECTO DE REPARCELACIÓN del Sector SR-2 "CAMINO DEL RIO PUDIO", ha sido ratificado por esta Administración por Resolución de Alcaldía 5284/2023 de 20/07/2023. EL SECRETARIO.	Página	18/37
Url De Verificación	<a href="https://portal.dipusevilla.es/vfirmaAytos/code/Zo2C3w2x0/fnBWvMTg/ikg==">https://portal.dipusevilla.es/vfirmaAytos/code/Zo2C3w2x0/fnBWvMTg/ikg==</a>		



Parcela Nº: 16-D 206,65 m<sup>2</sup>

Escala 1:500.

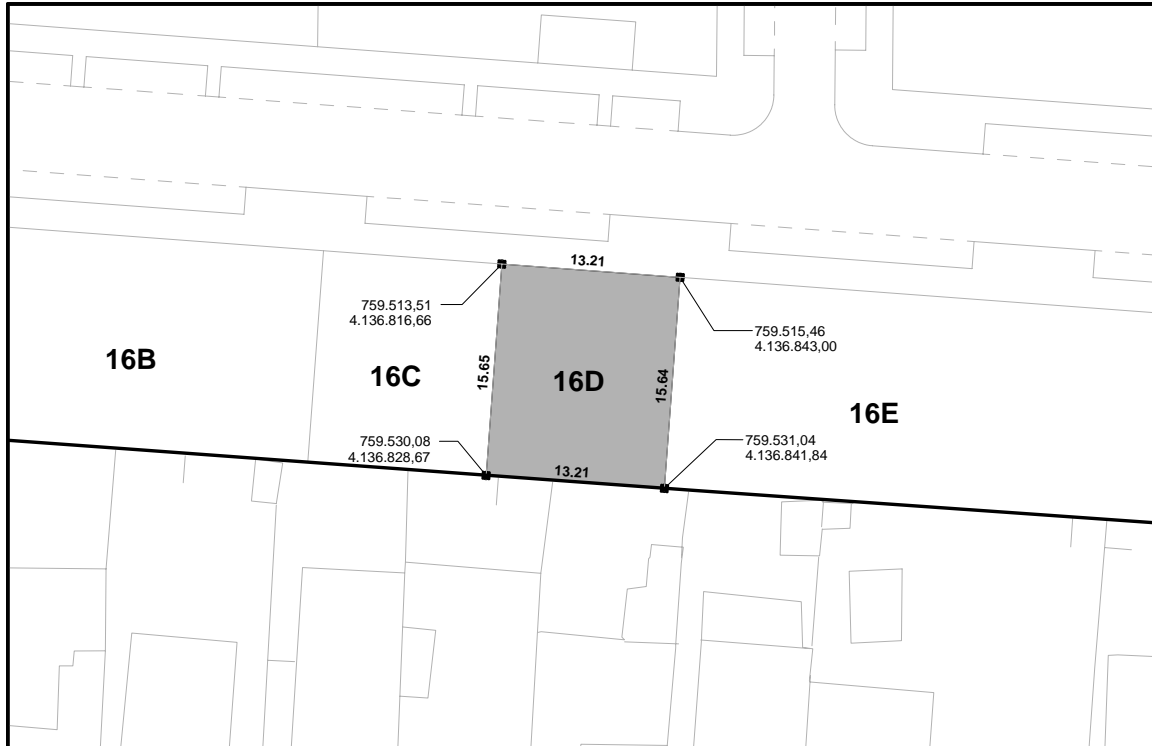

Plano de Situación.

Escala 1:5.000.

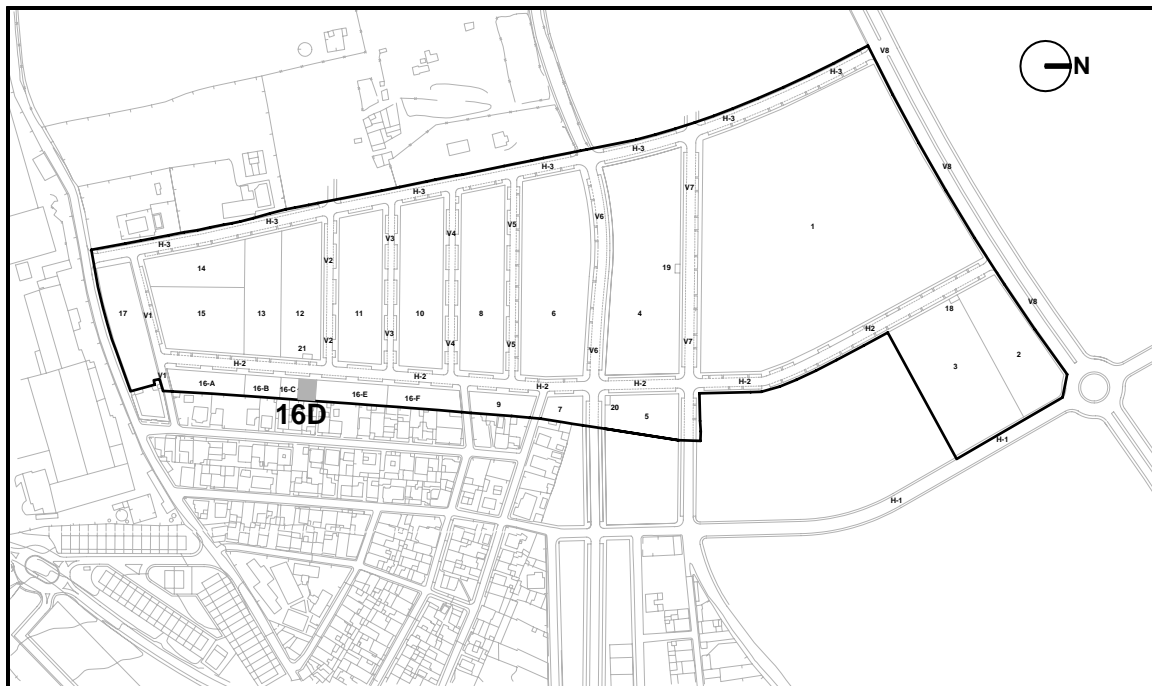

## PROYECTO DE REPARCELACION. PP SECTOR SR-2 "CAMINO DEL RIO PUDIO" Mairena del Aljarafe.

Código Seguro De Verificación	Zo2C3w2x0/fnBWvMTg/ikg==	Estado	Fecha y hora
Firmado Por	Juan Damian Aragón Sánchez	Firmado	03/10/2023 12:21:04
Observaciones	DILIGENCIA - Para hacer constar que el presente PROYECTO DE REPARCELACIÓN del Sector SR-2 "CAMINO DEL RIO PUDIO", ha sido ratificado por esta Administración por Resolución de Alcaldía 5284/2023 de 20/07/2023. EL SECRETARIO.	Página	19/37
Url De Verificación	<a href="https://portal.dipusevilla.es/vfirmaAytos/code/Zo2C3w2x0/fnBWvMTg/ikg==">https://portal.dipusevilla.es/vfirmaAytos/code/Zo2C3w2x0/fnBWvMTg/ikg==</a>		



**Parcela Nº: 16-E** 819,40 m<sup>2</sup>

Escala 1:500.

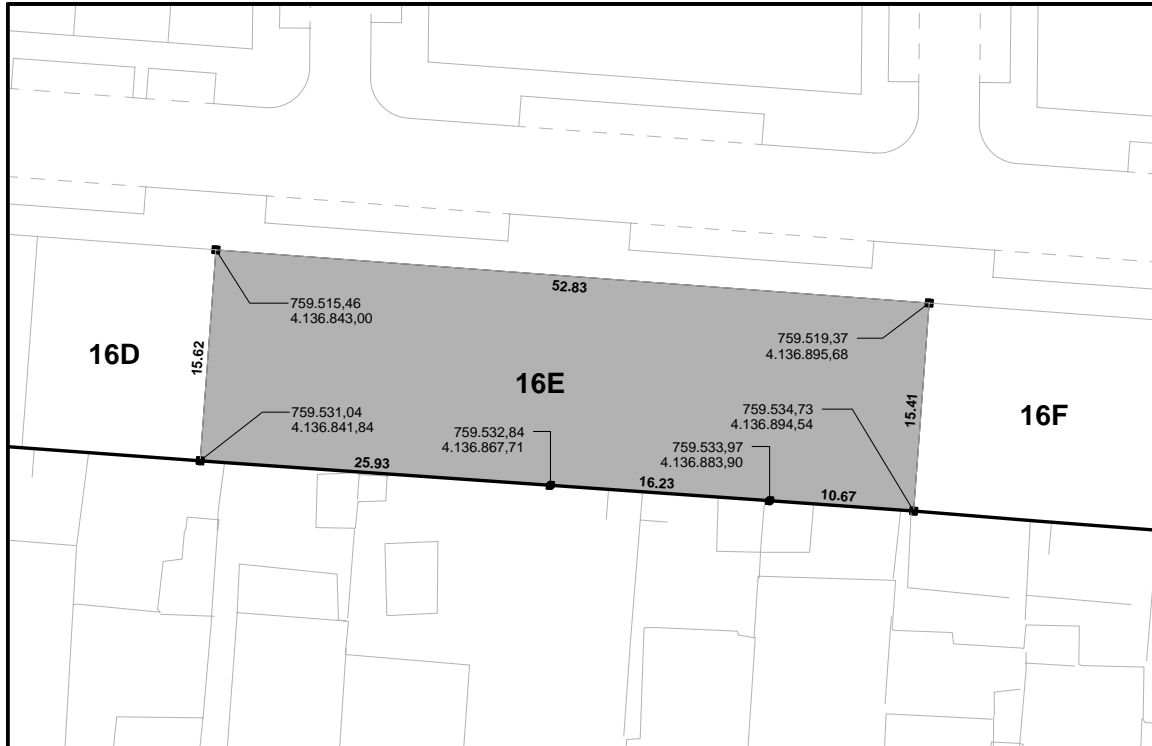

**Plano de Situación.**

Escala 1:5.000.

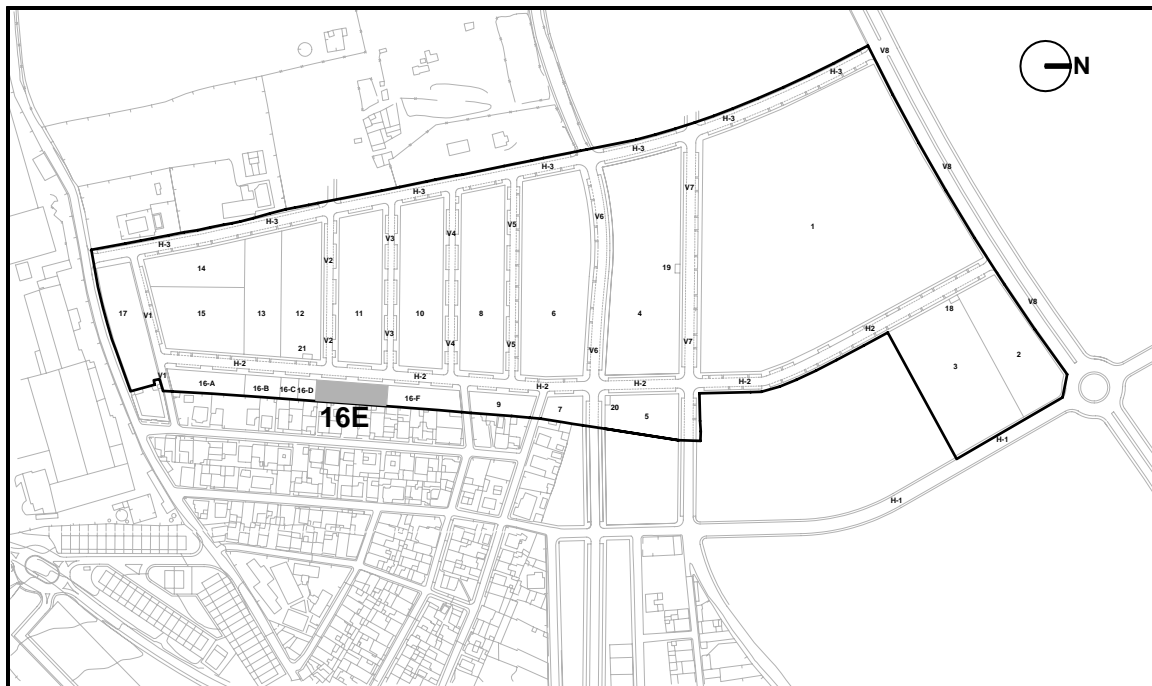

**PROYECTO DE REPARCELACION. PP SECTOR SR-2  
"CAMINO DEL RIO PUDIO" Mairena del Aljarafe.**

<b>Código Seguro De Verificación</b>	Zo2C3w2x0 / fnBWvMTg / ikg==	<b>Estado</b>	<b>Fecha y hora</b>
<b>Firmado Por</b>	Juan Damian Aragón Sánchez	Firmado	03/10/2023 12:21:04
<b>Observaciones</b>	DILIGENCIA - Para hacer constar que el presente PROYECTO DE REPARCELACIÓN del Sector SR-2 "CAMINO DEL RIO PUDIO", ha sido ratificado por esta Administración por Resolución de Alcaldía 5284/2023 de 20/07/2023. EL SECRETARIO.	<b>Página</b>	20/37
<b>Url De Verificación</b>	<a href="https://portal.dipusevilla.es/vfirmaAytos/code/Zo2C3w2x0/fnBWvMTg/ikg==">https://portal.dipusevilla.es/vfirmaAytos/code/Zo2C3w2x0/fnBWvMTg/ikg==</a>		



**Parcela Nº: 16-F** 841,40 m<sup>2</sup>

Escala 1:500.

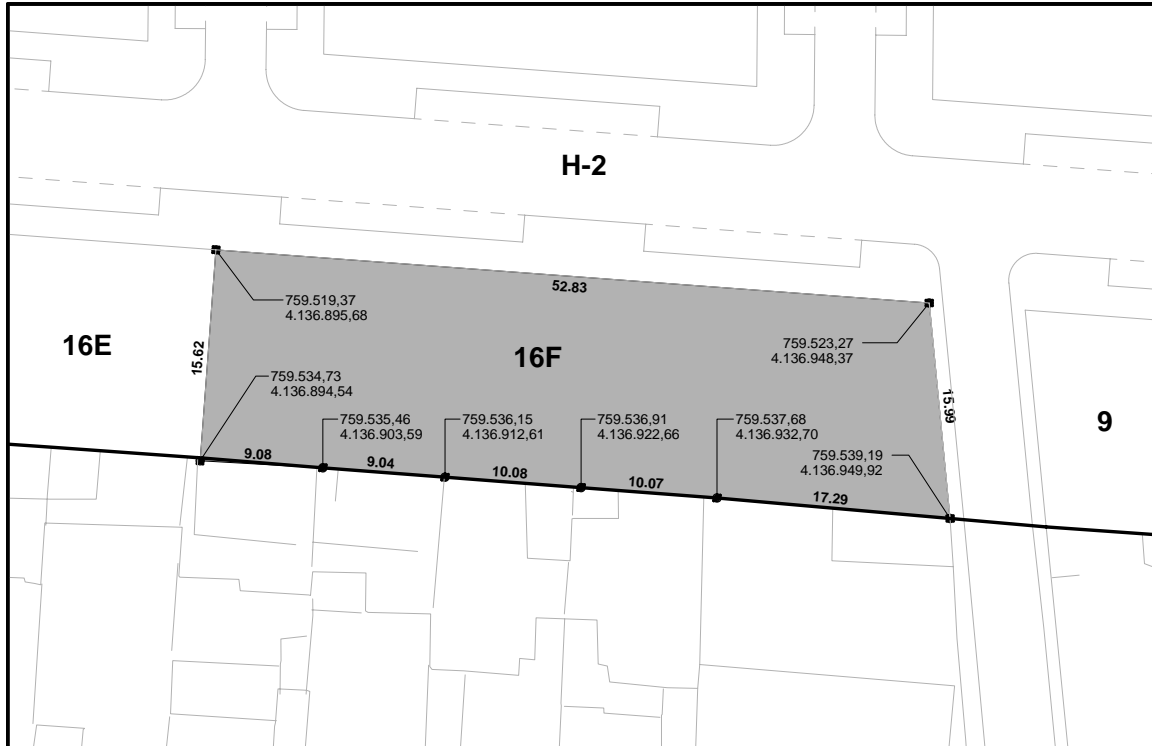

**Plano de Situación.**

Escala 1:5.000.

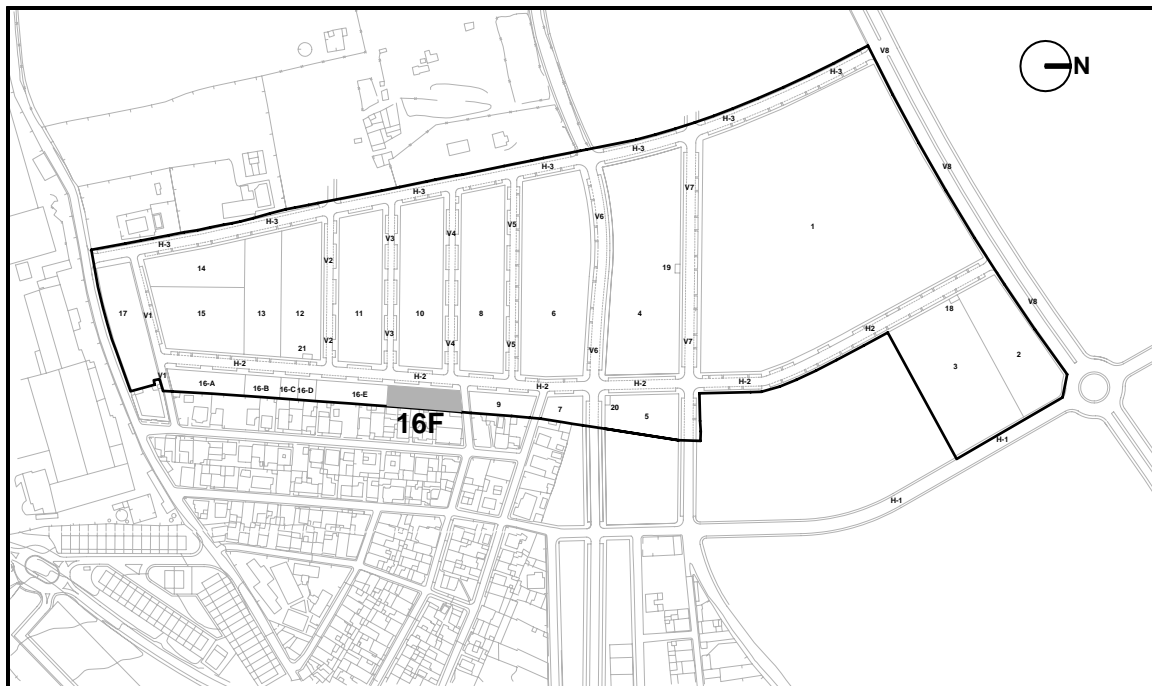

**PROYECTO DE REPARCELACION. PP SECTOR SR-2  
"CAMINO DEL RIO PUDIO" Mairena del Aljarafe.**

<b>Código Seguro De Verificación</b>	Zo2C3w2x0 / fnBWvMTg / ikg==	<b>Estado</b>	<b>Fecha y hora</b>
<b>Firmado Por</b>	Juan Damian Aragón Sánchez	Firmado	03/10/2023 12:21:04
<b>Observaciones</b>	DILIGENCIA - Para hacer constar que el presente PROYECTO DE REPARCELACIÓN del Sector SR-2 "CAMINO DEL RIO PUDIO", ha sido ratificado por esta Administración por Resolución de Alcaldía 5284/2023 de 20/07/2023. EL SECRETARIO.	<b>Página</b>	21/37
<b>Url De Verificación</b>	<a href="https://portal.dipusevilla.es/vfirmaAytos/code/Zo2C3w2x0/fnBWvMTg/ikg==">https://portal.dipusevilla.es/vfirmaAytos/code/Zo2C3w2x0/fnBWvMTg/ikg==</a>		



Parcela Nº: 17 2.313 m<sup>2</sup>

Escala 1:1.000.

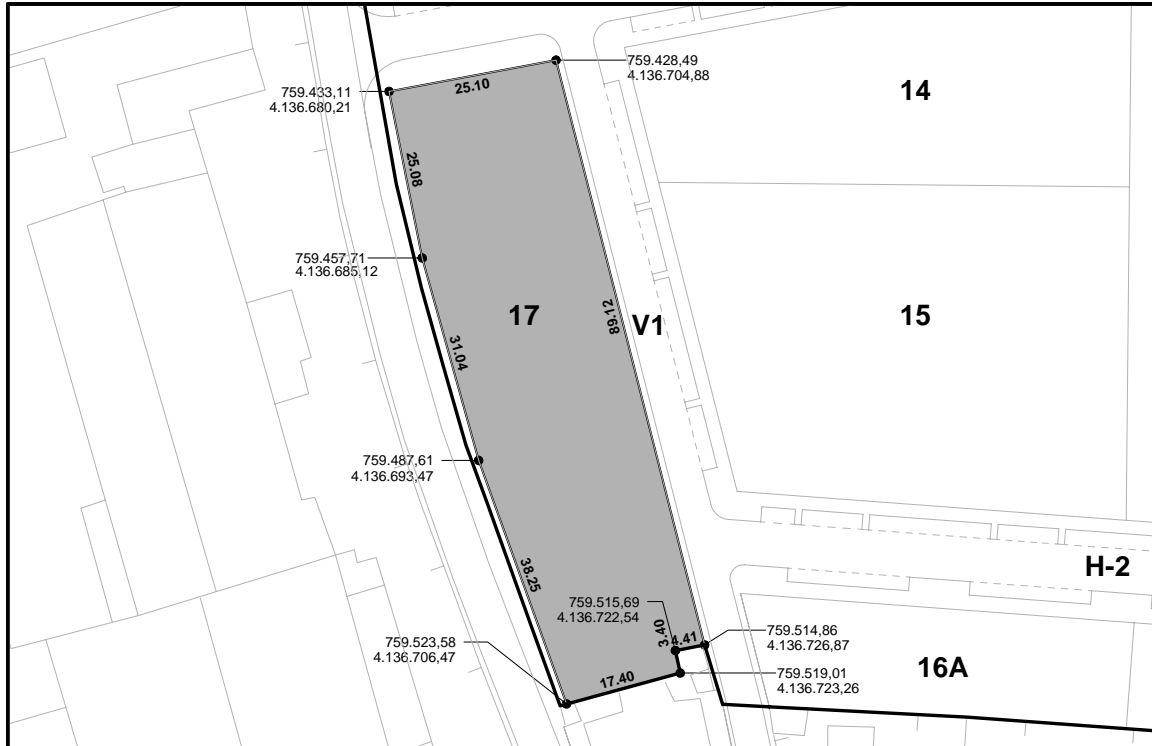

Plano de Situación.

Escala 1:5.000.

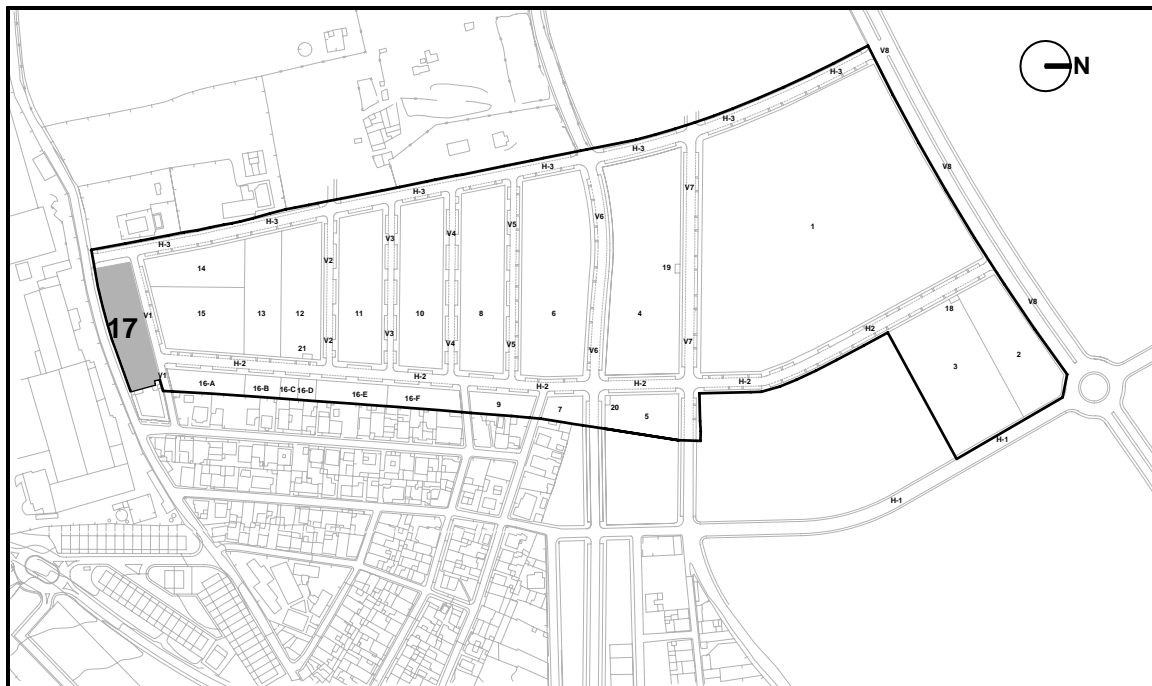

## PROYECTO DE REPARCELACION. PP SECTOR SR-2 "CAMINO DEL RIO PUDIO" Mairena del Aljarafe.

Código Seguro De Verificación	Zo2C3w2x0/fnBWvMTg/ikg==	Estado	Fecha y hora
Firmado Por	Juan Damian Aragón Sánchez	Firmado	03/10/2023 12:21:04
Observaciones	DILIGENCIA - Para hacer constar que el presente PROYECTO DE REPARCELACIÓN del Sector SR-2 "CAMINO DEL RIO PUDIO", ha sido ratificado por esta Administración por Resolución de Alcaldía 5284/2023 de 20/07/2023. EL SECRETARIO.	Página	22/37
Url De Verificación	<a href="https://portal.dipusevilla.es/vfirmaAytos/code/Zo2C3w2x0/fnBWvMTg/ikg==">https://portal.dipusevilla.es/vfirmaAytos/code/Zo2C3w2x0/fnBWvMTg/ikg==</a>		



Parcela Nº: 18 25 m<sup>2</sup>

Escala 1:250.

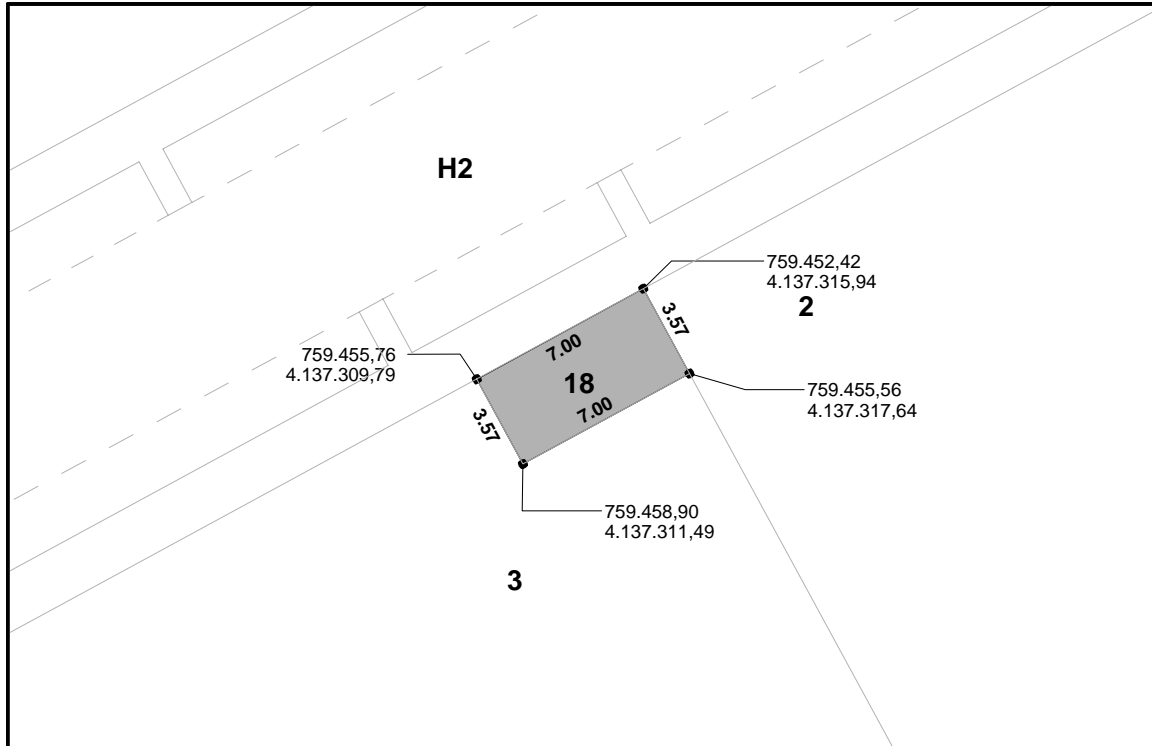

Plano de Situación.

Escala 1:5.000.

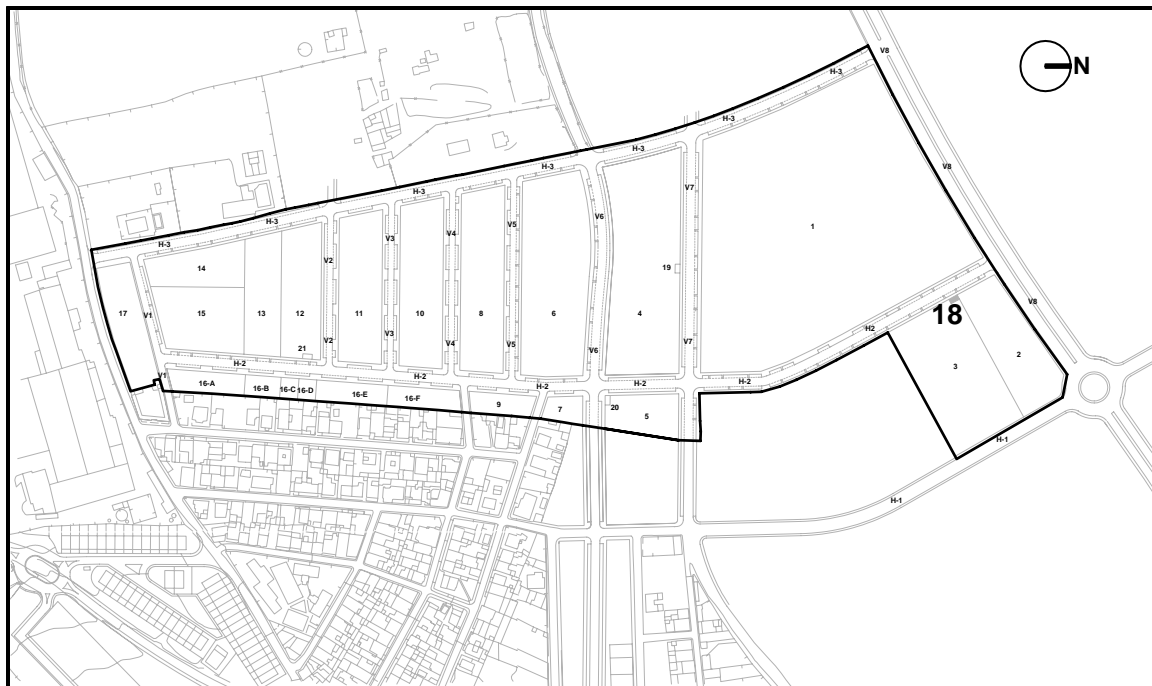

## PROYECTO DE REPARCELACION. PP SECTOR SR-2 "CAMINO DEL RIO PUDIO" Mairena del Aljarafe.

Código Seguro De Verificación	Zo2C3w2x0/fnBWvMTg/ikg==	Estado	Fecha y hora
Firmado Por	Juan Damian Aragón Sánchez	Firmado	03/10/2023 12:21:04
Observaciones	DILIGENCIA.- Para hacer constar que el presente PROYECTO DE REPARCELACIÓN del Sector SR-2 "CAMINO DEL RIO PUDIO", ha sido ratificado por esta Administración por Resolución de Alcaldía 5284/2023 de 20/07/2023. EL SECRETARIO.	Página	23/37
Url De Verificación	<a href="https://portal.dipusevilla.es/vfirmaAytos/code/Zo2C3w2x0/fnBWvMTg/ikg==">https://portal.dipusevilla.es/vfirmaAytos/code/Zo2C3w2x0/fnBWvMTg/ikg==</a>		



Parcela Nº: 19 25 m<sup>2</sup>

Escala 1:250.

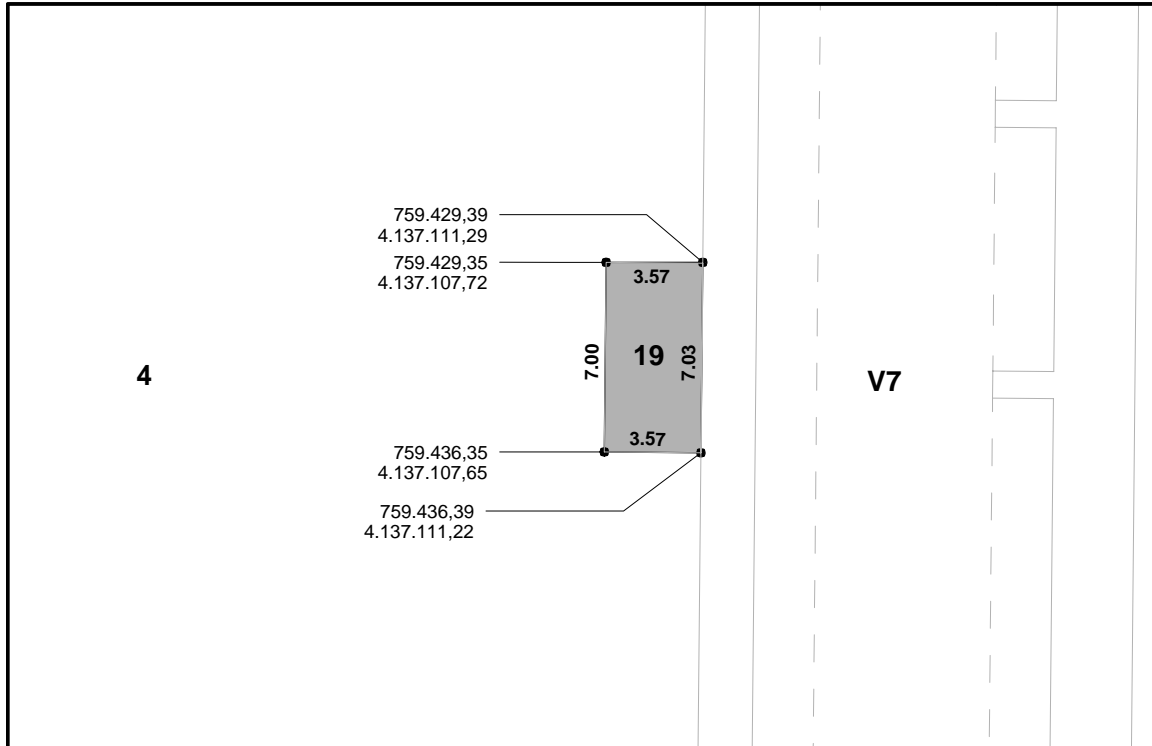

Plano de Situación.

Escala 1:5.000.

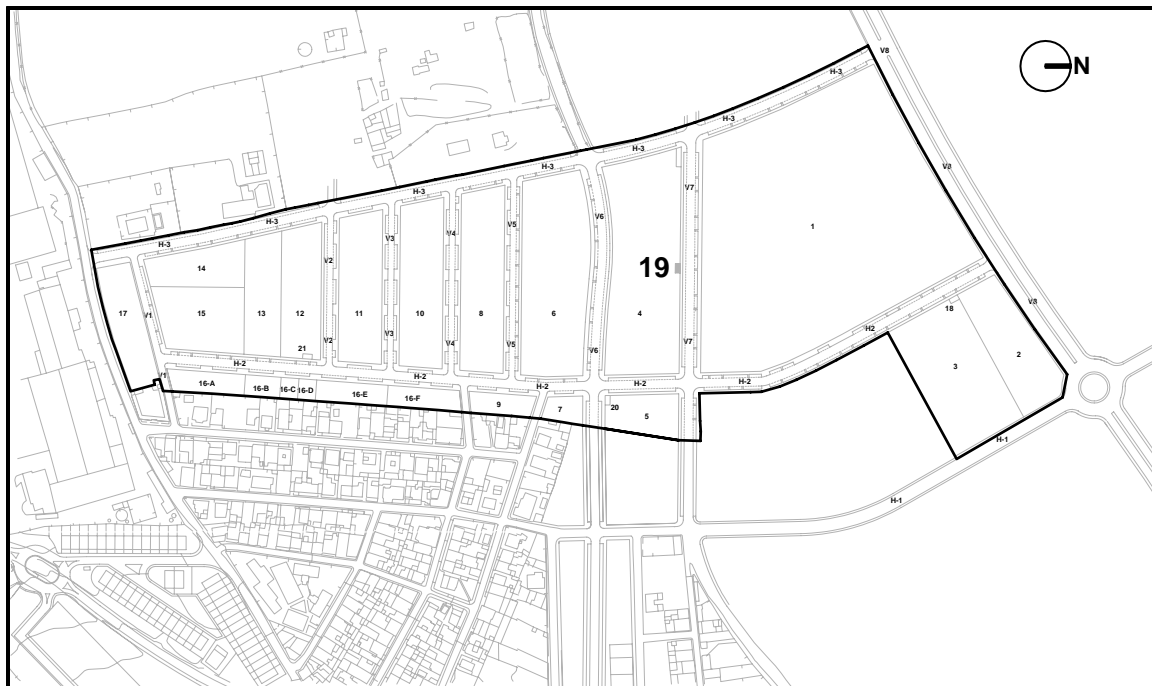

## PROYECTO DE REPARCELACION. PP SECTOR SR-2 "CAMINO DEL RIO PUDIO" Mairena del Aljarafe.

Código Seguro De Verificación	Zo2C3w2x0/fnBWvMTg/ikg==	Estado	Fecha y hora
Firmado Por	Juan Damian Aragón Sánchez	Firmado	03/10/2023 12:21:04
Observaciones	DILIGENCIA - Para hacer constar que el presente PROYECTO DE REPARCELACIÓN del Sector SR-2 "CAMINO DEL RIO PUDIO", ha sido ratificado por esta Administración por Resolución de Alcaldía 5284/2023 de 20/07/2023. EL SECRETARIO.	Página	24/37
Url De Verificación	<a href="https://portal.dipusevilla.es/vfirmaAytos/code/Zo2C3w2x0/fnBWvMTg/ikg==">https://portal.dipusevilla.es/vfirmaAytos/code/Zo2C3w2x0/fnBWvMTg/ikg==</a>		





Parcela Nº: 20 25 m<sup>2</sup>

Escala 1:250.

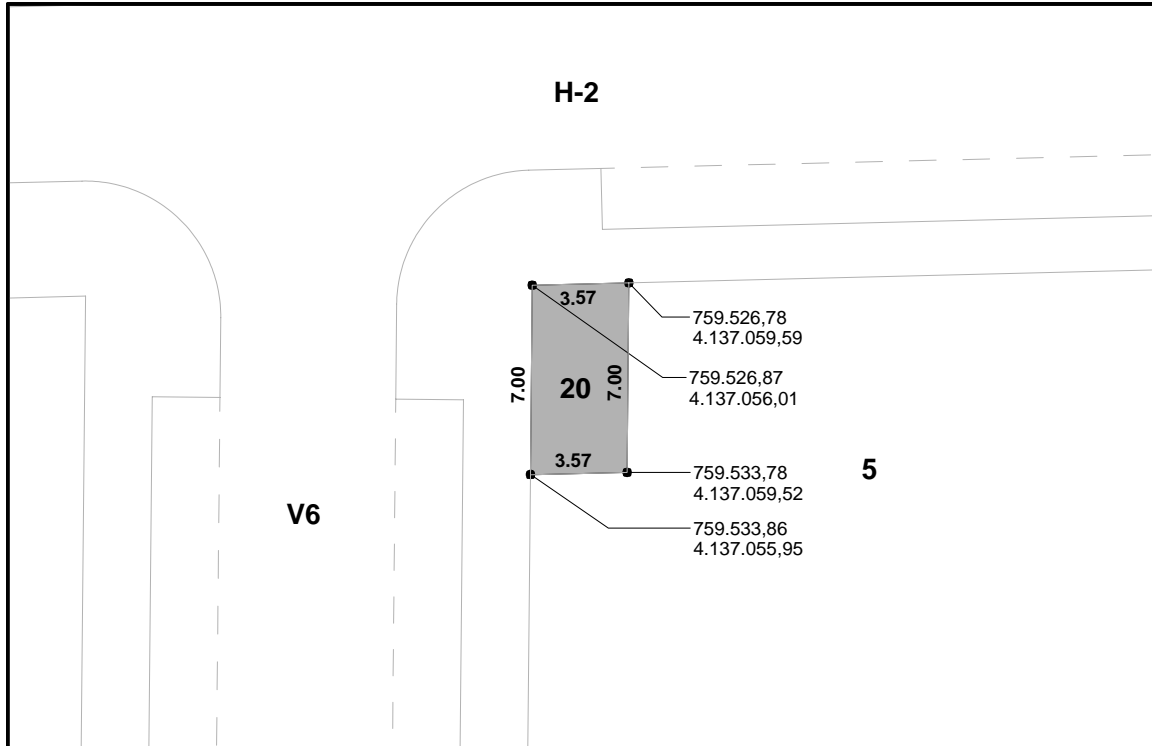

Plano de Situación.

Escala 1:5.000.

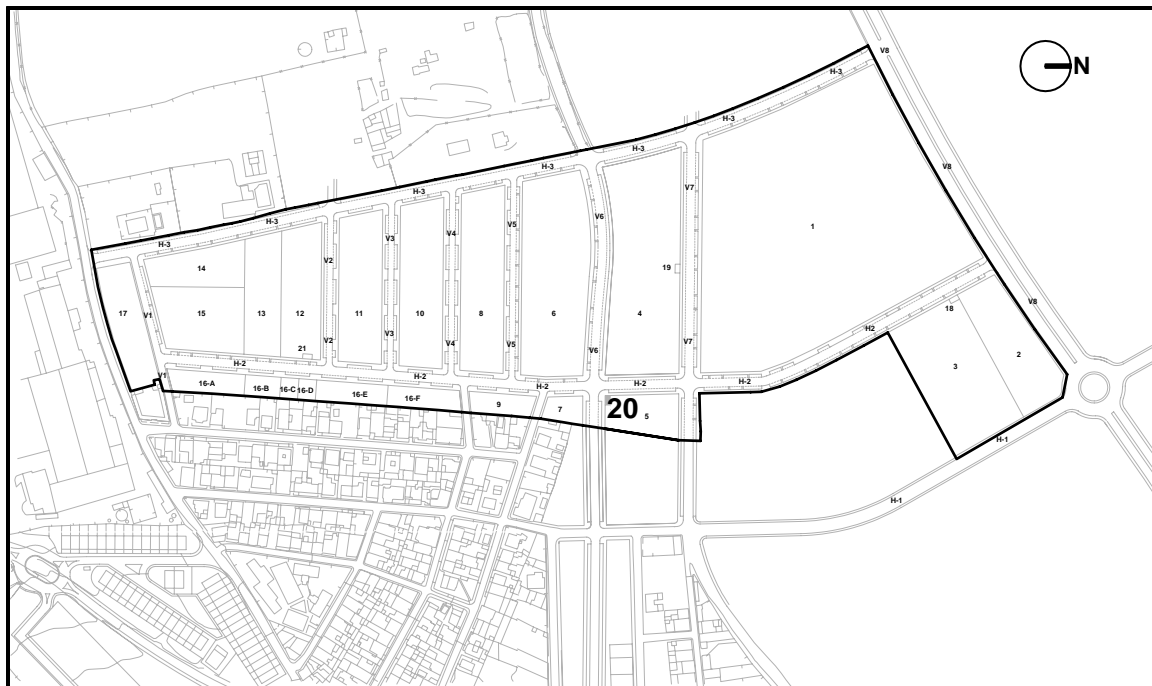

## PROYECTO DE REPARCELACION. PP SECTOR SR-2 "CAMINO DEL RIO PUDIO" Mairena del Aljarafe.

Código Seguro De Verificación	Zo2C3w2x0/fnBWvMTg/ikg==	Estado	Fecha y hora
Firmado Por	Juan Damian Aragón Sánchez	Firmado	03/10/2023 12:21:04
Observaciones	DILIGENCIA - Para hacer constar que el presente PROYECTO DE REPARCELACIÓN del Sector SR-2 "CAMINO DEL RIO PUDIO", ha sido ratificado por esta Administración por Resolución de Alcaldía 5284/2023 de 20/07/2023. EL SECRETARIO.	Página	25/37
Url De Verificación	<a href="https://portal.dipusevilla.es/vfirmaAytos/code/Zo2C3w2x0/fnBWvMTg/ikg==">https://portal.dipusevilla.es/vfirmaAytos/code/Zo2C3w2x0/fnBWvMTg/ikg==</a>		



Parcela Nº: 21 25 m<sup>2</sup>

Escala 1:250.

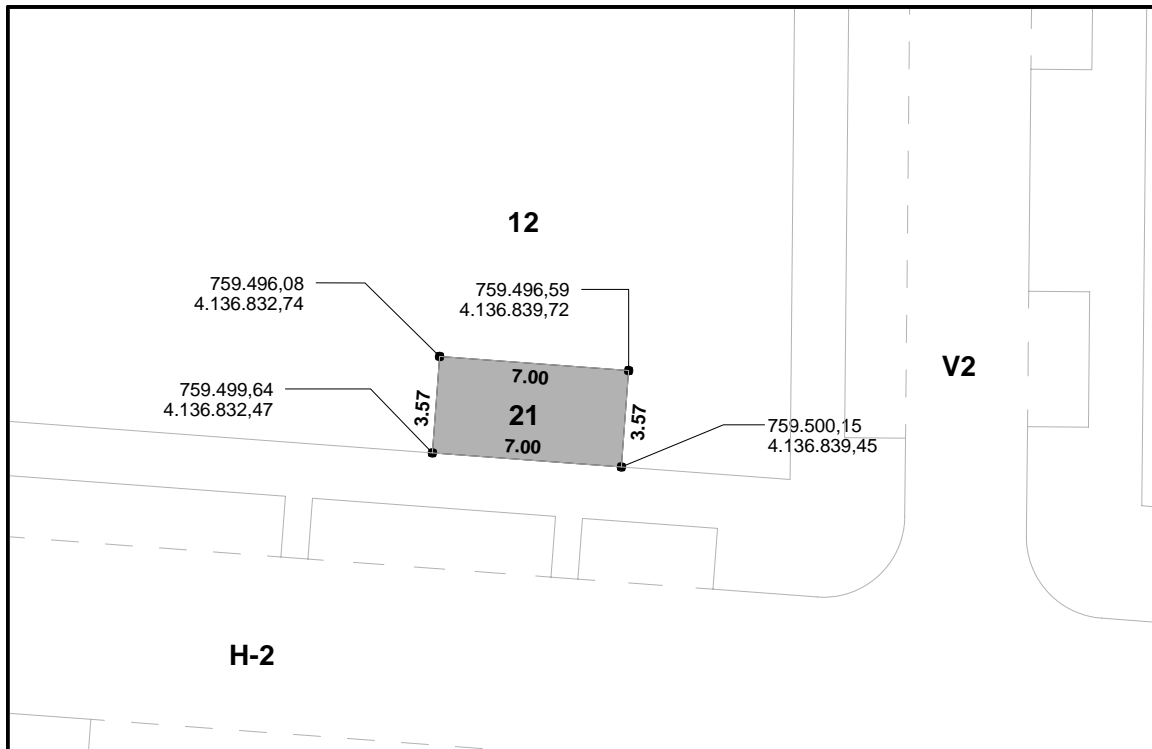

Plano de Situación.

Escala 1:5.000.

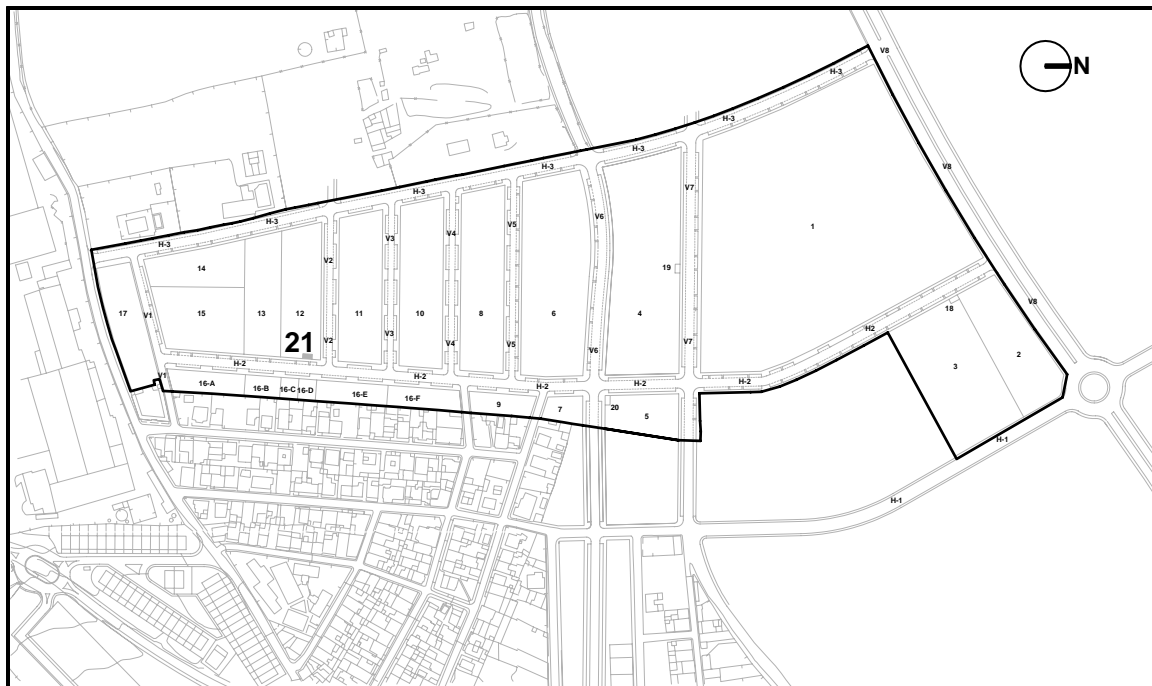

## PROYECTO DE REPARCELACION. PP SECTOR SR-2 "CAMINO DEL RIO PUDIO" Mairena del Aljarafe.

Código Seguro De Verificación	Zo2C3w2x0/fnBWvMTg/ikg==	Estado	Fecha y hora
Firmado Por	Juan Damian Aragón Sánchez	Firmado	03/10/2023 12:21:04
Observaciones	DILIGENCIA - Para hacer constar que el presente PROYECTO DE REPARCELACIÓN del Sector SR-2 "CAMINO DEL RIO PUDIO", ha sido ratificado por esta Administración por Resolución de Alcaldía 5284/2023 de 20/07/2023. EL SECRETARIO.	Página	26/37
Url De Verificación	<a href="https://portal.dipusevilla.es/vfirmaAytos/code/Zo2C3w2x0/fnBWvMTg/ikg==">https://portal.dipusevilla.es/vfirmaAytos/code/Zo2C3w2x0/fnBWvMTg/ikg==</a>		



Parcela Nº: 22 32.483 m<sup>2</sup>

Escala 1:5.000.



Plano de Situación.

Escala 1:5.000.



## PROYECTO DE REPARCELACION. PP SECTOR SR-2 "CAMINO DEL RIO PUDIO" Mairena del Aljarafe.

Código Seguro De Verificación	Zo2C3w2x0/fnBWvMTg/ikg==	Estado	Fecha y hora
Firmado Por	Juan Damian Aragón Sánchez	Firmado	03/10/2023 12:21:04
Observaciones	DILIGENCIA - Para hacer constar que el presente PROYECTO DE REPARCELACIÓN del Sector SR-2 "CAMINO DEL RIO PUDIO", ha sido ratificado por esta Administración por Resolución de Alcaldía 5284/2023 de 20/07/2023. EL SECRETARIO.	Página	27/37
Url De Verificación	<a href="https://portal.dipusevilla.es/vfirmaAytos/code/Zo2C3w2x0/fnBWvMTg/ikg==">https://portal.dipusevilla.es/vfirmaAytos/code/Zo2C3w2x0/fnBWvMTg/ikg==</a>		



**Parcela Nº: 23** 5.908 m<sup>2</sup>

**Escala 1:3.000.**

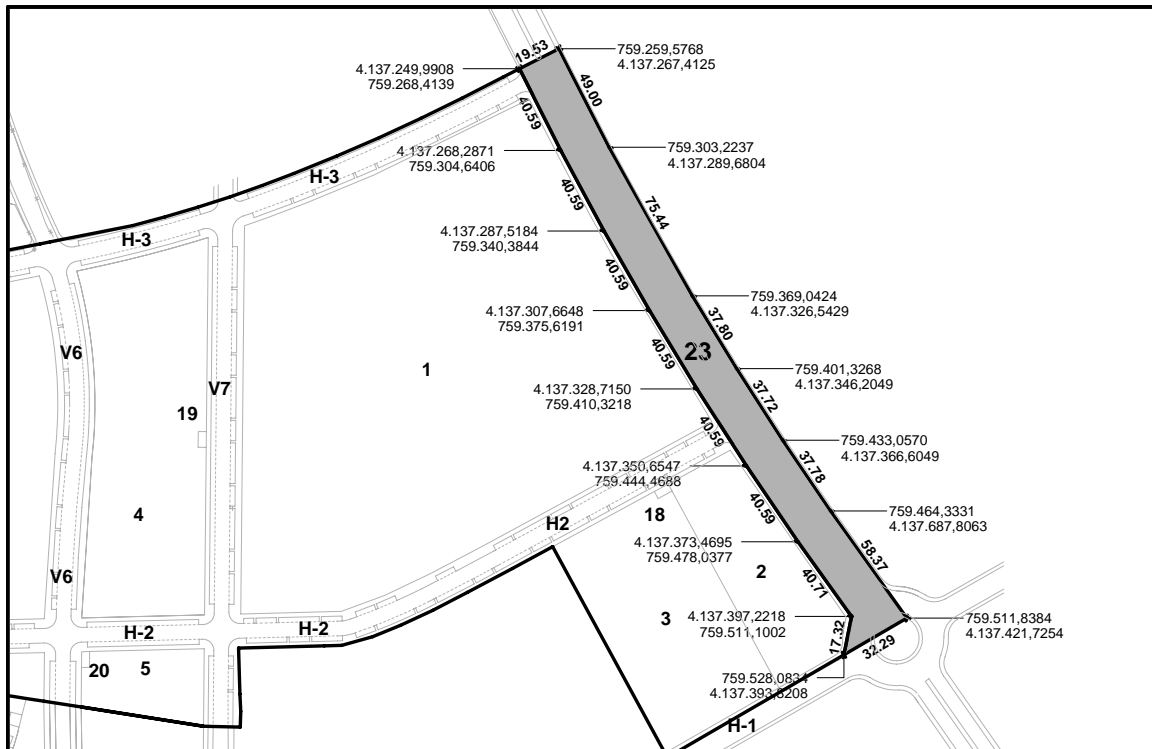

**Plano de Situación.**

**Escala 1:5.000.**

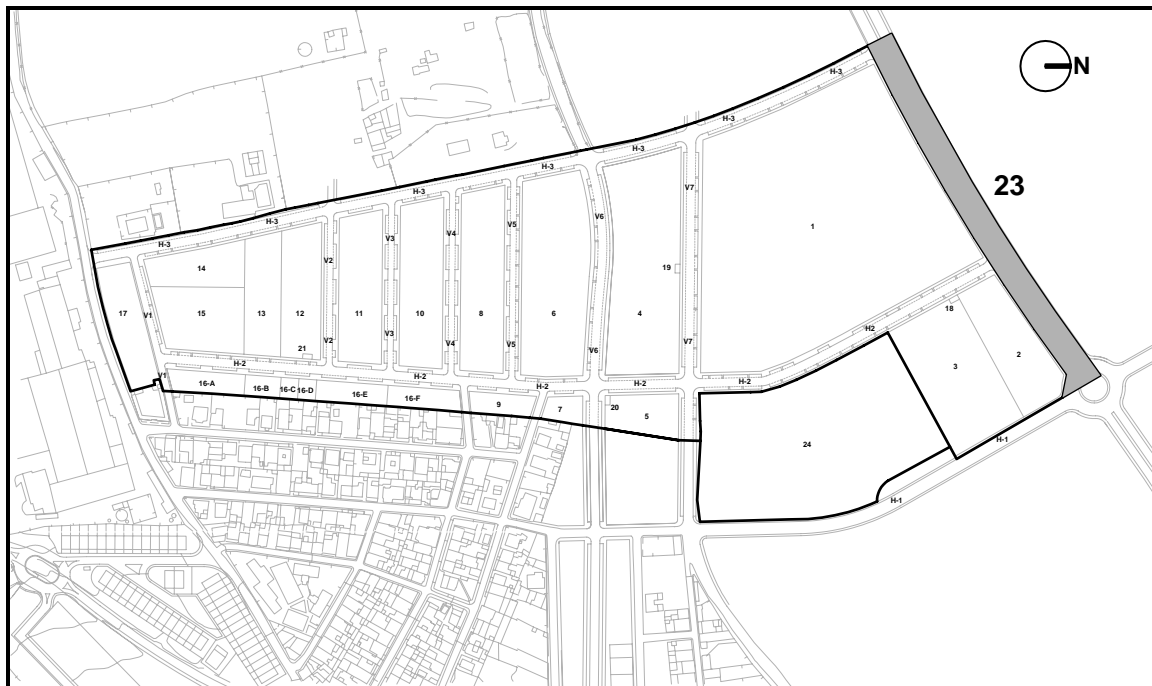

**PROYECTO DE REPARCELACION. PP SECTOR SR-2  
"CAMINO DEL RIO PUDIO" Mairena del Aljarafe.**

<b>Código Seguro De Verificación</b>	Zo2C3w2x0/fnBWvMTg/ikg==	<b>Estado</b>	<b>Fecha y hora</b>
<b>Firmado Por</b>	Juan Damian Aragón Sánchez	<b>Firmado</b>	03/10/2023 12:21:04
<b>Observaciones</b>	DILIGENCIA - Para hacer constar que el presente PROYECTO DE REPARCELACIÓN del Sector SR-2 "CAMINO DEL RIO PUDIO", ha sido ratificado por esta Administración por Resolución de Alcaldía 5284/2023 de 20/07/2023. EL SECRETARIO.	<b>Página</b>	28/37
<b>Url De Verificación</b>	<a href="https://portal.dipusevilla.es/vfirmaAytos/code/Zo2C3w2x0/fnBWvMTg/ikg==">https://portal.dipusevilla.es/vfirmaAytos/code/Zo2C3w2x0/fnBWvMTg/ikg==</a>		



**Parcela Nº: 24** 15.858,66 m<sup>2</sup>

**Escala 1:2.500.**

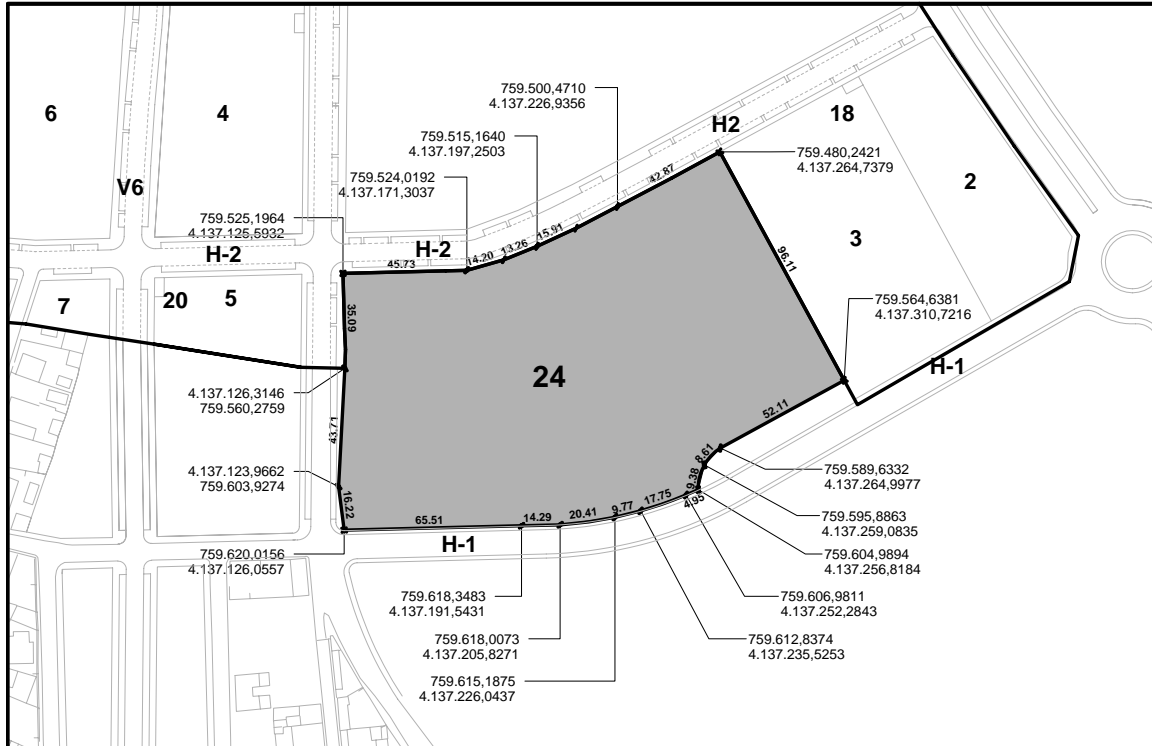

**Plano de Situación.**

**Escala 1:5.000.**

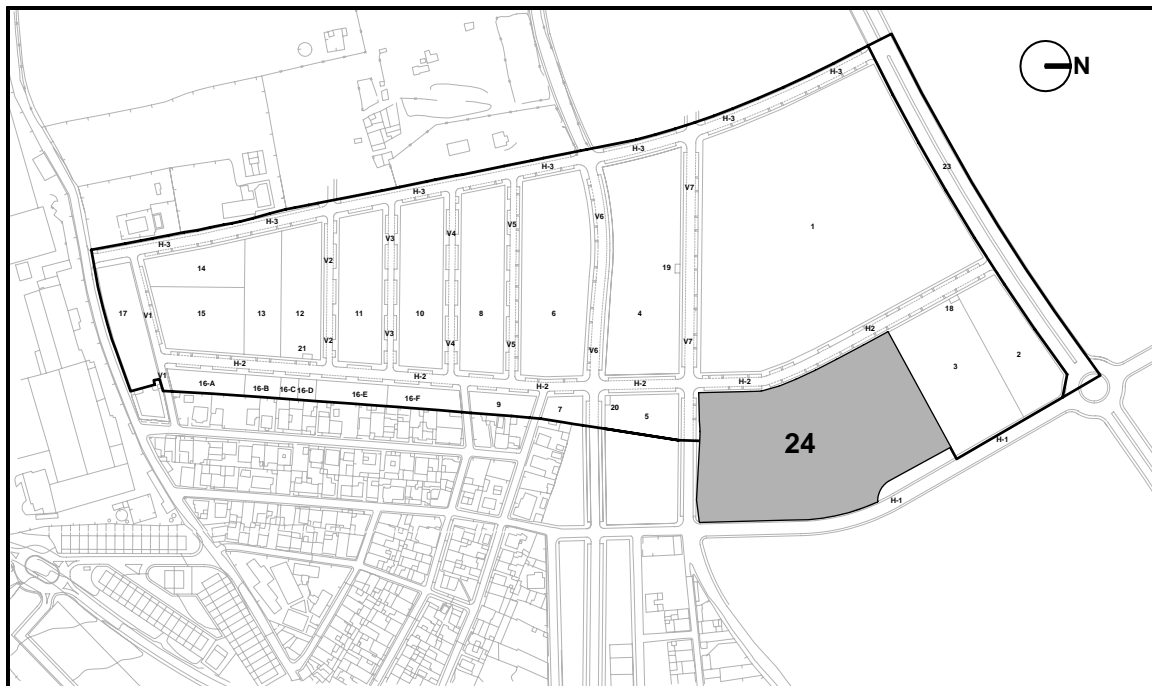

**PROYECTO DE REPARCELACION. PP SECTOR SR-2  
"CAMINO DEL RIO PUDIO" Mairena del Aljarafe.**

<b>Código Seguro De Verificación</b>	Zo2C3w2x0/fnBWvMTg/ikg==	<b>Estado</b>	<b>Fecha y hora</b>
<b>Firmado Por</b>	Juan Damian Aragón Sánchez	<b>Firmado</b>	03/10/2023 12:21:04
<b>Observaciones</b>	DILIGENCIA.- Para hacer constar que el presente PROYECTO DE REPARCELACIÓN del Sector SR-2 "CAMINO DEL RIO PUDIO", ha sido ratificado por esta Administración por Resolución de Alcaldía 5284/2023 de 20/07/2023. EL SECRETARIO.	<b>Página</b>	29/37
<b>Url De Verificación</b>	<a href="https://portal.dipusevilla.es/vfirmaAytos/code/Zo2C3w2x0/fnBWvMTg/ikg==">https://portal.dipusevilla.es/vfirmaAytos/code/Zo2C3w2x0/fnBWvMTg/ikg==</a>		



**Parcela Nº: 25** 18.627,34 m<sup>2</sup>

**Escala 1:2.000.**

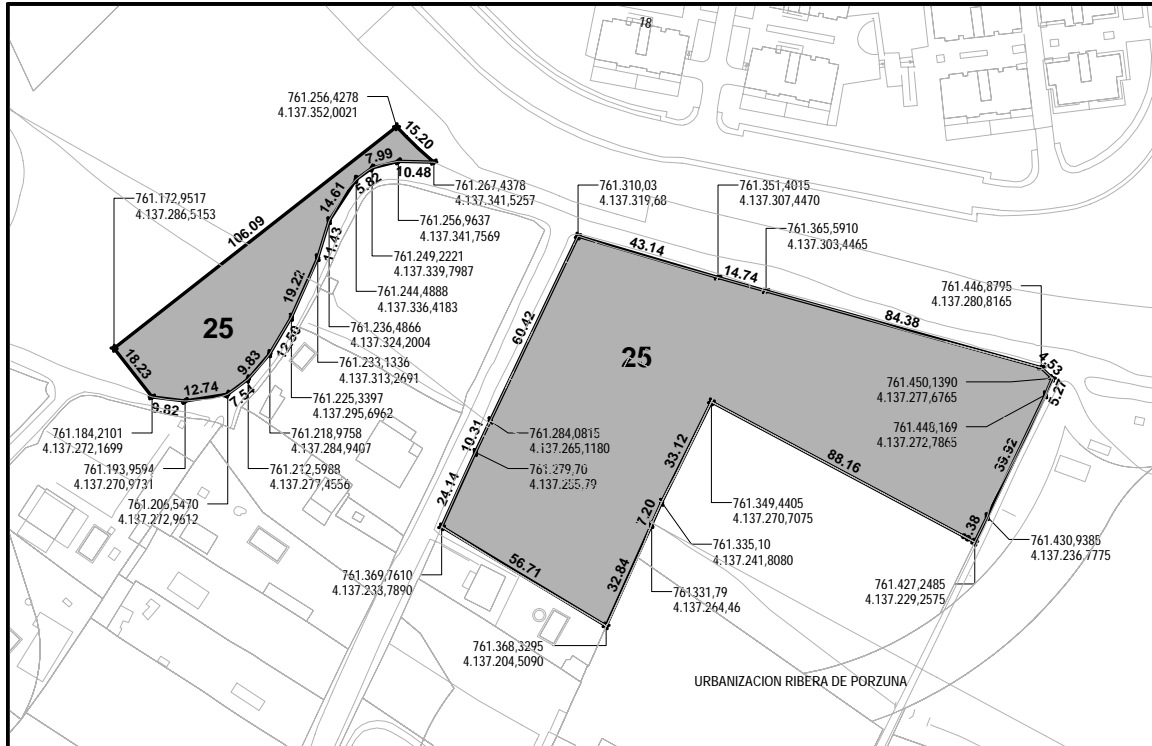

**Plano de Situación.**

**Escala 1:10.000**



**PROYECTO DE REPARCELACION. PP SECTOR SR-2  
"CAMINO DEL RIO PUDIO" Mairena del Aljarafe.**

<b>Código Seguro De Verificación</b>	Zo2C3w2x0/fnBWvMTg/ikg==	<b>Estado</b>	<b>Fecha y hora</b>
<b>Firmado Por</b>	Juan Damian Aragón Sánchez	Firmado	03/10/2023 12:21:04
<b>Observaciones</b>	DILIGENCIA - Para hacer constar que el presente PROYECTO DE REPARCELACIÓN del Sector SR-2 "CAMINO DEL RIO PUDIO", ha sido ratificado por esta Administración por Resolución de Alcaldía 5284/2023 de 20/07/2023. EL SECRETARIO.	<b>Página</b>	30/37
<b>Url De Verificación</b>	<a href="https://portal.dipusevilla.es/vfirmaAytos/code/Zo2C3w2x0/fnBWvMTg/ikg==">https://portal.dipusevilla.es/vfirmaAytos/code/Zo2C3w2x0/fnBWvMTg/ikg==</a>		



Parcela Nº: 26 50 m<sup>2</sup>

Escala 1:250.

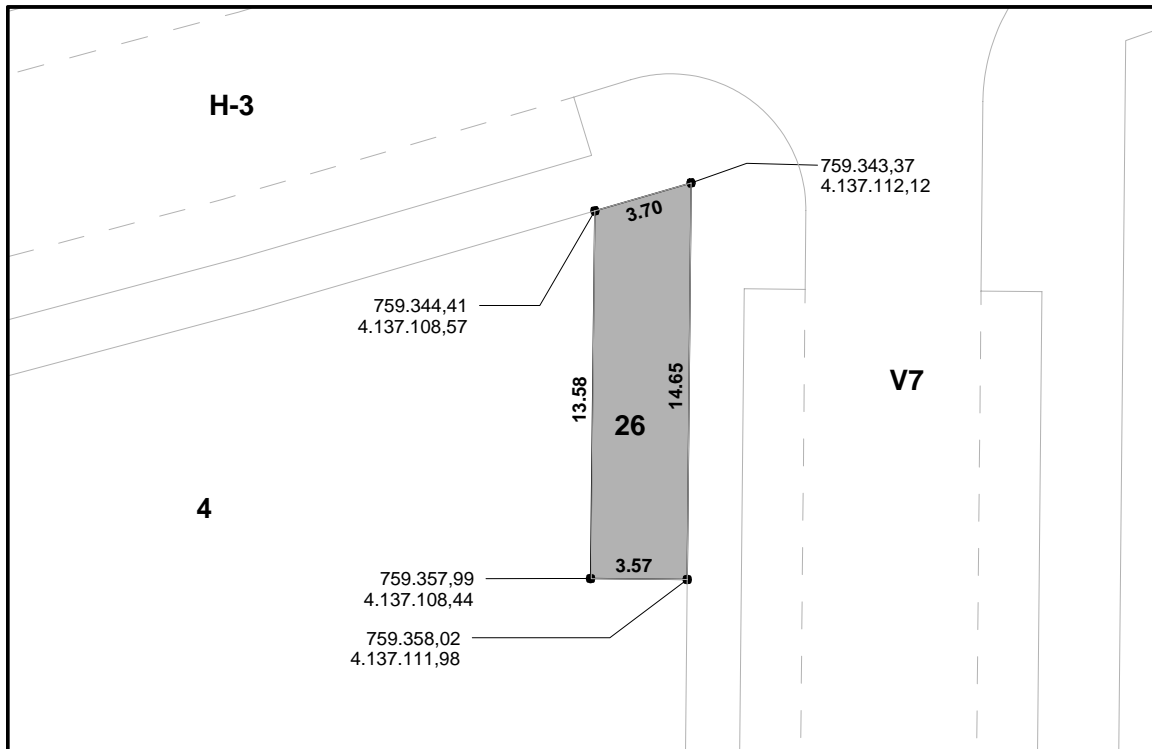

Plano de Situación.

Escala 1:5.000.

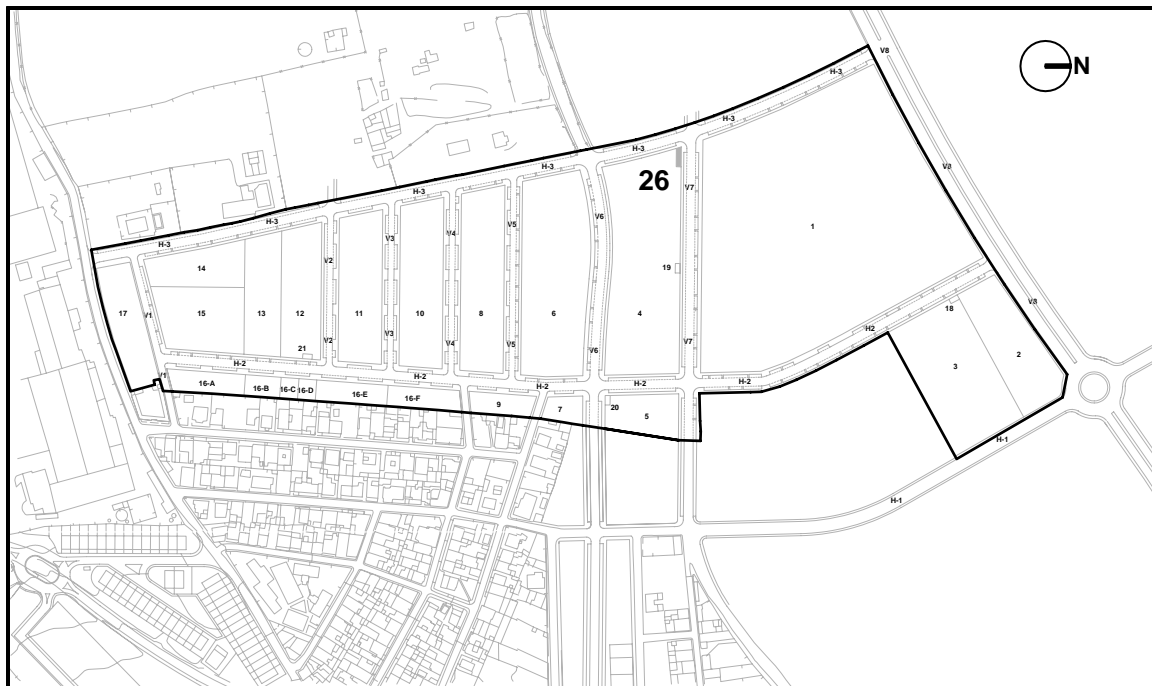

## PROYECTO DE REPARCELACION. PP SECTOR SR-2 "CAMINO DEL RIO PUDIO" Mairena del Aljarafe.

Código Seguro De Verificación	Zo2C3w2x0/fnBWvMTg/ikg==	Estado	Fecha y hora
Firmado Por	Juan Damian Aragón Sánchez	Firmado	03/10/2023 12:21:04
Observaciones	DILIGENCIA - Para hacer constar que el presente PROYECTO DE REPARCELACIÓN del Sector SR-2 "CAMINO DEL RIO PUDIO", ha sido ratificado por esta Administración por Resolución de Alcaldía 5284/2023 de 20/07/2023. EL SECRETARIO.	Página	31/37
Url De Verificación	<a href="https://portal.dipusevilla.es/vfirmaAytos/code/Zo2C3w2x0/fnBWvMTg/ikg==">https://portal.dipusevilla.es/vfirmaAytos/code/Zo2C3w2x0/fnBWvMTg/ikg==</a>		



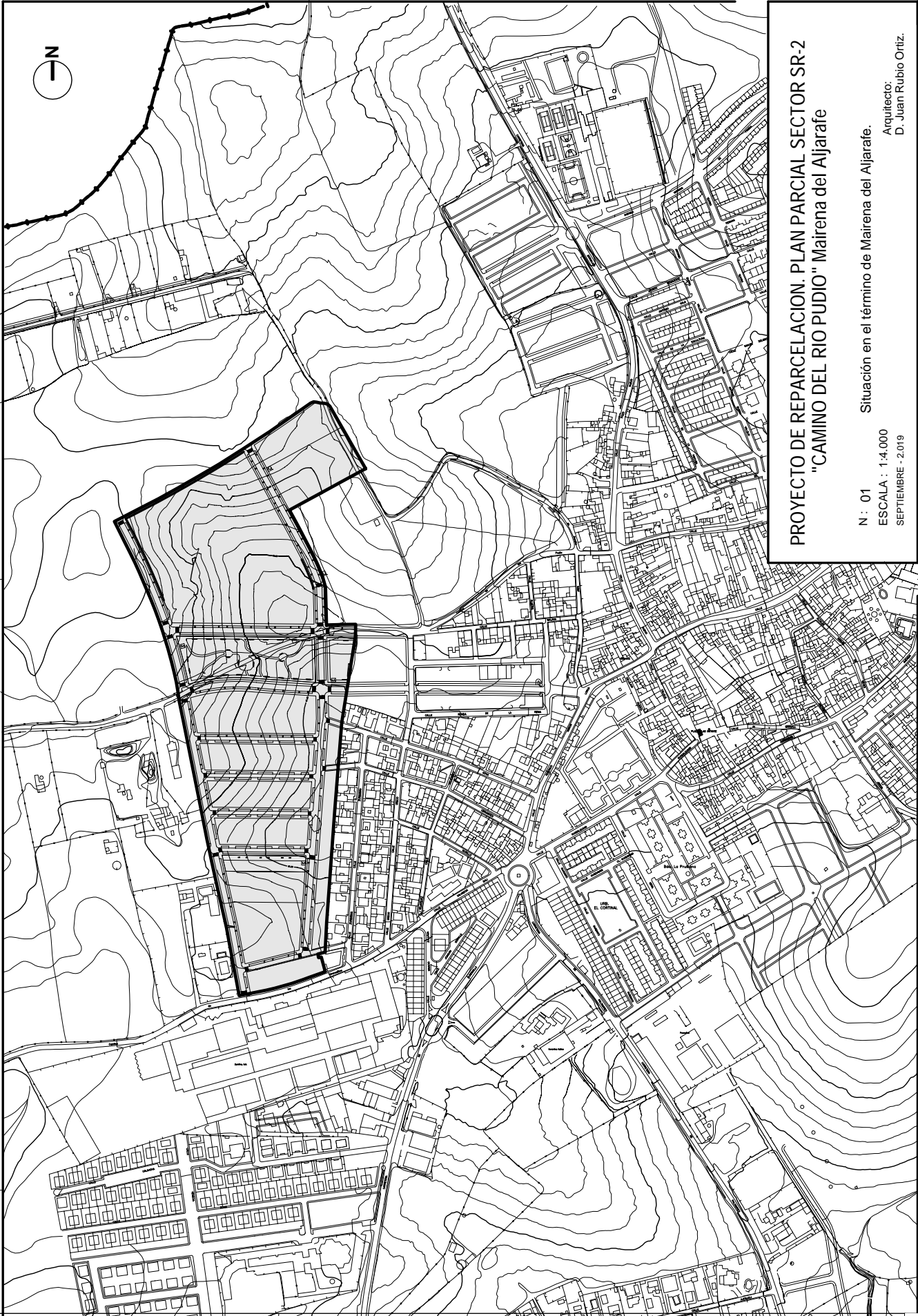

**PROYECTO DE REPARCELACION. PLAN PARCIAL SECTOR SR-2  
"CAMINO DEL RIO PUDIO" Mairena del Aljarafe**

N : 01  
ESCALA : 1:4.000  
SEPTIEMBRE - 2019

Situación en el término de Mairena del Aljarafe.

Arquitecto:  
D. Juan Rubio Ortiz.

<b>Código Seguro De Verificación</b>	Zo2C3w2x0/fnBWvMTg/ikg==	<b>Estado</b>	<b>Fecha y hora</b>
<b>Firmado Por</b>	Juan Damian Aragón Sánchez	Firmado	03/10/2023 12:21:04
<b>Observaciones</b>	DILIGENCIA.- Para hacer constar que el presente PROYECTO DE REPARCELACIÓN del Sector SR-2 "CAMINO DEL RIO PUDIO", ha sido ratificado por esta Administración por Resolución de Alcaldía 5284/2023 de 20/07/2023. EL SECRETARIO.	<b>Página</b>	32/37
<b>Url De Verificación</b>	<a href="https://portal.dipusevilla.es/vfirmaAytos/code/Zo2C3w2x0/fnBWvMTg/ikg==">https://portal.dipusevilla.es/vfirmaAytos/code/Zo2C3w2x0/fnBWvMTg/ikg==</a>		





PROYECTO DE REPARCELACION. PLAN PARCIAL SECTOR SR-2  
"CAMINO DEL RIO PUDIO" Mairena del Aljarafe

N: **02** Planeamiento Vigente. Zonificación y Usos.

ESCALA: 1:2.000  
SEPTIEMBRE - 2.019

Arquitecto:  
D. Juan Rubio Ortiz.



ZONA	TERCARIO PRIVADO	COMERCIAL	C1	C2	SUPERFICIE
					3.658 m <sup>2</sup>
					2.410 m <sup>2</sup>
					2.000 m <sup>2</sup>
					3.000 m <sup>2</sup>
					6.000 m <sup>2</sup>

ZONA	RESIDENCIAL EN BLOQUE AISLADO	ZONA R1	ZONA R2	ZONA R3	ZONA R4	ZONA R5	ZONA R6	ZONA R7	ZONA R8	ZONA R9	SUPERFICIE
											39.800 m <sup>2</sup>
											7.140 m <sup>2</sup>
											597 m <sup>2</sup>
											4.311 m <sup>2</sup>
											741 m <sup>2</sup>
											3.815 m <sup>2</sup>
											3.724 m <sup>2</sup>
											3.724 m <sup>2</sup>
											2.213 m <sup>2</sup>
											56.653 m <sup>2</sup>

ZONA	ESPACIOS LIBRES	ZONA V1 (JARDINES)	ZONA V2 (JARDINES)	ZONA V3 (JUEGO NIÑOS)	CT	SUPERFICIE
						8.400 m <sup>2</sup>
						1.899 m <sup>2</sup>
						2.871 m <sup>2</sup>
						12.670 m <sup>2</sup>
						100 m <sup>2</sup>
						32.489 m <sup>2</sup>

ZONA	VIARIO PEATONAL Y RODADO	SUPERFICIE
		32.489 m <sup>2</sup>

ZONA	RESIDENCIAL UNIFAMILIAR PAREDAO ADOSADA	ZONA S	ZONA D	ZONA E	SUPERFICIE
					119.174 m <sup>2</sup>

PARCELAS	USO	SUPERFICIE (M <sup>2</sup> )	N. VIVIENDAS	EDIFICABILIDAD (M <sup>2</sup> )	APARCAMIENTOS EN PARCELA PRIVATIVA	EN VIARIO PUBLICO
1	RESIDENCIAL UNIFAMILIAR EN BLOQUE AISLADO	30.800	371	38.812	380	104
2	COMERCIAL EN PL. BAJA EN FRENTE DE E. LIBRE 4	3.658	-	1.500	-	-
3	TERCARIO PRIVADO	6.000	-	3.185	60	5
4	DOCENTE	3.290	-	-	26	12
5	E. LIBRE (JARDINES)	3.290	-	-	-	20
6	E. LIBRE (JARDINES)	7.140	120	10.725	130	70
7	RESIDENCIAL PLURIF. EN BLOQUE AISLADO PROTEGIDA	537	-	522	-	-
8	RESIDENCIAL UNIFAMILIAR PAREDAO ADOSADA	4.311	2	280	2	7
9	RESIDENCIAL UNIFAMILIAR PAREDAO ADOSADA	3.915	18	2.850	18	50
10	RESIDENCIAL UNIFAMILIAR PAREDAO ADOSADA	3.915	18	2.850	18	50
11	RESIDENCIAL UNIFAMILIAR PAREDAO ADOSADA	3.915	18	2.850	18	50
12	RESIDENCIAL UNIFAMILIAR PAREDAO ADOSADA	3.915	18	2.850	18	50
13	E. LIBRE (JUEGO DE NIÑOS)	2.871	-	-	-	-
14	TERCARIO PRIVADO	2.410	-	4.000	50	15
15	TERCARIO PRIVADO	2.410	-	4.000	50	15
16	TERCARIO PRIVADO	2.410	-	4.000	50	15
17	RESIDENCIAL UNIFAMILIAR PAREDAO ADOSADA	3.374	16	2.240	16	31
18	RESIDENCIAL UNIFAMILIAR PAREDAO ADOSADA	2.313	10	1.400	10	3
19	INFRAESTRUCTURA CENTRO TRANSFORMACION	25	-	-	-	-
20	INFRAESTRUCTURA CENTRO TRANSFORMACION	25	-	-	-	-
21	INFRAESTRUCTURA CENTRO TRANSFORMACION	25	-	-	-	-
VIARIO		32.483				150
TOTAL		119.174	575*	71.504	720	717

\*En aplicación del art. 145.500 viviendas permitidas equivalentes a 575.

TITULARIA DE BERRAVAL  
MOYATA  
PARRAMON  
BLOQUE 100  
M-313 B07VU

<b>Código Seguro De Verificación</b>	Zo2C3w2x0/fnBwvMTg/ikg==	<b>Estado</b>	<b>Fecha y hora</b>
<b>Firmado Por</b>	Juan Damian Aragón Sánchez	<b>Firmado</b>	03/10/2023 12:21:04
<b>Observaciones</b>	DILIGENCIA - Para hacer constar que el presente PROYECTO DE REPARCELACIÓN del Sector SR-2 "CAMINO DEL RIO PUDIO", ha sido ratificado por esta Administración por Resolución de Alcaldía 5284/2023 de 20/07/2023. EL SECRETARIO.	<b>Página</b>	33/37
<b>Url De Verificación</b>	<a href="https://portal.dipusevilla.es/vfirmaAytos/code/Zo2C3w2x0/fnBwvMTg/ikg==">https://portal.dipusevilla.es/vfirmaAytos/code/Zo2C3w2x0/fnBwvMTg/ikg==</a>		



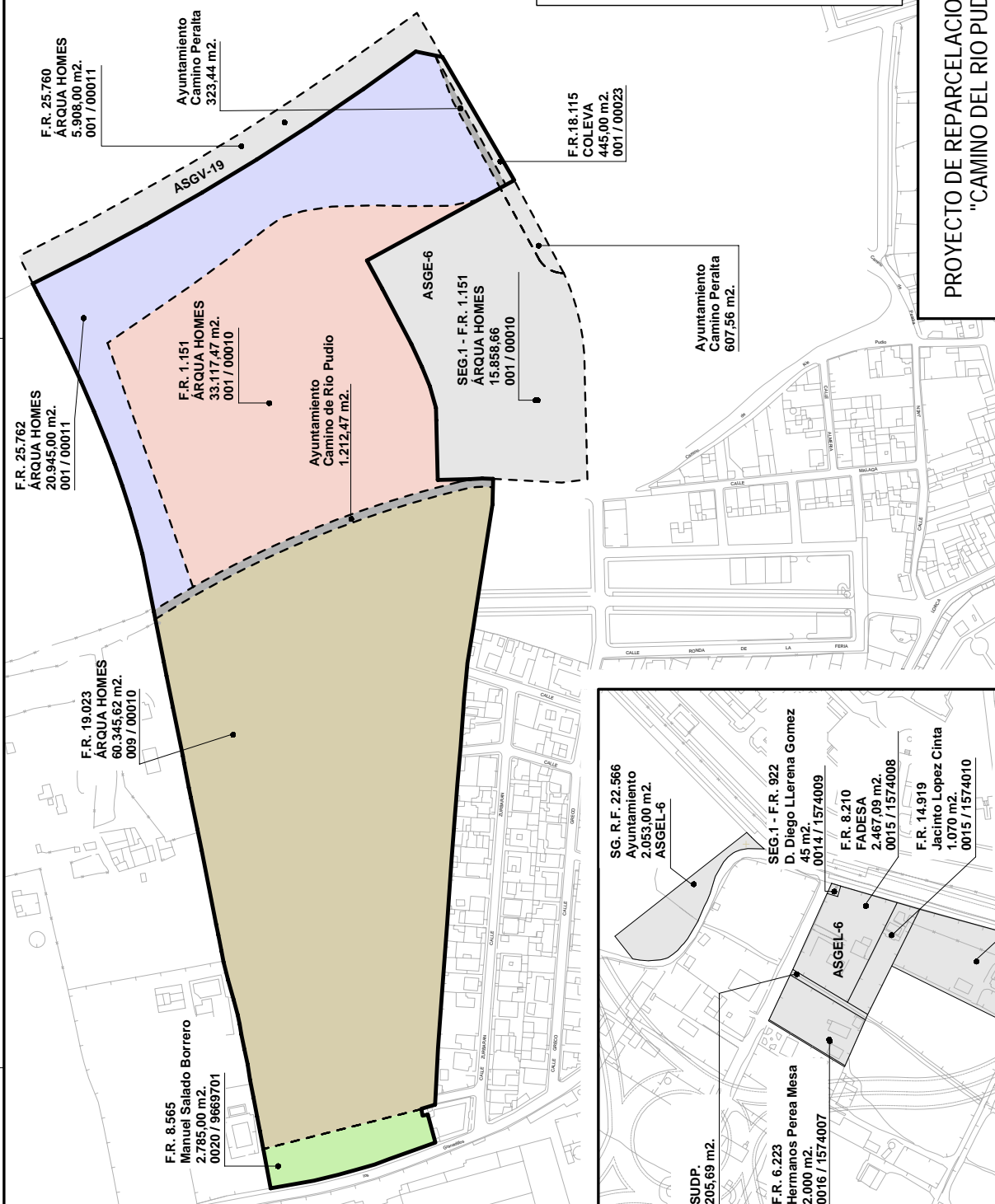

RELACION DE PROPIETARIOS DEL SECTOR SR-2		
PROPIETARIO	POLIGONO	SUPERFICIE
ARQUA HOMES	009	60.345,62
ARQUA HOMES	001	33.117,47
ARQUA HOMES	001	20.945,00
SALADO BORRERO MANUEL	0020	2.785,00
COLEVA	001	445,00
AYUNTAMIENTO	CAMINO DE PERALTA	323,44
AYUNTAMIENTO	CAMINO RIO PUDIO	1.212,47
PROPIETARIOS ADSCRITOS AL SR-2		
PROPIETARIO	POLIGONO	SUPERFICIE
ARQUA HOMES	001	15.663,66
ARQUA HOMES	001	5.006,00
FADESA	0015	157.4008
LOPEZ CINTA JACINTO	0015	157.4010
ACEVEDO CARRANZA EUGENIO	0013	157.4001
HERNANDES PEREZ MESA	0016	157.4007
LLERENA GOMEZ DIEGO A	0014	157.4009
SUPP.		205,69
AYUNTAMIENTO	CAMINO DE PERALTA	607,56
AYUNTAMIENTO	ASGEL-6	2.053,00
<b>TOTAL SUPERFICIE SR-2 Y ADSCRITOS AL IUREMO</b>		<b>153.660,00</b>

**PROYECTO DE REPARCELACION. PLAN PARCIAL SECTOR SR-2**  
**"CAMINO DEL RIO PUDIO" Mairena del Aljarafe**

**03**

N : Fincas de aportación.  
 ESCALA : 1:2.500  
 SEPTIEMBRE - 2019

Arquitecto:  
 D. Juan Rubio Ortiz.

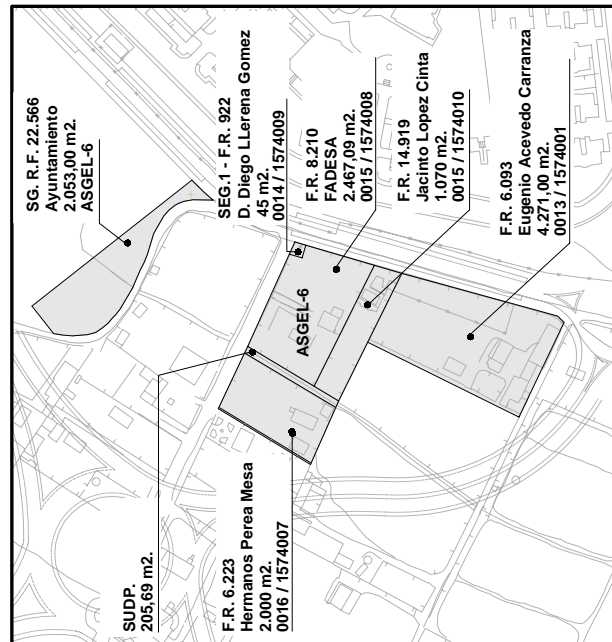

<b>Código Seguro De Verificación</b>	Zo2C3w2x0/fnBwVMtg/ikg==	<b>Estado</b>	Firmado	<b>Fecha y hora</b>	03/10/2023 12:21:04
<b>Firmado Por</b>	Juan Damian Aragón Sánchez	<b>Página</b>			34/37
<b>Observaciones</b>	DILIGENCIA.- Para hacer constar que el presente PROYECTO DE REPARCELACIÓN del Sector SR-2 "CAMINO DEL RIO PUDIO", ha sido ratificado por esta Administración por Resolución de Alcaldía 5284/2023 de 20/07/2023. EL SECRETARIO.				
<b>Url De Verificación</b>	<a href="https://portal.dipusevilla.es/vfirmaAytos/code/Zo2C3w2x0/fnBwVMtg/ikg==">https://portal.dipusevilla.es/vfirmaAytos/code/Zo2C3w2x0/fnBwVMtg/ikg==</a>				



PROYECTO DE REPARCELACION PLAN PARCIAL SECTOR SR-2  
 "CAMINO DEL RIO PUDIO" Materna del Aljarafe  
 N.º **04** Parcelas resultantes con aprovechamiento urbano.  
 ESCALA: 1:1.000  
 SEPTIEMBRE 2019  
 D. Juan Rubio Ortiz

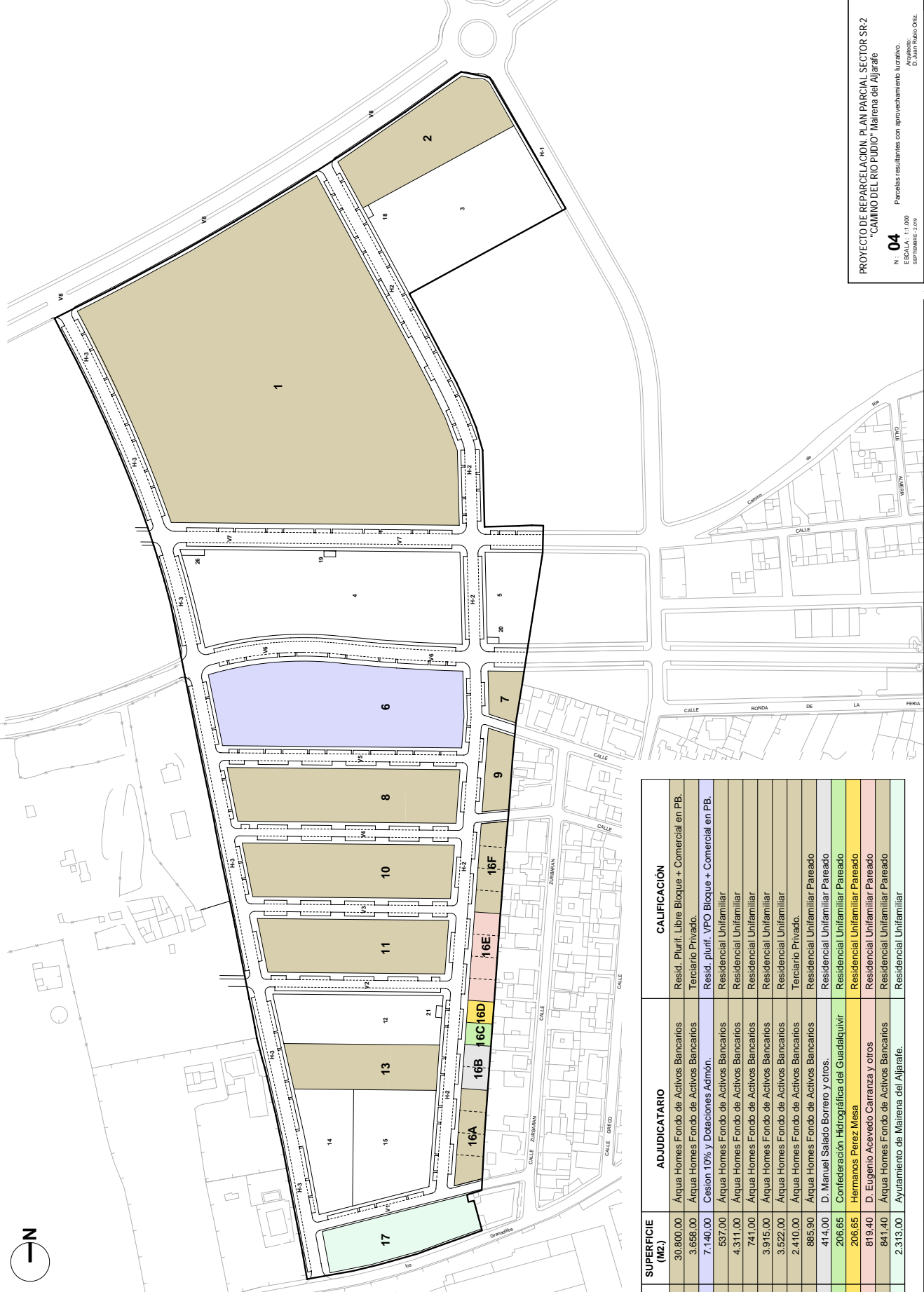

SUPERFICIE (M2)	ADJUDICATARIO	CALIFICACIÓN
30.800,00	Árqua Homes Fondo de Activos Bancarios	Resid. Plurif. Libre Bloque + Comercial en PB.
3.658,00	Árqua Homes Fondo de Activos Bancarios	Terciarío Privado.
7.140,00	Cesión 10% y Donaciones Admón.	Resid. plurif. VPO Bloque + Comercial en PB.
537,00	Árqua Homes Fondo de Activos Bancarios	Residencial Unifamiliar
4.311,00	Árqua Homes Fondo de Activos Bancarios	Residencial Unifamiliar
741,00	Árqua Homes Fondo de Activos Bancarios	Residencial Unifamiliar
3.915,00	Árqua Homes Fondo de Activos Bancarios	Residencial Unifamiliar
3.522,00	Árqua Homes Fondo de Activos Bancarios	Residencial Unifamiliar
2.410,00	Árqua Homes Fondo de Activos Bancarios	Terciarío Privado.
885,90	Árqua Homes Fondo de Activos Bancarios	Residencial Unifamiliar Pareado
414,00	D. Manuel Salado Borrero y otros.	Residencial Unifamiliar Pareado
206,65	Confederación Hidrográfica del Guadalquivir	Residencial Unifamiliar Pareado
206,65	Hermanos Perez Mesa	Residencial Unifamiliar Pareado
819,40	D. Eugenio Acevedo Carranza y otros	Residencial Unifamiliar Pareado
841,40	Árqua Homes Fondo de Activos Bancarios	Residencial Unifamiliar Pareado
2.313,00	Ayuntamiento de Materna del Aljarafe.	Residencial Unifamiliar

Código Seguro De Verificación	Zo2C3w2x0/fnBwVMtg/ikg==	Estado	Fecha y hora
Firmado Por	Juan Damian Aragón Sánchez	Terciarío Privado	03/10/2023 16:06:16
Observaciones	DILIGENCIA.- Para hacer constar que el presente PROYECTO DE REPARCELACIÓN del Sector SR-2 "CAMINO DEL RIO PUDIO", ha sido ratificado por esta Administración por Resolución de Alcaldía 5284/2023 de 20/07/2023. EL SECRETARIO.	Página	35/37
Url De Verificación	<a href="https://portal.dipusevilla.es/vfirmaAytos/code/Zo2C3w2x0/fnBwVMtg/ikg==">https://portal.dipusevilla.es/vfirmaAytos/code/Zo2C3w2x0/fnBwVMtg/ikg==</a>		



PROYECTO DE REPARCELACION PLAN PARCIAL SECTOR SR-2  
 "CAMINO DEL RIO PUDIO" Manera del Aljinate

Parcelas resultantes de uso y dominio público.

**05**  
 ESCALA: 1:1.000  
 SEPTIEMBRE - 2019

Elaborado por:  
 D. JUAN RUBIO ORTIZ

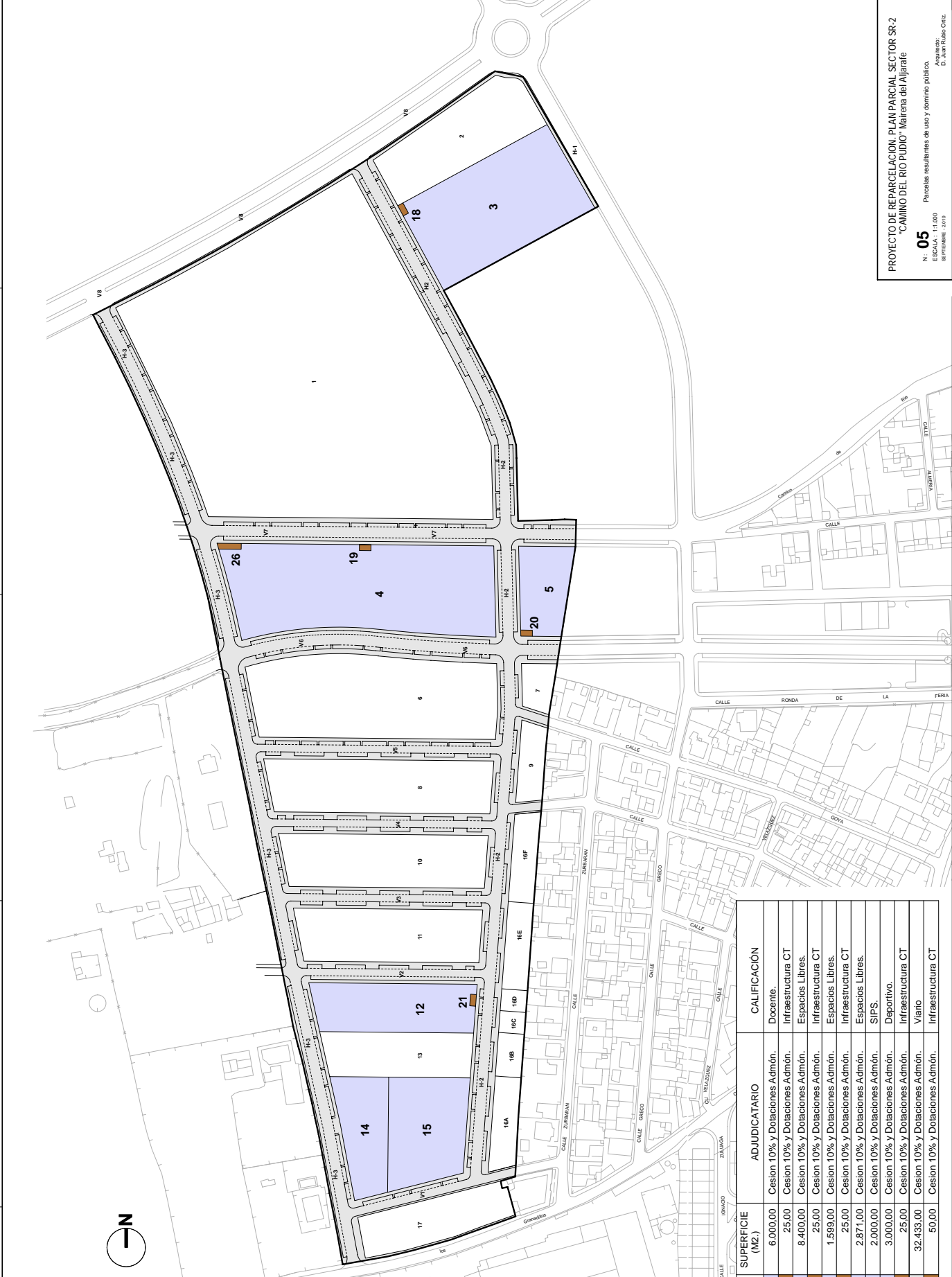

SUPERFICIE (M2.)	ADJUDICATARIO	CALIFICACION
6.000,00	Cesion 10% y Dotaciones Admón.	Decente.
25,00	Cesion 10% y Dotaciones Admón.	Infraestructura CT
8.400,00	Cesion 10% y Dotaciones Admón.	Espacios Libres.
25,00	Cesion 10% y Dotaciones Admón.	Infraestructura CT
1.599,00	Cesion 10% y Dotaciones Admón.	Espacios Libres.
25,00	Cesion 10% y Dotaciones Admón.	Infraestructura CT
2.871,00	Cesion 10% y Dotaciones Admón.	Espacios Libres.
2.000,00	Cesion 10% y Dotaciones Admón.	SIP-S.
3.000,00	Cesion 10% y Dotaciones Admón.	Deportivo.
25,00	Cesion 10% y Dotaciones Admón.	Infraestructura CT
32.433,00	Cesion 10% y Dotaciones Admón.	Viaro
50,00	Cesion 10% y Dotaciones Admón.	Infraestructura CT

<b>Código Seguro De Verificación</b>	Zo2C3w2x0/fnBWvMTg/ikg==
<b>Firmado Por</b>	Juan Damian Aragón Sánchez
<b>Observaciones</b>	DILIGENCIA - Para hacer constar que el presente PROYECTO DE REPARCELACIÓN del Sector SR-2 "CAMINO DEL RIO PUDIO", ha sido ratificado por esta Administración por Resolución de Alcaldía 5284/2023 de 20/07/2023. EL SECRETARIO.
<b>Url De Verificación</b>	<a href="https://portal.dipusevilla.es/vfirmaAyto/code/Zo2C3w2x0/fnBWvMTg/ikg==">https://portal.dipusevilla.es/vfirmaAyto/code/Zo2C3w2x0/fnBWvMTg/ikg==</a>

<b>Estado</b>	Firmado
<b>Página</b>	36/37



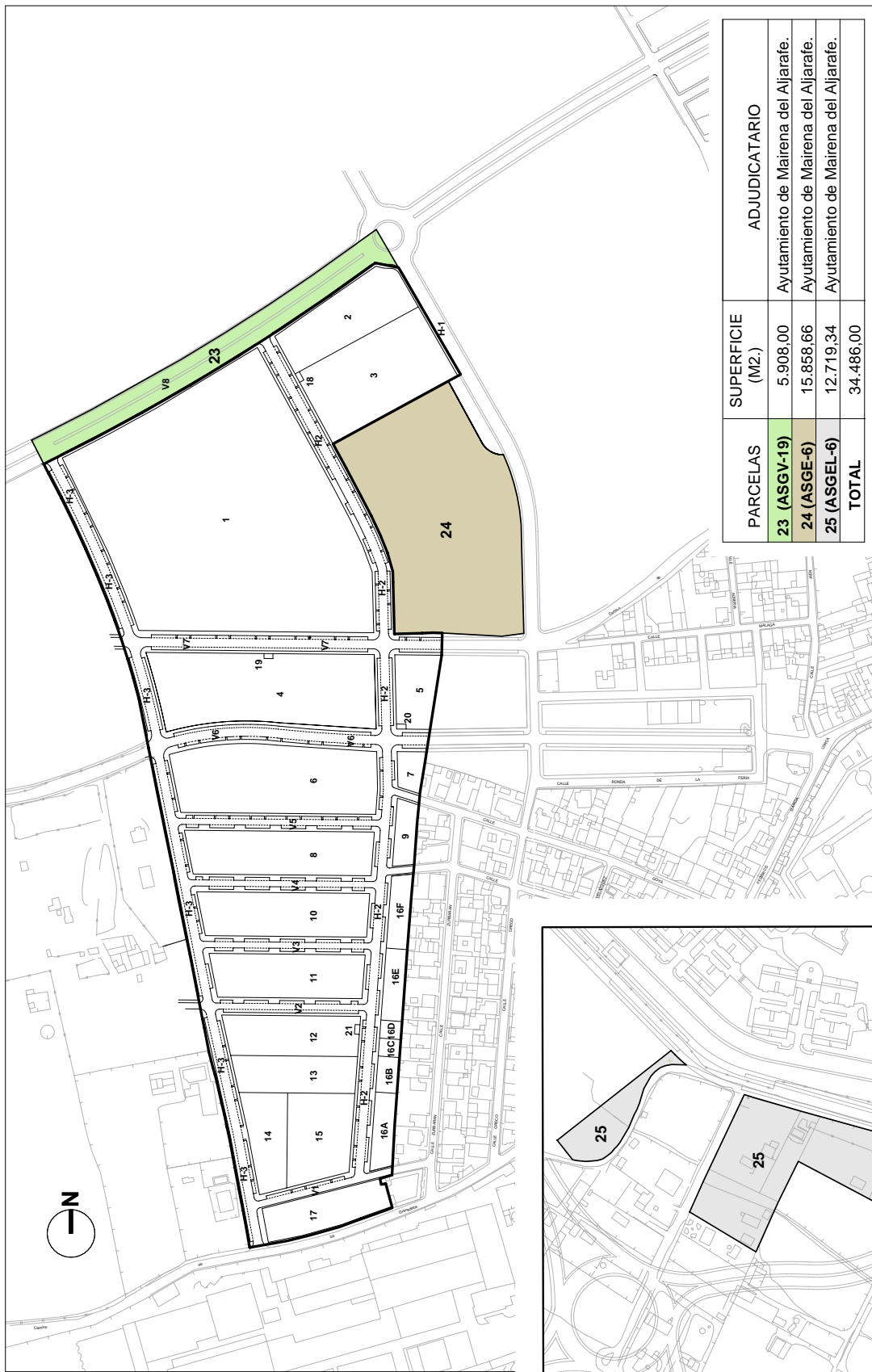

PARCELAS	SUPERFICIE (M2.)	ADJUDICATARIO
23 (ASGV-19)	5.908,00	Ayuntamiento de Mairena del Aljarafe.
24 (ASGE-6)	15.858,66	Ayuntamiento de Mairena del Aljarafe.
25 (ASGEL-6)	12.719,34	Ayuntamiento de Mairena del Aljarafe.
<b>TOTAL</b>	<b>34.486,00</b>	

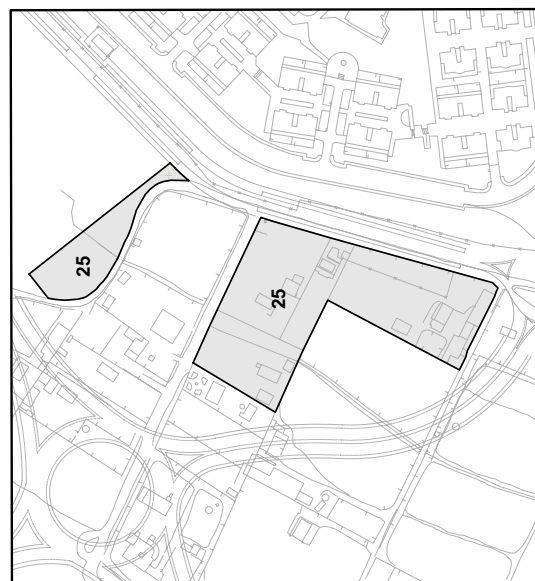

**PROYECTO DE REPARCELACION, PLAN PARCIAL SECTOR SR-2**  
**"CAMINO DEL RIO PUDIO"** Mairena del Aljarafe

N: **06**  
 Parcelas resultantes de uso y dominio público.  
 Sistemas Generales Adcritos

Arquitecto:  
 D. Juan Rubio Ortiz.

ESCALA : 1:2.000  
 SEPTIEMBRE - 2019

<b>Código Seguro De Verificación</b>	Zo2C3w2x0/fnBWvMTg/ikg==	<b>Estado</b>	<b>Fecha y hora</b>
<b>Firmado Por</b>	Juan Damian Aragón Sánchez	Firmado	03/10/2023 12:21:04
<b>Observaciones</b>	DILIGENCIA.- Para hacer constar que el presente PROYECTO DE REPARCELACIÓN del Sector SR-2 "CAMINO DEL RIO PUDIO", ha sido ratificado por esta Administración por Resolución de Alcaldía 5284/2023 de 20/07/2023. EL SECRETARIO.	<b>Página</b>	37/37
<b>Url De Verificación</b>	<a href="https://portal.dipusevilla.es/vfirmaAytos/code/Zo2C3w2x0/fnBWvMTg/ikg==">https://portal.dipusevilla.es/vfirmaAytos/code/Zo2C3w2x0/fnBWvMTg/ikg==</a>		

