MAIRENA VIVE PROGRAMACIÓN SOCIOEDUCATIVA 2016 2017

ayuntamiento de
mairena del aljarafe

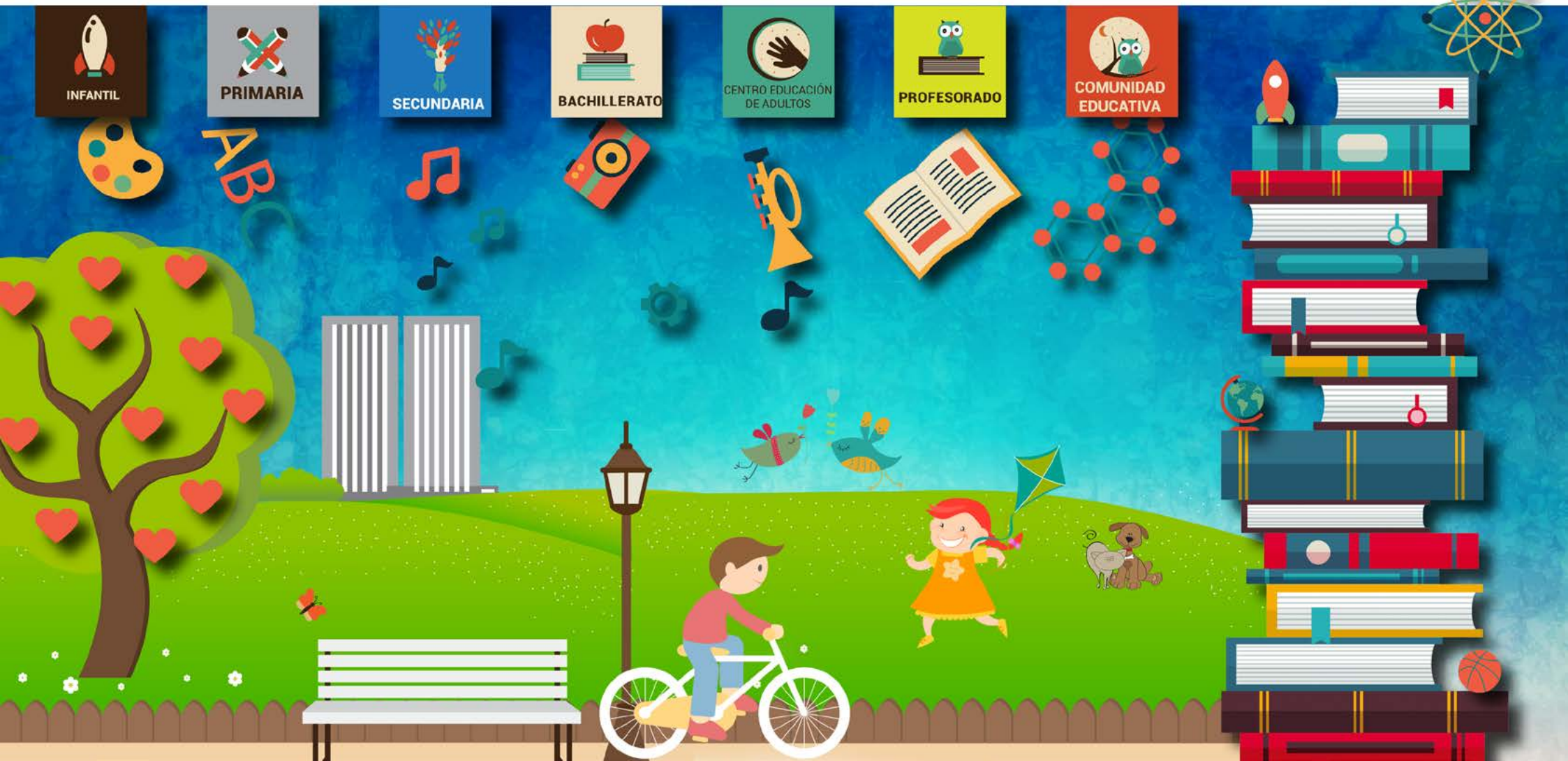

INFORMACIÓN DE INTERÉS

MAIRENAPROGRAMACIÓN
VIVESOCIOEDUCATIVA
2016/2017

ayuntamiento de
mairena del aljarafe

A continuación exponemos una serie de pautas a seguir para poder estudiar con detenimiento este documento, así como información sobre cómo y dónde entregar las inscriciones y qué debemos tener en cuenta desde el Centro Educativo y desde el Ayuntamiento a la hora de llevar a cabo las distintas actividades:

Breves instrucciones

Este pdf que contiene la Programación Socioeducativa para el curso 2016/2017 permite la navegación mediante enlaces dentro del propio documento, así como la cumplimentación de los formularios de inscripción y datos que contiene.
Para avanzar una página haz "click" en cualquier parte del documento, cuando el elemento es un vínculo el icono cambia de aspecto.
Para cumplimentar los formularios debes poner el ratón sobre los recuadros sombreados y a continuación escribir, recuerda que existe un número limitado de caracteres aunque suficientes para la información que se requiere.

Aspectos a tener en cuenta en la participación en las actividades

Como sabéis, la puesta en marcha de manera efectiva de la actividades, asi como la participación de los Centros Educativos y su Comunidad en las mismas, requieren una serie de compromisos por parte de los /as técnicos/as municipales y también por parte del Equipo Directivo y Profesorado de cada centro:
Por ello, os solicitamos:

- Vuestra colaboración para difundir esta Programación, entre todos los miembros de la Comunidad Educativa, a través de página Web, Blog y/u otros medios que disponga el Centro.
- Cumplimentar y entregar las solicitudes de actividades y datos escolares en los plazos establecidos para ello.
- Comunicar mediante correo electrónico cualquier posible alteración o modificación de fecha ya cerrada o incidencia con respecto a alguna actividad.
- Participar en las reuniones preparatorias de las actividades que así lo requieran.
- Contar con la presencia del profesorado responsable en las sesiones o actividades, colaborando en el buen desarrollo de las mismas.
- Cumplimentar, al final de la actividad los cuestionarios de evaluación requeridos por el personal técnico municipal responsable y se remitirlos al Ayuntamiento en las fechas acordadas.

Por nuestra parte, los/as porfesionales del Ayuntamiento de Mairena del Aljarafe nos comprometemos a:

- Facilitar a los Centros Educativos los medios necesarios para el buen desarrollo de las actividades.
- Informar puntualmente de cualquier modificación que afecte a la programación de las actividades en las que participa cada Centro.
- Cumplir con las condiciones establecidas en cada uno de los Programas que se ofrecen.
- Analizar y valorar los cuestionarios de evaluación y propuestas de mejora sobre los distintos programas educativos que nos remitan los Centros Escolares.
- Estudiar aquellas iniciativas que, relacionadas con los objetivos de esta programación, surjan por parte de los centros educativos, y colaborar en su puesta en marcha en la medida de nuestras posibilidades.

Aspectos a tener en cuenta en relación a la inscripción en las actividades

Al final de la Programación Socioeducativa, se encuentran las fichas de inscripción a las actividades, divididas por etapas (infantil, primaria, secundaria, etc.) y por sectores (alumnado, profesorado Comunidad Educativa, etc). Éstas, deben ser cumplimentadas por parte del profesorado responsable de las actividades en cada centro escolar, así como firmadas y selladas por el Equipo Directivo.
Seguidamente encontraréis un formulario, de gran importancia para los/as técnicos/as municipales, en el que el Equipo Directivo debe aportar los datos cuantitativos sobre el alumnado matriculado en cada curso, el alumnado con necesidades educativas especiales, así como los datos de la Asociación de Madres y Padres de alumnos/as de su centro.
Tanto las fichas de inscripción a los programas como los formularios a cumplimentar, deberán enviarse a la Delegación de Educación por correo electrónico, acompañadas de un adjunto remito firmado por el Equipo Directivo y con Registro de salida.
La dirección de correo electrónico es: educacion@mairenadelaljarafe.org
La fecha tope de entrega de toda la documentación es el día 26 de septiembre de 2016.
Al final del documento hemos aportado un Directorio, en el que aparece el nombre de las distintas Concejalías, el personal técnico al que podéis dirigiros en caso de duda o solicitud de información, dirección, número de teléfono, email, etc.
Un cordial saludo.
El Equipo Técnico Municipal.

IR A INDICE

MAIRENA PROGRAMACIÓN VIVE SOCIOEDUCATIVA

2016/2017

ayuntamiento de
mairena del aljarafe

CLICK AQUÍ

Indice General de Programas

Indice de Programas para Infantil

Indice de Programas para Primaria

Indice de Programas para Secundaria

Indice de Programas para Bachillerato

Indice de Programas para Profesorado

Indice de Programas para Educación Adultos

Indice de Programas para Comunidad Educativa

Impresos de Solicitud

Impreso de Datos Escolares curso 2016-2017

Impreso de Datos AMPA curso 2016-2017

Directorio

INDICE GENERAL DE PROGRAMAS

MAIRENAPROGRAMACIÓN VIVESOCIOEDUCATIVA
2016/2017

ayuntamiento de mairena del aljarafe

- Feria del Libro "Mairena Libro Abierto" (COMUNIDAD EDUCATIVA, ENTIDAD EDUCACIÓN DE ADULTOS, SECUNDARIA, PRIMARIA, INFANTIL)
- Tu amigo el Policía (INFANTIL)
- Potenciando la igualdad "Cata la niña pirata" (INFANTIL)
- Actividades de Animación a la Lectura en las Bibliotecas (SECUNDARIA, PRIMARIA, INFANTIL)
- Mairena y su Teatro (SECUNDARIA, PRIMARIA, INFANTIL)
- Caminos escolares y rutas en pedibús (PRIMARIA)
- Campaña del juego y del juguete no sexista y no violento (PRIMARIA)
- Mairena y su Escuela de Música y Danza: Iniciación al Lenguaje Musical (PRIMARIA)
- Mairena y su Conservatorio: Concierto didáctico para escolares (PRIMARIA)
- Mairena, mi pueblo (PRIMARIA)
- Programa Natación Escolar (PROFESORADO, PRIMARIA)
- Cursos de Circulación Segura y Responsable en bicicleta (PROFESORADO, SECUNDARIA, PRIMARIA)
- Descubre tu entorno. Visita interpretativa Parque Periurbano de Porzuna (PRIMARIA)
- Mairena ornitológica. Descubre el mundo de las aves (PRIMARIA)
- Fomento de hábitos de vida saludables (PRIMARIA)
- Congreso de palabras invisibles. Educación sexual con perspectiva de género (PRIMARIA)
- Configura tu GPS : "gana pensando en salud" (PRIMARIA)
- Día SIN TABACO (SECUNDARIA)
- "Lo que se lleva el tabaco" (SECUNDARIA)
- Taller de fomento de la Autoestima y las Relaciones Interpersonales Positivas en el centro escolar (SECUNDARIA)
- Sexualidad un espacio para compartir. Educación sexual con perspectiva de género (SECUNDARIA)
- Día SIN ALCOHOL (SECUNDARIA)
- ¡¡Qué mal trago!! (SECUNDARIA)
- "¿Qué pasa con María?" Taller para la prevención del consumo de cannabis (SECUNDARIA)
- Educación sexual: prevención VIH-SIDA (SECUNDARIA)
- Recursos para la juventud (SECUNDARIA)
- Diviértete sobre ruedas seguras (ENTIDAD EDUCACIÓN DE ADULTOS, SECUNDARIA)
- Movilidad Europea (BACHILLERATO)
- ¡A la salud de todxs! Jóvenes que promocionan la salud (BACHILLERATO)
- Taller : ¿cuál es tu emoticono? Prevención de la violencia de género (BACHILLERATO)
- Educación afectivo-sexual : métodos y recursos para la prevención (BACHILLERATO)
- Prevención de violencia de género para mediadorxs (BACHILLERATO)
- Taller de Reanimación Cardiopulmonar (PROFESORADO)
- Prevención de violencia de género "Ojos que ven, corazón que siente" (PROFESORADO)
- "Compartiendo Experiencias" (COMUNIDAD EDUCATIVA, ENTIDAD EDUCACIÓN DE ADULTOS, PROFESORADO)
- Narrativa Oral en las Bibliotecas (COMUNIDAD EDUCATIVA)
- 25 de noviembre - Día Internacional para la eliminación de la violencia contra las mujeres (COMUNIDAD EDUCATIVA)
- 8 de marzo - Día Internacional de la Mujer (COMUNIDAD EDUCATIVA)

IR A INDICE

INDICE DE PROGRAMAS INFANTIL

MAIRENAPROGRAMACIÓN
VIVESOCIOEDUCATIVA
2016/2017

ayuntamiento de
mairena del aljarafe

CLICK AQUÍ

Feria del Libro "Mairena Libro Abierto"

Tu amigo el Policía

Potenciando la Igualdad "Cata, la niña pirata"

Actividades de Animación a la Lectura en las Bibliotecas

Mairena y su Teatro

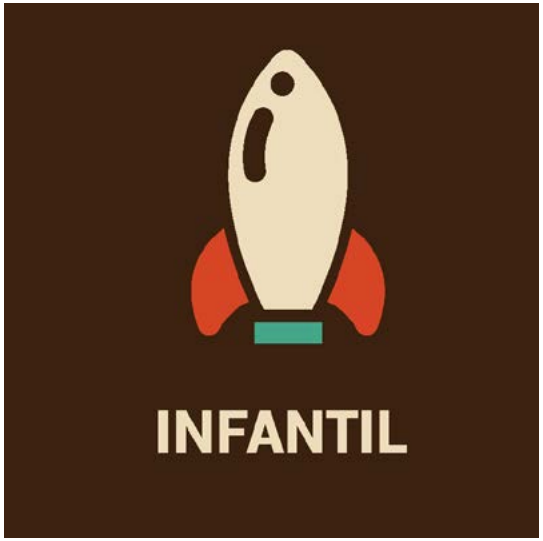

IR A INDICE

MAIRENAPROGRAMACIÓN
VIVESOCIOEDUCATIVA
2016/2017

ayuntamiento de
mairena del aljarafe

INDICE DE PROGRAMAS PRIMARIA

CLICK AQUÍ

Feria del Libro "Mairena Libro Abierto"

Actividades de Animación a la Lectura en las Bibliotecas

Mairena y su Teatro

Caminos escolares y rutas en pedibús

Campaña del juego y del juguete no sexista y no violento

Mairena y su Escuela de Música y Danza: Iniciación al Lenguaje Musical

Mairena y su Conservatorio: Concierto didáctico para escolares

"Mairena, mi pueblo"

Programa de Natación Escolar

Cursos de Circulación Segura y Responsable en bicicleta

"Descubre tu Entorno". Visita interpretativa del Parque Periurbano de Porzuna

"Mairena Ornitológica". Descubre el mundo de las aves

Fomento de Hábitos de Vida Saludables

Congreso de Palabras Invisibles. Educación Sexual con perspectiva de género

Configura tu GPS. "Gana pensando en Salud"

PRIMARIA

IR A INDICE

INDICE DE PROGRAMAS SECUNDARIA

MAIRENAPROGRAMACIÓN
VIVESOCIOEDUCATIVA
2016/2017

ayuntamiento de
mairena del aljarafe

CLICK AQUÍ

Feria del Libro "Mairena Libro Abierto"

Actividades de Animación a la Lectura en las Bibliotecas

Mairena y su Teatro

Cursos de Circulación Segura y Responsable en bicicleta

Día SIN TABACO

"Lo que se lleva el Tabaco"

Taller de Fomento de la Autoestima y las Relaciones Interpersonales Positivas en el centro escolar

Sexualidad, un Espacio para Compartir. Educación Sexual con perspectiva de género

Día SIN ALCOHOL

"¡¡Qué mal trago!!"

"¿Qué pasa con María?". Taller para la prevención del consumo de cannabis

Educación Sexual. Prevención VIH-SIDA

Recursos para la Juventud

"Diviértete sobre Ruedas Seguras"

SECUNDARIA

IR A INDICE

INDICE DE PROGRAMAS BACHILLERATO

MAIRENAPROGRAMACIÓN
VIVESOCIOEDUCATIVA
2016/2017

ayuntamiento de
mairena del aljarafe

CLICK AQUÍ

Movilidad Europea

"¡A la salud de todxs!". Jóvenes que promocionan la salud

Taller: ¿Cuál es tu emoticono?. Prevención de la Violencia de Género

Educación Afectivo- Sexual. Métodos y Recursos para la Prevención

Prevención de Violencia de Género para mediadorxs

IR A INDICE

INDICE DE PROGRAMAS PROFESORADO

MAIRENAPROGRAMACIÓN
VIVESOCIOEDUCATIVA
2016/2017

ayuntamiento de
mairena del aljarafe

CLICK AQUÍ

Cursos de Circulación Segura y Responsable en bicicleta

Taller de Reanimación Cardiopulmonar

Prevención de Violencia de Género. “Ojos que ven, Corazón que siente”

“Compartiendo Experiencias”

IR A INDICE

INDICE DE PROGRAMAS
CENTRO DE EDUCACIÓN DE ADULTOS

MAIRENAPROGRAMACIÓN
VIVESOCIOEDUCATIVA
2016/2017

ayuntamiento de
mairena del aljarafe

CLICK AQUÍ

Feria del Libro "Mairena Libro Abierto"

"Diviértete sobre Ruedas Seguras"

"Compartiendo Experiencias"

CENTRO EDUCACIÓN DE ADULTOS

IR A INDICE

INDICE DE PROGRAMAS COMUNIDAD EDUCATIVA

MAIRENAPROGRAMACIÓN
VIVESOCIOEDUCATIVA
2016/2017

ayuntamiento de
mairena del aljarafe

CLICK AQUÍ

Feria del Libro "Mairena Libro Abierto"

"Compartiendo Experiencias"

Narrativa Oral en las Bibliotecas

25 de Noviembre: Día Internacional para las Eliminación de la Violencia contra las Mujeres

8 de Marzo: Día Internacional de la Mujer

COMUNIDAD EDUCATIVA

IR A INDICE

FERIA DEL LIBRO
"MAIRENA LIBRO ABIERTO"

MAIRENAPROGRAMACIÓN
VIVESOCIOEDUCATIVA
2016/2017

ayuntamiento de
mairena del aljarafe

Pretendemos/Objetivos

- Favorecer un espacio de encuentro ciudadano en el que la lectura y los libros sean los protagonistas.
- Promover la participación activa de toda la Comunidad Educativa en un Proyecto de Animación Lectora en los centros educativos, que culmine con su exposición y representación en la Feria del Libro.
- Visitar la Feria del Libro y participar en actividades de fomento de la lectura, adecuadas a cada etapa, por parte del alumnado y profesorado de los centros, en horario lectivo.

Contaremos con

Técnicas del Área de Cultura y de Educación (Servicios de Educación, Cultura Y Bibliotecas)
Empresas de Servicios Educativos, que realizan las actividades y talleres de animación a la lectura

Carpas para actuaciones, casetas para exposiciones, sala conferencias de la Biblioteca José Saramago.

Programa destinado a

INFANTIL

PRIMARIA

SECUNDARIA

COMUNIDAD EDUCATIVA

Alumnado de Infantil, Primaria, Secundaria y Comunidad Educativa de los Centros Educativos del Municipio

Metodología y Desarrollo de la Actividad

A lo largo del curso escolar se llevarán a cabo actividades relacionadas con la animación a la lectura, por parte del Ayuntamiento y centros escolares, que fomenten la realización de trabajos por parte del alumnado en particular y de toda la Comunidad Educativa.

En los días de la Feria se habilitarán espacios que permitan exponer dichos trabajos . Al mismo tiempo se pondrá a disposición de los centros interesados, una carpa en la que el alumnado y profesorado puedan mostrar a sus compañeros/as, y a los compañeros/as de otros centros, actividades de narración oral, teatro, talleres, relacionados con el mundo de los libros.

En horario lectivo se organizarán visitas a la Feria del libro, donde los centros podrán participar en actividades en torno a la lectura, adaptadas a cada etapa educativa.

Duración del Programa

23 de abril de 2017
A lo largo del curso escolar 2016-2017

Personal Responsable

Técnicas del Área de Cultura, Educación y Universidad
Centro Sociocultural Los Alcores
955 60 02 91
educacion@mairenadelaljarafe.org
paqui.garcia@mairenadelaljarafe.org

IR A INDICE

TU AMIGO EL POLICÍA

MAIRENAPROGRAMACIÓN
VIVESOCIOEDUCATIVA
2016/2017

ayuntamiento de
mairena del aljarafe

Pretendemos/Objetivos

- Acercar la figura del Policía a los menores
- Atenuar los posibles temores de los peques a un agente
- Hacer cotidiana la presencia policial en los centros educativos
- Incentivar la labor preventiva de la convivencia ciudadana
- Transmitir valores y actitudes positivas de los agentes
- Enseñar las herramientas con la que se desempeña el oficio de Policía
- Explicar las funciones de los agentes.

Programa destinado a

INFANTIL

Alumnado de Infantil de 5 años de los Centros Educativos del Municipio

Contaremos con

Agentes de Policía Local y Vehículo Radio-Patrulla

Metodología y Desarrollo de la Actividad

Mediante el método expositivo y participativo la sesión se divide en dos partes:
1º.- El agente se presenta en el aula y hace una exposición de las distintas labores que hace la Policía.
Muestra las distintas prendas de vestir, para que los pequeños puedan diferenciar a un agente de cualquier otro oficio.
Teléfono de emergencias 1 1 2

2º Muestra del vehículo policial
En el patio del centro, se introduce un vehículo para mostrar las herramientas que portan así como la identificación como Policía que llevan los mismos.
Por último se visita el interior del vehículo para poder ver más cercano los instrumentos de control del mismo, así como los dispositivos luces y sirena.

Duración del Programa

Una sesión de 45 min. en el mes de octubre de 2016

Personal Responsable

DELEGACIÓN DE SEGURIDAD CIUDADANA
F. Eduardo Barrero
683700843
agentetutor@gmail.com

IR A INDICE

POTENCIANDO LA IGUALDAD
"CATA, LA NIÑA PIRATA"

MAIRENA PROGRAMACIÓN
VIVE SOCIOEDUCATIVA
2016/2017

ayuntamiento de
mairena del aljarafe

Pretendemos/Objetivos

- Valorar la importancia del juego y del juguete para el desarrollo.
- Analizar por qué hay juguetes y juegos para niñas y juguetes y juegos para niños.
- Reconocer los roles sexistas que desarrollan algunos juguetes y juegos.
- Desarrollar la capacidad creativa, buscando nuevas formas de jugar.

Contaremos con

Técnicas del Centro Municipal de Información a la Mujer (CMIM)

Programa destinado a

INFANTIL

Alumnado de 5 años de Educación Infantil de los Centros Educativos del Municipio

Metodología y Desarrollo de la Actividad

Tomando como base el cuento de Cata el alumnado realizará distintas actividades: canciones, juegos en grupo, dramatización, etc. Se trata de que el alumnado pueda ir por sí mismo descubriendo los contenidos y construyendo su propio aprendizaje a partir de sus experiencias sobre la temática tratada, fomentándose así un aprendizaje significativo de la misma.

Duración del Programa

Noviembre y Diciembre de 2016

Personal Responsable

DELEGACIÓN DE IGUALDAD
Técnica del CMIM. Reyes Paniza de la Vega
954184768
reyes.paniza@mairenadelaljarafe.org

IR A INDICE

ACTIVIDADES DE ANIMACIÓN A LA LECTURA EN LAS BIBLIOTECAS

MAIRENAPROGRAMACIÓN VIVESOCIOEDUCATIVA
2016/2017

ayuntamiento de
mairena del aljarafe

Pretendemos/Objetivos

- Promover la captación y fidelización de los usuarios y usuarias, que por su condición o edad, desconocen o nos están familiarizados con el uso de las bibliotecas públicas.
- Fomentar hábitos de lectura.
- Desarrollar la positividad hacia las distintas expresiones artísticas: ilustración, escritura...
- Poner al alcance de los más jóvenes libros y cuentos de diversos formatos y temáticas.

Contaremos con

Profesionales en actividades de Animación a la Lectura.
La empresa contratada se encargará de la dirección, atrezzo, coordinación y promoción para el desarrollo de las actividades programadas.

Programa destinado a

INFANTIL
PRIMARIA
SECUNDARIA

Alumnado de Infantil, Primaria y Secundaria de Centros Educativos del Municipio.

Metodología y Desarrollo de la Actividad

Enviamos por correo electrónico a los colegios e institutos de la localidad la programación adjudicada.
Contactamos por teléfono con cada uno de ellos y les indicamos que ya pueden solicitar la cita.
El día asignado, se les recibe y se le da una breve información del funcionamiento de la biblioteca (cómo solicitar el carné, cuántos documentos se pueden prestar...)
Al profesor/a se le entrega una ficha para que deje los datos del grupo que viene y su opinión sobre la actividad, el monitor que la desarrolla o lo que considere oportuno.
Despedida del grupo y recogida de la ficha al profesor.

Duración del Programa

6 meses a partir del 11 de octubre de 2016

Personal Responsable

BIBLIOTECAS MUNICIPALES
Mª Victoria Fernández Burguillos y Personal Bibliotecario
954187200 / 955609950
bibliotecas@mairenadelaljarafe.org
biblioteca.josesaramago@mairenadelaljarafe.org
biblioteca.rafaelalberti@mairenadelaljarafe.org

IR A INDICE

MAIRENA Y SU TEATRO

MAIRENA PROGRAMACIÓN
VIVE SOCIOEDUCATIVA
2016/2017

ayuntamiento de
mairena del aljarafe

Pretendemos/Objetivos

- Posibilitar que los niños y las niñas disfruten de un teatro de calidad, adaptado a su edad, en su municipio.
- Acercar el teatro al público más joven, que abarca desde la Educación Infantil a la Educación Secundaria.
- Vincular la escuela, la familia y el teatro como estructura transmisora de educación y cultura.
- Comprender el espectáculo teatral como hecho social, cultural y educativo.

Contaremos con

Técnica del Área de Cultura.
Compañías de teatro, que realizarán las diferentes representaciones teatrales.
Espacio escénico Teatro de la Villa de Mairena.

Programa destinado a

INFANTIL

PRIMARIA

SECUNDARIA

Alumnado de Infantil, Primaria y Secundaria de Centros Educativos del Municipio.

Metodología y Desarrollo de la Actividad

El teatro constituye una de las actividades más completas del ser humano, como arte que propicia la comunicación y por su inmenso valor como instrumento educativo. El binomio teatro-escuela es perfecto para conseguir el desarrollo integral de las personas en la cultura, en los valores y en la mejora de la sociedad para tener un mundo más justo.

Se llevará a cada centro educativo, un programa de las obras teatrales que se desarrollarán a lo largo del curso escolar, específicas para cada nivel educativo. En dicho programa se facilitará la información de cada una de las representaciones, así como las instrucciones sobre el modo de inscripción.

Duración del Programa

A lo largo del curso escolar 2016-2017

Personal Responsable

ÁREA DE CULTURA, EDUCACIÓN Y UNIVERSIDAD
954 34 83 38
paqui.garcia@mairenadelaljarafe.org

IR A INDICE

CAMINOS ESCOLARES Y RUTAS EN PEDIBÚS

MAIRENAPROGRAMACIÓN VIVESOCIOEDUCATIVA
2016/2017

ayuntamiento de
mairena del aljarafe

Pretendemos/Objetivos

- El Camino Escolar es el itinerario seguro que pueden seguir los niños y niñas en su trayecto de ida y vuelta al centro educativo, posibilitando que lo lleguen a recorrer de forma más autónoma.
- De esta forma se pretende devolver el derecho de los niños a la autonomía y se fomenta la educación en valores ciudadanos, de responsabilidad, movilidad sostenible y medioambiental, favoreciendo que la calle vuelva a convertirse en un entorno seguro y acogedor.
- Cada camino escolar es diferente puesto que las características de cada centro escolar son únicas. Estas variables han de ser estudiadas con detenimiento a la hora de diseñar los caminos escolares.
- El éxito del camino escolar depende en gran medida de la colaboración entre padres, madres o tutores, personal del centro escolar, asociaciones de vecinos y comerciantes, administración local y los principales actores, los niños y las niñas.

Contaremos con

Técnicos Municipales de distintas áreas y departamentos
Urbanismo - Agente Tutor-Policía Local - Medio Ambiente - Participación Ciudadana - Educación - Bienestar Social

Programa destinado a

PRIMARIA

Alumnado de Primaria de los Centros Educativos del Municipio

Metodología y Desarrollo de la Actividad

El programa se dirige a , equipos directivos, familias, docentes, asociaciones de padres y madres y escolares. Se trabaja para implicar a las familias creando grupos de trabajo en los que se crean las actitudes y motivaciones necesarias para lograr el cambio de hábitos de movilidad. Se pretende generar confianza para que las familias decidan hacer su camino escolar andando y si es posible, que los hijos mayores lo hagan solos.
De este trabajo en equipo saldrán soluciones que faciliten la participación. El programa contempla la coordinación y tutorización de grupos de padres y madres que acompañen a los menores, que deseen participar haciendo con ellos los trayectos a pie.
Este programa se establecerá gradualmente en la ciudad siendo esta:

1º Fase de Diagnóstico.

A implementar a lo lardo de este y otros cursos:

2º Comunicación/Divulgación
3º Modificación del viario
4º Plan de Acción y cambio de hábitos

Para el PEDIBUS, se organizarán sesiones informativas y se establecerán los compromisos de participación para establecer los turnos semanales, su colocación en lugares estratégicos del trayecto para supervisar el normal desarrollo de la ruta. Esta formula está pensada para entrenar a las padres en hacer un acompañamiento en el que cada día de la semana alargan la distancia que su hijo mayor deber recorrer sólo o en compañía de sus amigos, despidiendo a éstos cada día unos metros antes del colegio. Otras formulas serán propuestas en las reuniones de trabajo.

Duración del Programa

A lo largo del curso escolar 2016-2017

Personal Responsable

DELEGACIÓN DE SEGURIDAD CIUDADANA Y
GERENCIA MUNICIPAL DE URBANISMO
Victoria Flores y F. Eduardo Barrero
9557668906 / 683700843
victoria.flores@mairenadelaljarafe.org
agentetutor@gmail.com

IR A INDICE

CAMPAÑA DEL JUEGO Y DEL JUGUETE NO SEXISTA Y NO VIOLENTO

MAIRENA PROGRAMACIÓN VIVE SOCIOEDUCATIVA
2016/2017

ayuntamiento de
mairena del aljarafe

Pretendemos/Objetivos

- Sensibilizar al alumnado sobre la necesidad de eliminar el contenido sexista y violento de muchos juegos y juguetes y contribuir así al desarrollo de actitudes y comportamientos de cooperación, respeto a las diferencias y relaciones de igualdad entre las niñas y los niños.

Contaremos con

Personal Técnico del Centro Municipal de Información a la Mujer (CMIM)

Programa destinado a

PRIMARIA

Alumnado de 1º de Primaria de los Centros Educativos del Municipio

Metodología y Desarrollo de la Actividad

Actividades participativas para el alumnado y profesorado

Duración del Programa

Diciembre de 2016

Personal Responsable

DELEGACIÓN DE IGUALDAD
Técnica del CMIM. Reyes Paniza de la Vega
954184768
reyes.paniza@mairenadelaljarafe.org

IR A INDICE

MAIRENA Y SU ESCUELA DE MÚSICA Y DANZA: INICIACIÓN AL LENGUAJE MUSICAL

MAIRENA PROGRAMACIÓN
VIVE SOCIOEDUCATIVA
2016/2017

ayuntamiento de
mairena del aljarafe

Pretendemos/Objetivos

- Conocer y participar en algunas manifestaciones culturales y artísticas del entorno, teniendo en cuenta su diversidad y desarrollando actitudes de interés, aprecio y respeto hacia la cultura y la música.
- Aprender cualidades del sonido, pulso, y ritmos.
- Conocer diversos instrumentos musicales.
- Comprender y representar algunas nociones básicas musicales.
- Acercar el trabajo que se realiza en la Escuela Municipal de Música y Danza de Mairena del Aljarafe.

Contaremos con

Profesorado de la Escuela Municipal de Música y Danza de Mairena del Aljarafe

Aulas y Recursos de la Escuela Municipal de Música y Danza de Mairena del Aljarafe.

Programa destinado a

PRIMARIA

Alumnado de 1º de Primaria de los Centros Educativos del Municipio

Metodología y Desarrollo de la Actividad

Se llevará a cabo una sesión de una hora y media de duración, en la Escuela Municipal de Música (Centro Sociocultural los Alcores).

Los contenidos serán los siguientes:
1. Elementos contitutivos del lenguaje musical.
2. Ámbitos de la educación musical.
3. El sonido como objeto de conocimiento.
4. Elementos mediadores: voz-movimiento-instrumentos.

Cada Centro debe ponerse en contacto con la siguiente dirección de correo electrónico para solicitar fecha y horario: coordinacionpedagogica@escuelacreativa.cc

Duración del Programa

A lo largo de abril y mayo de 2017

Personal Responsable

ÁREA DE CULTURA, EDUCACIÓN Y UNIVERSIDAD
ESCUELA MUNICIPAL DE MÚSICA Y DANZA
Centro Sociocultural Los Alcores
95560 02 91
educacion@mairenadelaljarafe.org
paqui.garcia@mairenadelaljarafe.org
coordinacionpedagica@escuelacreativa.cc

IR A INDICE

MAIRENA Y SU CONSERVATORIO: CONCIERTO DIDÁCTICO PARA ESCOLARES

MAIRENA PROGRAMACIÓN
VIVE SOCIOEDUCATIVA
2016/2017

ayuntamiento de
mairena del aljarafe

Pretendemos/Objetivos

- Fomentar la afición y el interés de los y las escolares por la música y los instrumentos musicales, a través de una concierto divertido, activo y participativo, adaptado a su edad.
- Disfrutar de la audición de obras musicales como forma de expresión estética y de comunicación.
- Participar en actividades musicales dentro y fuera del aula.

Contaremos con

Personal Técnico de la Delegación de Educación.
Profesorado y alumnado del Conservatorio Elemental de Música "América Martínez" de Mairena del Aljarafe.

Material didáctico para trabajar previamente.
Transporte para aquellos centros que lo necesiten, por su situación geográfica.
Teatro Villa de Mairena

Programa destinado a

PRIMARIA

Alumnado de 2º de primaria de los Centros Educativos del Municipio

Metodología y Desarrollo de la Actividad

La actividad consiste en una audición, con estructura de cuento musical, de unos 45 minutos de duración, a través del cual los niños y niñas conocerán los distintos instrumentos musicales, interpretados por parte de la Orquesta que constituye el alumnado del Conservatorio Elemental de Música "América Martínez".

Previamente a la audición el alumnado de los centros participantes trabajará un material didáctico aportado por el profesorado del Conservatorio, referente a alguna de las piezas que escucharán en el Concierto, para que formen parte activa del mismo ese día.

A lo largo de la mañana se realizarán dos pases, para poder dar acogida a todos los centros participantes.

Duración del Programa

A lo largo del curso escolar 2016-2017

Personal Responsable

DELEGACIÓN DE EDUCACIÓN
Técnicas de la Delegación de Educación
Centro Sociocultural Los Alcores
955 60 02 91
educacion@mairenadelaljarafe.org

IR A INDICE

MAIRENA , MI PUEBLO

MAIRENA PROGRAMACIÓN
VIVE SOCIOEDUCATIVA
2016/2017

ayuntamiento de
mairena del aljarafe

Pretendemos/Objetivos

- Ofrecer al alumnado y profesorado una visita a la zona más antigua del municipio, su Casco Histórico.
- Conocer el Ayuntamiento y los servicios municipales.
- Pasear por el Casco Antiguo, parándonos en algunos lugares históricos de Mairena del Aljarafe

Contaremos con

Colaboración de D. Antonio Martín Cid, antiguo maestro del CEIP Sta. Teresa y D. Manuel Vela, Pintor de la localidad.
Técnicas de la Delegación de Educación.

Unidades didácticas para el alumnado y profesorado.
Transporte escolar para aquellos centros que por su situación geográfica lo necesiten.

Programa destinado a

PRIMARIA

Alumnado de 3º de primaria de los Centros Educativos del Municipio.

Metodología y Desarrollo de la Actividad

El alumnado y profesorado trabajará previamente a la visita un material didáctico, en el que se dará una visión del municipio y su patrimonio cultural, así como del Ayuntamiento y los servicios municipales.

El día de la visita realizaremos inicialmente un breve recorrido por la Casa Consistorial, en la que nos recibirá el Sr. Alcalde, para luego dar un paseo andando por el Casco Antiguo, deteniéndonos en varios lugares históricos y espacios naturales.

Cada grupo podrá preparar una serie de preguntas dirigidas al Sr. Alcalde así como algún trabajo sobre Mairena, su historia, patrimonio y/o entorno natural.

Duración del Programa

2º trimestre del curso escolar 2016-2017

Personal Responsable

DELEGACIÓN DE EDUCACIÓN
Técnicas de la Delegación de Educación
Centro Sociocultural Los Alcores
955 60 02 91
educacion@mairenadelaljarafe.org

IR A INDICE

PROGRAMA DE NATACIÓN ESCOLAR

MAIRENA VIVE PROGRAMACIÓN SOCIOEDUCATIVA
2016/2017

ayuntamiento de
mairena del aljarafe

Pretendemos/Objetivos

- Contribuir a la formación integral del alumnado a través del deporte.
- Aprender a disfrutar del medio acuático y a desarrollar habilidades básicas para desenvolverse con autonomía en el mismo.
- Conocer los diferentes estilos de natación.
- Fomentar hábitos de salud e higiene, así como la convivencia y el compañerismo entre el alumnado.

Contaremos con

Personal técnico del Área de Política Deportiva y de la Delegación de Educación.
Personal técnico y monitores/as especializados en actividades acuáticas

Instalaciones del Centro Acuático Cavaleri.
Transporte para aquellos centros que lo necesiten, por su situación geográfica.

Programa destinado a

PRIMARIA

PROFESORADO

Alumnado y Profesorado de 3º de primaria de los Centros Educativos del Municipio.

Metodología y Desarrollo de la Actividad

Se llevará a cabo una sesión práctica semanal por parte de cada grupo de 3º de primaria.

A principios de curso, los/as técnicos/as municipales cerrarán con cada centro escolar sus respectivos horarios de participación , el calendario anual de realización de las sesiones, así como la información necesaria para que se lleve a cabo el programa de forma coordinada.

Duración del Programa

A lo largo del curso escolar 2016-2017

Personal Responsable

Técnicos/as de Área de Juventud y Política Deportiva y de la Delegación de Educación
Centro Sociocultural Los Alcores
955 60 02 91
educacion@mairenadelaljarafe.org
coordinacion.acuatica@mairenadelaljarafe.org

IR A INDICE

CURSOS DE CIRCULACIÓN SEGURA Y RESPONSABLE EN BICICLETA

MAIRENAPROGRAMACIÓN VIVESOCIOEDUCATIVA
2016/2017

ayuntamiento de
mairena del aljarafe

Pretendemos/Objetivos

A corto plazo
- Mejorar las habilidades motrices encima de la bicicleta
- Conocer las normas básicas de circulación
- Circular correctamente en Bicicleta
- Realizar un mantenimiento básico en la propia bicicleta
- Conocer el entorno urbano/rural próximo al centro escolar

A largo plazo
- Avanzar en la utilización de la bicicleta como medio de desplazamiento tanto al centro educativo como por la ciudad
- Iniciar una reflexión más generalizada respecto a los modos de desplazamientos que existen como alternativa al modelo insostenible actual en el que prima el uso de vehículos a motor.
- Adquirir y consolidar hábitos de movilidad segura en bicicleta por la ciudad
- Elaborar y crear una mesa de trabajo local compuesta por los docentes implicados, así como técnicos y otros colectivos, en la que diseñemos nuestros propios materiales para esta actividad

Contaremos con

Técnicos Municipales de Medio Ambiente - Educación - Policía Local - Agente Tutor

Programa destinado a

PRIMARIA

Profesorado y Alumnado de 4º y 5º de Primaria y 1º, 2º y 3º de ESO de los Centros Educativos del Municipio

SECUNDARIA

PROFESORADO

Metodología y Desarrollo de la Actividad

Este ambicioso proyecto quiere ocupar un espacio vacío existente y preocupante en las ciudades, la formación para las personas que circulan en bicicleta, a los que se les hace responsable penal y administrativamente de leyes y normas que desconoce, entre otras cosas.
Para el desarrollo de este programa es necesario la implicación y compromiso del profesorado de Educación Física de los centros.
Este programa quiere una herramienta al servicio de los docentes que les proporcionará todo lo necesario para el desarrollo curricular de la asignatura. En todo caso puede ser complementario a otras actividades que planifique el propio centro.
La labor de los técnicos municipales consistirá en asesorar y coordinar las distintas actividades propuestas a los distintos niveles.
Desarrollo de la Actividad:
-Presentación de la misma al profesorado participante.
-Implementación del programa por el profesorado al menos en el 2º y 3er Trimestre (Al menos 10 horas/Curso)
-Alumnado de 5º y 6º primaria en Marzo reciben la visita del Agente Tutor de la Policía Local para la actividad teórica de normativa y la del Agente de Medio Ambiente.
-Alumnado de 1º,2º y 3º ESO entre Abril y Mayo reciben la visita del Agente Tutor de la Policía Local para la actividad teórica de normativa y la del Agente de Medio Ambiente.

Se realizarán visitas para conocimiento de los Parques de la Localidad o Entorno del río Pudio, en función de la capacidad, destrezas y edades de los participantes.

Duración del Programa

Segundo y tercer trimestre del curso 2016-2017

Personal Responsable

DELEGACIÓN DE SEGURIDAD CIUDADANA
F. Eduardo Barrero
683700843
agentetutor@gmail.com

IR A INDICE

DESCUBRE TU ENTORNO. VISITA INTERPRETATIVA AL PARQUE PERIURBANO DE PORZUNA

MAIRENAPROGRAMACIÓN
VIVESOCIOEDUCATIVA
2016/2017

ayuntamiento de
mairena del aljarafe

Pretendemos/Objetivos

- Dar a conocer los parques de Mairena del Aljarafe entre el alumnado.
- Sensibilizar y concienciar de la necesaria conservación y protección de estos espacios como zonas de ocio y esparcimiento.
- Uso de movilidad alternativa (a pie/en bici), conociendo las ventajas qeu conlleva a nivel mediambiental y de salud.
- Crear y poner a disposición de la comunidad educativa materiales didácticos cuya finalidad es introducir la temática medioambiental en el aula, favoreciendo la investigación en la escuela.

Contaremos con

Alejandro Ochoa (Técnico Aux. Medio Ambiente - Ayto. Mairena del Aljarafe)
Eduardo Barrero (Agente Tutor Policía Local - Ayto. Mairena del Aljarafe)
Mónica Riau (Educación - Ayto. Mairena del Aljarafe)

Programa destinado a

PRIMARIA

Alumnado de 4º de Primaria de los Centros Educativos del Municipio

Metodología y Desarrollo de la Actividad

Se realizarán visitas guiadas al Parque Periurbano de Porzuna, usando formas de movilidad alternativa (a pie / en bici).
Una vez en el parque, para el desarrollo del taller nos apoyaremos en la proyección de un video-documental, tras lo cual realizaremos una visita interpretativa donde se pondrán en valor aspectos medioambientales del parque, así como su necesaria conservación.

Duración del Programa

Realización en el 1º y 2º trimestre del curso escolar 2016-2017, según demanda y climatología.

Personal Responsable

UNIDAD DE VIGILANCIA MEDIOAMBIENTAL
Alejandro Ochoa Pareja
667588273
vigilancia.ambiental@mairenadelaljarafe.org

IR A INDICE

MAIRENA ORNITOLÓGICA
DESCUBRE EL MUNDO DE LAS AVES

MAIRENAPROGRAMACIÓN
VIVESOCIOEDUCATIVA
2016/2017

ayuntamiento de
mairena del aljarafe

Pretendemos/Objetivos

- Iniciar al alumnado en la ornitología, promoviendo el conocimiento de las aves.
- Dar a conocer la importancia de las aves y los ecosistemas de los que dependen.
- Sensibilizar y concienciar de la necesaria conservación y protección de las aves así como de los hábitats dónde viven.
- Crear y poner a disposición de la comunidad educativa materiales didácticos cuya finalidad es introducir la temática de las aves en el aula, favoreciendo la investigación en la escuela.

Contaremos con

Técnico Aux. Medio Ambiente - Ayto. Mairena del Aljarafe

Programa destinado a

PRIMARIA

Alumnado de 5º de Primaria de los Centros Educativos del Municipio

Metodología y Desarrollo de la Actividad

Para el desarrollo del taller nos apoyaremos en una presentación, así como en el visionado de abundante material gráfico (vídeos y fotografías) que nos ayudarán a introducirnos en el mundo de las aves y a entender la importancia de éstas. Realizaremos la colocación de cajas nido en los distintos centros educativos participantes en el programa.
La acción formativa se divide en varios bloques:

- Introducción a la Clase "Aves".
- Observación de aves.
- Identificación de aves.
- Las aves en la ciudad.

Duración del Programa

2 sesiones - 2º trimestre:
1 módulo teórico : 1.5 h.
1 módulo práctico: 1.5 h.

Personal Responsable

UNIDAD DE VIGILANCIA MEDIOAMBIENTAL
Alejandro Ochoa Pareja
667588273
vigilancia.ambiental@mairenadelaljarafe.org

IR A INDICE

FOMENTO DE HÁBITOS DE VIDA SALUDABLES

MAIRENA PROGRAMACIÓN
VIVE SOCIOEDUCATIVA
2016/2017

ayuntamiento de
mairena del aljarafe

Pretendemos/Objetivos

- Conocer los elementos básicos de una dieta sana.
- Adquirir hábitos alimenticios sanos.
- Favorecer conocimientos y actitudes que mejoren la dieta alimenticia personal.
- Promover la participación de padres , madres y profesorado , importancia de su papel en los hábitos alimenticios sanos del alumnado.
- Facilitar la modificación de comportamientos alimenticios erróneos.
- Facilitar que el alumnado sea cada vez más autónomo en el cuidado de su salud.

Contaremos con

Técnica de Salud Comunitaria y PALD. Programa Ciudades ante las Drogas
El proyecto será realizado por el alumnado de Bachiller del IES Juan de Mairena perteneciente al programa !A la salud de todxs!, con el objetivo de mejorar la SALUD mediante el fomento de hábitos de vida saludables: alimentación , fomento del ejercicio físico y desayunos saludables.

Programa destinado a

PRIMARIA

Alumnado de 5º y 6º de Primaria de los Centros Educativos del Municipio

Metodología y Desarrollo de la Actividad

Taller de contenidos sobre alimentación, pirámide alimentaria, dieta mediterránea, desayunos saludables. Los contenidos de las sesiones, así como las actividades a desarrollar y su impartición, serán realizadas por alumnos y alumnas de Bachiller de Salud del IES Juan de Mairena.
Es de gran importancia que los propios jóvenes estén implicados en la promoción de actividades sociales y educativas cuyo objetivo principal es el desarrollo de hábitos para una vida saludable.

Duración del Programa

2º Trimestre del curso escolar 2016-2017.

Personal Responsable

Técnica de Salud Comunitaria y PALD. Programa Ciudades ante las Drogas
954184768
saludcom@mairenadelaljarafe.org

IR A INDICE

CONGRESO DE PALABRAS INVISIBLES
EDUCACIÓN SEXUAL CON PERSPECTIVA DE GÉNERO

MAIRENA VIVE PROGRAMACIÓN SOCIOEDUCATIVA
2016/2017

ayuntamiento de
mairena del aljarafe

Pretendemos/Objetivos

- Crear un espacio de debate donde se pueda hablar de sexualidad, relaciones interpersonales y de todas aquellas dudas que se tengan.
- Desarrollar actitudes positivas hacia la propia sexualidad y la de las demás personas.
- Adoptar roles de género que no impliquen discriminación o explotación de un sexo por parte de otro
- Propiciar la construcción de un concepto de sexualidad global, eliminando los mitos tabúes y creencias erróneas que suelen estar asociados a él.

Contaremos con

Técnica del Centro Municipal de Información a la Mujer (CMIM).
Concepción Ruiperez (Ginecóloga)

Programa destinado a

PRIMARIA

Alumnado de 6º de Primaria de los Centros Educativos del Municipio

Metodología y Desarrollo de la Actividad

Responder a los intereses del alumnado es el primer paso en nuestra tarea, partiendo de ellos analizaremos las dudas y las creencias erróneas que tienen.
Desmitificaremos mediante la formación y la información aportando la perspectiva de género.
Dos sesiones de una hora de duración.

Duración del Programa

Octubre, Noviembre y Diciembre de 2016

Personal Responsable

DELEGACIÓN DE IGUALDAD
Técnica del CMIM. Reyes Paniza de la Vega
954184768
reyes.paniza@mairenadelaljarafe.org

IR A INDICE

CONFIGURA TU GPS
" GANA PENSANDO EN SALUD"

MAIRENAPROGRAMACIÓN
VIVESOCIOEDUCATIVA
2016/2017

ayuntamiento de
mairena del aljarafe

Pretendemos/Objetivos

- Actividad destinada a la prevención del consumo precoz de determinadas sustancias, fundamentalmente tabaco y alcohol.
- Diferenciar determinados términos relacionados con las adicciones (uso,abuso,tolerancia, dependencia).
- Valorar hábitos de vida saludables, fomentando actividades positivas para ocupar el tiempo libre.
- Tener información completa y veraz sobre las drogas legales (tabaco, alcohol). Consumo de cachimba y tabaco de liar.

Contaremos con

Técnica del PALD. Programa Ciudades ante las Drogas
Profesionales especialistas

Programa destinado a

PRIMARIA

Alumnado de 6º de Primaria de los Centros Educativos del Municipio

Metodología y Desarrollo de la Actividad

Los contenidos de los talleres estarán centrados en la información sobre el tabaco y alcohol. Efectos perjudiciales de los mismos. Mitos sobre el alcohol. Cachimba y tabaco de liar. Hábitos para una vida sana. Presión de iguales : Saber decir que no.

Duración del Programa

A lo largo del curso escolar 2016-2017

Personal Responsable

Técnica del PALD. Programa Ciudades ante las Drogas
954184768
saludcom@mairenadelaljarafe.org

IR A INDICE

DÍA SIN TABACO

MAIRENA PROGRAMACIÓN
VIVE SOCIOEDUCATIVA
2016/2017

ayuntamiento de
mairena del aljarafe

Pretendemos/Objetivos

- Sensibilizar a los y las adolescentes de los efectos nocivos del consumo del tabaco.
- Fomentar actividades culturales, educativas de ocio y tiempo libre en jóvenes como forma de potenciar conductas alternativas al consumo de drogas

Contaremos con

Técnica Responsable del PALD. Programa Ciudades ante las Drogas
Técnica de la Unidad de Tabaquismo del Distrito Sanitario Aljarafe.
Profesorado de los diferentes Centro de Secundaria

Programa destinado a

SECUNDARIA

Alumnado de 1º, 2º, 3º y 4º de ESO de los Centros Educativos del Municipio

Metodología y Desarrollo de la Actividad

Reunión con el equipo directivo para exponer la actividad a desarrollar y solicitar su participación

Duración del Programa

31 de mayo de 2015
todo el día

Personal Responsable

Técnica Responsable del PALD. Programa Ciudades ante las Drogas
954184768
saludcom@mairenadelaljarafe.org

IR A INDICE

"LO QUE SE LLEVA EL TABACO"

MAIRENA PROGRAMACIÓN
VIVE SOCIOEDUCATIVA
2016/2017

ayuntamiento de
mairena del aljarafe

Pretendemos/Objetivos

- Investigaciones y estudios señalan el periodo de edad comprendido entre los 12 y 16 años como etapa principal en la que los/as chicos/as comienzan los primeros escarceos con el tabaco.
- Proporcionar información sobre el tabaco (cachimba, tabaco de liar, cigarrillos electrónicos) y sus efectos.
- Adquirir información suficiente y adecuada sobre la nocividad del tabaco.
- Fomentar actividades culturales educativas de ocio y tiempo libre de los jóvenes para potenciar conductas alternativas al consumo de drogas.
- Retrasar la edad de inicio en el consumo de tabaco.

Contaremos con

Técnica del PALD. Programa Ciudades ante las Drogas.
Técnica Unidad de Tabaquismo del Distrito Sanitario Aljarafe.
Alumnado del programa ¡¡A la salud de todxs!!.

Programa destinado a

SECUNDARIA

Alumnado de 1º de ESO de los Centros Educativos del Municipio

Metodología y Desarrollo de la Actividad

Reunión con los/as tutores y profesorado para acordar fechas y horarios. Se llevarán a cabo talleres centrados en información veraz sobre los componentes del cigarro, tabaco de liar, cachimba.
Los contenidos serán preparados por alumnos y alumnas pertenecientes al programa ! A la salud de todxs!.

Duración del Programa

El calendario se adaptará a las necesidades del profesorado y al Centro Educativo.

Personal Responsable

Técnica del PALD. Programa Ciudades ante las Drogas.
954184768
saludcom@mairenadelaljarafe.org

IR A INDICE

TALLER DE FOMENTO DE LA AUTOESTIMA Y LAS RELACIONES INTERPERSONALES POSITIVAS EN EL CENTRO ESCOLAR

MAIRENA PROGRAMACIÓN
VIVE SOCIOEDUCATIVA
2016/2017

ayuntamiento de
mairena del aljarafe

Pretendemos/Objetivos

- Favorecer un clima de convivencia positiva en el aula.
- Ofrecer al alumnado herramientas para conseguir un concepto positivo de sí mismo/a, potenciando valores como la unicidad y la exclusividad personal, y unas relaciones óptimas con sus iguales

Contaremos con

Técnicas de la Delegación de Educación y del Plan de Acción Local en Drogas (PALD)

Programa destinado a

SECUNDARIA

Alumnado de 1º de ESO de los Centros Educativos del Municipio

Metodología y Desarrollo de la Actividad

El taller se lleva a cabo en los Centros Escolares, teniendo 3 sesiones de una hora de duración. Se realiza en un espacio distinto al aula y se cuenta con un equipo especializado en sesiones dinámicas y participativas para el alumnado al que va dirigido. Se trata de provocar la reflexión en el alumnado sobre sus relaciones con sus iguales.

Duración del Programa

Meses de Febrero, Marzo y Abril de 2017

Personal Responsable

Técnica del PALD y Técnica de la Delegación de Educación
954184768/955600291
saludcom@mairenadelaljarafe.org
margarita.fragoso@mairenadelaljarafe.org

IR A INDICE

SEXUALIDAD UN ESPACIO PARA COMPARTIR
EDUCACIÓN SEXUAL CON PERSPECTIVA DE GÉNERO

MAIRENAPROGRAMACIÓN
VIVESOCIOEDUCATIVA
2016/2017

ayuntamiento de
mairena del aljarafe

Pretendemos/Objetivos

- Crear un espacio de debate donde se pueda hablar de sexualidad, relaciones interpersonales y de todas aquellas dudas que se tengan.
- Desarrollar actitudes positivas hacia la propia sexualidad y la de las demás personas.
- Adoptar roles de género que no impliquen discriminación o explotación de un sexo por parte de otro
- Propiciar la construcción de un concepto de sexualidad global, eliminando los mitos tabúes y creencias erróneas que suelen estar asociados a él.

Contaremos con

Técnica del Centro Municipal de Información a la Mujer (CMIM).
Concepción Ruiperez (Ginecóloga)

Programa destinado a

SECUNDARIA

Alumnado de 2º de ESO de los Centros Educativos del Municipio

Metodología y Desarrollo de la Actividad

Tomaremos como hilo conductor de las sesiones de trabajo, las preguntas más habituales que nos encontramos a la hora de Educar en la Sexualidad a nuestro alumnado en la etapa de la pubertad-adolescencia.
Abordaremos los contenidos de una forma práctica, a través de actividades en las que la dramatización y la acción se siguen de un espacio para la reflexión, la contextualización y generalización de la temática tratada.
Aplicaremos la perspectiva de género.

Duración del Programa

Enero, Febrero y Marzo de 2017

Personal Responsable

DELEGACIÓN DE IGUALDAD
Técnica del CMIM. Reyes Paniza de la Vega
954184768
reyes.paniza@mairenadelaljarafe.org

IR A INDICE

DÍA SIN ALCOHOL

MAIRENA PROGRAMACIÓN
VIVE SOCIOEDUCATIVA
2016/2017

ayuntamiento de
mairena del aljarafe

Pretendemos/Objetivos

- Sensibilizar a los/as adolescentes de los efectos nocivos del abuso del alcohol

Contaremos con

Técnica del PALD. Programa Ciudades ante las Drogas
Monitores especializados
Escuela de Hostelería IES Atenea
Material Informativo
Cócteles sin alcohol

Programa destinado a

SECUNDARIA

Alumnado de 2º de ESO de los Centros Educativos del Municipio

Metodología y Desarrollo de la Actividad

Reunión con el equipo directivo para exponer la actividad a desarrollar y solicitar su colaboración y participación.
Se realizará en el IES Atenea. Tras una dinámica relacionada con el consumo de alcohol en jóvenes se finaliza con degustación de cócteles sin alcohol preparados por el alumnado de la Escuela de Hostelería .

Duración del Programa

De Septiembre a Noviembre de 2016

Personal Responsable

Técnica del PALD. Programa Ciudades ante las Drogas
954184768
saludcom@mairenadelaljarafe.org

IR A INDICE

¡¡QUÉ MAL TRAGO!!

MAIRENA PROGRAMACIÓN
VIVE SOCIOEDUCATIVA
2016/2017

ayuntamiento de
mairena del aljarafe

Pretendemos/Objetivos

- Adquirir información adecuada sobre las consecuencias negativas que produce la ingesta de alcohol.
- Sensibilizar a los/as adolescentes de los efectos nocivos del abuso del alcohol.
- Conocer nuevas alternativas de ocio saludables.
- Lograr que la edad de inicio del consumo habitual de alcohol se retrase.
- Reducir el consumo de drogas legales entre los/as jóvenes.
- La accesibilidad de los/as jóvenes a las bebidas alcohólicas va en aumento a pesar de las prohibiciones impuestas, siendo la edad de inicio cada vez más temprana, convirtiéndose en parte importante de diversión, ocio y tiempo libre de la juventud.

Contaremos con

Técnica del Plan de Acción Local en Drogas. Programa Ciudades ante las Drogas.
Alumnado perteneciente al programa ! A la salud de todxs!

Programa destinado a

SECUNDARIA

Alumnado de 2º de ESO de los Centros Educativos del Municipio

Metodología y Desarrollo de la Actividad

Se llevarán a cabo sesiones de trabajo, centradas en información veraz sobre alcohol, conocimientos de los mitos. Los contenidos de las sesiones así como las actividades serán preparadas por el alumnado pertenecientes al programa ! A la salud de todxs!. Ellos a su vez serán los encargados/as de impartirlas.
Creemos de vital importancia la aparición de jóvenes promotores de salud implicados en la promoción de actividades sociales y educativas, cuyo objetivo principal es el desarrollo de hábitos para una vida saludable.
El calendario se adaptará a las necesidades del profesorado y el centro

Duración del Programa

A lo largo del curso escolar 2016-2017

Personal Responsable

Técnica del Plan de Acción Local en Drogas (PALD). Programa Ciudades ante las Drogas
954184768
saludcom@mairenadelaljarafe.org

IR A INDICE

"¿QUÉ PASA CON MARÍA?"
TALLER PARA LA PREVENCIÓN DEL CONSUMO DE CANNABIS

MAIRENA VIVE PROGRAMACIÓN SOCIOEDUCATIVA
2016/2017

ayuntamiento de
mairena del aljarafe

Pretendemos/Objetivos

- Que el alumnado adquiera información suficiente y adecuada sobre la nocividad del cannabis y sus efectos. Desmitificar aspectos que son falsamente atribuidos por la sociedad.
- Que desarrollen estrategias y alternativas para resistir a la presión de iguales.
- Reflexionar sobre el proceso de toma de decisiones , fomentando la toma de decisiones autónoma.

Contaremos con

Jóvenes promotores de salud junto con la Técnica del PALD, Programa Ciudades ante las Drogas y profesorado.
Material preparado por el alumnado perteneciente al programa ! A la salud de todxs!

Programa destinado a

SECUNDARIA

Alumnado de 3º de ESO de los Centros Educativos del Municipio

Metodología y Desarrollo de la Actividad

Se llevarán a cabo talleres centrados en ofrecer una información veraz y real sobre cannabis.
El alumnado medidor será el encargado de impartir y preparar dichos talleres. Creemos de vital importancia la aparición de jóvenes implicados en la promoción de actividades sociales y educativas, cuyo objetivo principal es el desarrollo de hábitos para una vida saludable (física, psiquica y social)

Duración del Programa

Durante los meses de Octubre y Marzo del curso 2016-2017, aunque el calendario podrá adaptarse a las necesidades del profesorado y del centro.

Personal Responsable

Técnica del PALD, Programa Ciudades ante las drogas.
954184768
saludcom@mairenadelaljarafe.org

IR A INDICE

EDUCACIÓN SEXUAL
PREVENCIÓN VIH-SIDA

MAIRENA PROGRAMACIÓN
VIVE SOCIOEDUCATIVA
2016/2017

ayuntamiento de
mairena del aljarafe

Pretendemos/Objetivos

- Abordar las actividades de prevención del VIH-SIDA, en el contexto de la promoción de la salud, la prevención de las ITS y de los embarazos no deseados.
- Informar a la población juvenil del fenómeno VIH-SIDA y promover la no discriminación y la solidaridad con las personas afectadas.
- Concienciar a los/as jóvenes para que usen el preservativo como medida de prevención de VIH-SIDA y otras ITS, así como embarazos no deseados.
- Garantizar un mayor acceso a los recursos preventivos.

Contaremos con

Contaremos con alumnado del programa ! A la salud de todxs! (Jóvenes promotores de salud)
Material informativo y recursos preventivos

Programa destinado a

SECUNDARIA

Alumnado de 3º de ESO de los Centros Educativos del Municipio

Metodología y Desarrollo de la Actividad

Dinámicas y actividades que impliquen activamente al alumnado. Dicho taller será preparado e impartido por mediadores/as escolares

Duración del Programa

De Septiembre a Diciembre de 2016

Personal Responsable

Técnica de la Delegación de Salud Comunitaria y PALD, Programa Ciudades ante las Drogas.
954184768
saludcom@mairenadelaljarafe.org

IR A INDICE

RECURSOS PARA LA JUVENTUD

MAIRENAPROGRAMACIÓN
VIVESOCIOEDUCATIVA
2016/2017

ayuntamiento de
mairena del aljarafe

Pretendemos/Objetivos

Esta sesión pretende Informar sobre los servicios disponibles para la gente joven desde la Delegación de Juventud, y más allá de esta:

- Centro de Información Juvenil - Eurodesk
- Carnet Joven
- Campos de trabajo
- ERASMUS+
- Intercambios Juveniles
- Corresponsales Juveniles
- Mairena Creativa
- Programa de Ocio Alternativo
- Mairena de Calle
- Espacios de la Casa de la Juventud
- Propuestas de actividades
- Participación Juvenil
- Otras actividades y recursos.

Programa destinado a

SECUNDARIA

Alumnado de 3º y 4º de ESO de los Centros Educativos del Municipio

Contaremos con

Técnico de Juventud
Animador Sociocultural

Metodología y Desarrollo de la Actividad

El taller será dinámico y participativo. Tendrá una duración de una sesión de clase. A las personas que estén interesadas en ampliar información al respecto se les ofrecerá la posibilidad de organizar una charla específica de alguna de las acciones o de pasar por la Casa para recibir más información:
Se ofrece un ejemplo de cómo se desarrollará la sesión:
- Dinámica de Presentación
- Dinámica de Simulación
- Vídeos e Imágenes explicativas
- Dinámica de Simulación
- Evaluación

Duración del Programa

Primer trimestre del curso 2016-2017

Personal Responsable

DELEGACIÓN DE JUVENTUD
Tw - Mairena_Joven Fb - Mairena Joven
Técnico Israel Fernández Varela
648956776 - 954178931
irra.fernandez@mairenadelaljarafe.org
www.mairenajoven.com

IR A INDICE

DIVIÉRTETE SOBRE RUEDAS SEGURAS

MAIRENAPROGRAMACIÓN
VIVESOCIOEDUCATIVA
2016/2017

ayuntamiento de
mairena del aljarafe

Pretendemos/Objetivos

- Crear hábitos correctos de seguridad pasiva.
- Conocer las normas y señales de tráfico como peatón, viajero/a y conductor/a.
- Facilitar los recursos necesarios para enfrentarse al alcohol y las drogas sin temor, evitando su relación con la conducción.
- Concienciar de las ventajas que supone el uso correcto de la velocidad adecuada y del casco como elemento de seguridad.
- Adquirir actitudes responsables, cívicas y solidarias con las demás personas.
- Concienciar a jóvenes sobre la gravedad de los accidentes de tráfico y así contribuir a la disminución de los mismos.

Contaremos con

Personal Técnico.
Policía Local.

Programa destinado a

SECUNDARIA

CENTRO EDUCACIÓN DE ADULTOS

Alumnado de 4º de ESO de los Centros Educativos del Municipio y Centro de Educación de Adultos

Metodología y Desarrollo de la Actividad

En dicho taller, trabajaremos información y seguridad vial, alcohol y conducción, accidentes y sus consecuencias, uso del casco y pautas a seguir ante un accidente de moto.

Duración del Programa

Febrero de 2017
Fechas adaptadas al Centro Educativo

Personal Responsable

Técnica del PALD. Programa Ciudades ante las Drogas.
954184768
saludcom@mairenadelaljarafe.org

IR A INDICE

MOVILIDAD EUROPEA

MAIRENAPROGRAMACIÓN
VIVESOCIOEDUCATIVA
2016/2017

ayuntamiento de
mairena del aljarafe

Pretendemos/Objetivos

- Ofrecer una visión general de las posibilidades de movilidad que ofrece la UE por medio del Programa ERASMUS+ 2014-2020
- Ofrecer la Casa de la Juventud como centro de referencia para la información y el asesoramiento
- Informar de todas las actividades y servicios que están a disposición de la juventud en la Casa de la Juventud

Contaremos con

Técnico de Juventud
Animador Sociocultural

Programa destinado a

BACHILLERATO

Alumnado de 1º y 2º de Bachillerato de los Centros Educativos del Municipio

Metodología y Desarrollo de la Actividad

El taller será dinámico y participativo. Tendrá una duración de una sesión de clase. A las personas que estén interesadas en ampliar información al respecto se les ofrecerá la posibilidad de organizar una charla específica de alguna de las acciones o de pasar por la Casa para recibir más información:

Se ofrece un ejemplo de cómo se desarrollará la sesión:

- Dinámica de Presentación
- Dinámica de Simulación
- Vídeos e Imágenes explicativas
- Dinámica de Simulación
- Evaluación

Duración del Programa

Primer trimestre del curso 2016-2017

Personal Responsable

DELEGACIÓN DE JUVENTUD
Tw - Mairena_Joven Fb - Mairena Joven
Técnico Israel Fernández Varela
648956776 -954178931
irra.fernandez@mairenadelaljarafe.org
www.mairenajoven.com

IR A INDICE

¡A LA SALUD DE TODXS!
JÓVENES QUE PROMOCIONAN LA SALUD

MAIRENAPROGRAMACIÓN
VIVESOCIOEDUCATIVA
2016/2017

ayuntamiento de
mairena del aljarafe

Pretendemos/Objetivos

- Fomentar que el alumnado se responsabilice en su propio proceso de salud y actúe como Agente de Prevención en el Centro Escolar.
- Implicar al profesorado o tutores/as en la programación
- Creación de la figura del Mediador y la Mediadora. Jóvenes que promocionan la Salud en el Centro Escolar.

Contaremos con

Técnica del Plan de Acción Local en Drogas (PALD).
Profesorado y tutores/as.
Técnica del Distrito Sanitario Aljarafe.
Técnica del Centro Municipal de Información a la Mujer (CMIM)

Programa destinado a

BACHILLERATO

Alumnado de 1º Y 2º de Bachillerato de los Centros Educativos del Municipio

Metodología y Desarrollo de la Actividad

Reunión con el profesorado de cada centro interesado, exposición del plan de trabajo, acordando horarios y fechas.
Las temáticas a tratar por parte del alumnado son: nutrición y alimentación, fomento del ejercicio físico, efectos nocivos del tabaco, alcohol y cannabis. Prevención VIH-SIDA. Violencia de Género.

Duración del Programa

Entre los meses de Septiembre y Marzo del curso escolar 2016-2017

Personal Responsable

Técnica del Plan de Acción Local en Drogas (PALD) y Programa Ciudades ante las Drogas
954184768
saludcom@mairenadelaljarafe.org

IR A INDICE

TALLER: ¿CUÁL ES TU EMOTICONO? PREVENCIÓN DE LA VIOLENCIA DE GÉNERO

MAIRENAPROGRAMACIÓN VIVESOCIOEDUCATIVA
2016/2017

ayuntamiento de
mairena del aljarafe

Pretendemos/Objetivos

- Las estadísticas realizadas recientemente en contextos educativos, nos indican que trabajar con el alumnado temas sobre violencia de género favorece una toma de conciencia y una prevención en el desarrollo de comportamientos violentos. Basándonos en esta realidad y conociendo las raíces que alimentan la violencia de género, proponemos al alumnado un juego en el que tendrán que manejar conceptos, ideas y sobre todo emociones.

Contaremos con

Técnica del Centro Municipal de Información a la Mujer (CMIM).
Técnico de la Delegación de Juventud.

Programa destinado a

BACHILLERATO

Alumnado de 1º de Bachillerato de los Centros Educativos del Municipio

Metodología y Desarrollo de la Actividad

Utilizaremos técnicas participativas y vivenciales con un gran componente de reflexión a la vez que lúdico.

Duración del Programa

Febrero y Marzo de 2017

Personal Responsable

DELEGACIÓN DE IGUALDAD
Técnica del CMIM. Reyes Paniza de la Vega
954184768
reyes.paniza@mairenadelaljarafe.org

IR A INDICE

EDUCACIÓN AFECTIVO-SEXUAL
MÉTODOS Y RECURSOS PARA LA PREVENCIÓN

MAIRENAPROGRAMACIÓN
VIVESOCIOEDUCATIVA
2016/2017

ayuntamiento de
mairena del aljarafe

Pretendemos/Objetivos

- Informar al alumnado sobre los distintos métodos anticonceptivos, haciendo hincapié en aquellos más idóneos para los y las jóvenes.

Contaremos con

Técnica del PALD, Programa Ciudades ante las Drogas y Delegación de Salud Comunitaria.
Personal de Unidad de Gestión Clínica (UGC) de Mairena del Aljarafe.
Material informativo y recursos preventivos

Programa destinado a

BACHILLERATO

Alumnado de 1º de Bachillerato de los Centros Educativos del Municipio

Metodología y Desarrollo de la Actividad

Se establecerá una reunión con el profesorado de los centros para establecer los horarios.
Se desarrolla un Taller de una hora con apoyo audiovisual

Duración del Programa

De Enero a Mayo de 2017

Personal Responsable

Técnica del PALD y Delegación de Salud Comunitaria
954184768
saludcom@mairenadelaljarafe.org

IR A INDICE

PREVENCIÓN DE VIOLENCIA DE GÉNERO PARA MEDIADORXS

MAIRENA VIVE PROGRAMACIÓN SOCIOEDUCATIVA
2016/2017

ayuntamiento de
mairena del aljarafe

Pretendemos/Objetivos

- Comprender las razones de la violencia hacia las mujeres y desterrar las creencias erróneas que existen sobre este tema.
- Explorar y compartir emociones y sentimientos como la rabia, el miedo, la valentía, el dolor, la tristeza, la alegría, el amor y la culpa.
- Identificar las estrategias de poder: coercitivas, explotación de la capacidad de cuidado, explotación emocional y desempoderamiento

Contaremos con

Técnica del Centro Municipal de Información a la Mujer (CMIM) y Técnica del PALD. Programa de Ciudades ante las Drogas.

Programa destinado a

BACHILLERATO

Alumnado mediador de Bachillerato participante en el Programa "A la salud de Todxs"

Metodología y Desarrollo de la Actividad

Parte de un proceso de intercambio y de diálogo, de reflexión y de acción. Se trata de crear un espacio donde el alumnado participante sea el protagonista de su propio proceso de formación, posibilitando que produzcan conocimientos para comprender la realidad que viven, sus causas e impulsar propuestas de cambio colectivamente.

Duración del Programa

A lo largo de todo el curso escolar 2016-2017 adaptado a los horarios de los centros

Personal Responsable

DELEGACIÓN DE IGUALDAD
Técnica del CMIM. Reyes Paniza de la Vega
954184768
reyes.paniza@mairenadelaljarafe.org

IR A INDICE

TALLER DE REANIMACIÓN CARDIOPULMONAR

MAIRENA PROGRAMACIÓN
VIVE SOCIOEDUCATIVA
2016/2017

ayuntamiento de
mairena del aljarafe

Pretendemos/Objetivos

- Facilitar al profesorado los conocimientos básicos, para proporcionar una correcta ayuda en caso de accidentes o de episodios más o menos graves en el alumnado, con enfermedades crónicas.
- Reducir el estrés, que suelen generar en el profesorado estas situaciones en el centro escolar.
- Dotar a los profesores y profesoras de conocimientos para poder prestar primeros auxilios.

Contaremos con

Técnica de Salud Comunitaria y del PALD. Programa Ciudades ante las Drogas
Personal de la Unidad de Gestión Clínica de Mairena del Aljarafe

Programa destinado a

PROFESORADO

Profesorado de los diferentes centros educativos del municipio

Metodología y Desarrollo de la Actividad

Durante una hora y media se imparten contenidos teóricos sobre la temática pasando posteriormente a la practica que es la que ocupa mas tiempo. El profesorado puede ensayar lo aprendido en muñecos facilitados por el personal medico.

Duración del Programa

Se adapta a las peticiones del profesorado.
Mes de Mayo de 2017

Personal Responsable

Técnica de Salud Comunitaria y PALD.
Programa Ciudades ante las Drogas
954184768
saludcom@mairenadelaljarafe.org

IR A INDICE

PREVENCIÓN DE VIOLENCIA DE GÉNERO "OJOS QUE VEN, CORAZÓN QUE SIENTE".

MAIRENA VIVE PROGRAMACIÓN SOCIOEDUCATIVA 2016/2017

ayuntamiento de mairena del aljarafe

Pretendemos/Objetivos

- Comprender las razones de la violencia hacia las mujeres y desterrar las creencias erróneas que existen sobre este tema.
- Dotar de recursos para que fomenten en su alumnado las relaciones igualitarias.
- Realizar un proceso de construcción colectiva-creativa sobre la violencia que pueda ser extendido a todos los ámbitos del trabajo con infancia y jóvenes.

Contaremos con

Técnica del Centro Municipal de Información a la Mujer (CMIM)

Programa destinado a

PROFESORADO

Profesorado de los Centros Educativos del Municipio

Metodología y Desarrollo de la Actividad

Nuestra forma de abordaje de los distintos contenidos será flexible, nos adaptaremos a las características de cada grupo.El pilar fundamental de nuestra metodología es la utilización de componentes dinámicos, participativos, lúdicos y sobre todo muy divertidos. La metodología será activa y experiencial, vivenciando y expresando sentimientos y emociones y como estos nos hacen mas iguales de lo que creemos. Dinámica y favorecedora de las relaciones, de la comunicación, y de la confianza.

Duración del Programa

A lo largo del curso escolar 2016-2017

Personal Responsable

DELEGACIÓN DE IGUALDAD
Técnica del CMIM. Reyes Paniza de la Vega
954184768
reyes.paniza@mairenadelaljarafe.org

IR A INDICE

COMPARTIENDO EXPERIENCIAS

MAIRENA PROGRAMACIÓN
VIVE SOCIOEDUCATIVA
2016/2017

ayuntamiento de
mairena del aljarafe

Pretendemos/Objetivos

- Crear espacios de construcción, en los que la Comunidad Educativa de Mairena reciba acciones formativas, comparta iniciativas y experiencias, realice propuestas, etc, de cara a la elaboración conjunta de proyectos y actividades que nos lleven a un modelo de educación compartido y participativo.

Contaremos con

Técnicas de la Delegación de Educación
Equipos Directivos, profesorado, alumnado, padres y madres.
Profesionales especializados en las materias a tratar.

Las jornadas se podrán realizar en:
Centro Sociocultural los Alcores
Aulas centros educativos interesados en que las reuniones y acciones formativas se lleven en sus centros.
Teatro Villa de Mairena

Programa destinado a

PROFESORADO
CENTRO EDUCACIÓN DE ADULTOS
COMUNIDAD EDUCATIVA

Profesorado, Centro de Educación de Adultos y Comunidad Educativa de Mairena del Aljarafe.

Metodología y Desarrollo de la Actividad

A partir del mes de septiembre se elaborará un calendario participativo, el cual se irá rellenando con distintas convocatorias a lo largo del curso escolar, que tengan que ver con jornadas de intercambio de experiencias, exposiciones de buenas prácticas, certámenes literarios, ciclos de formación, encuentros intercentros, ya sea organizados por por el Ayuntamiento, por los centros educativos y/o AMPAS, que inviten a la participación de toda la Comunidad Educativa y a la formulación de objetivos comunes para la educación en nuestro municipio.

Duración del Programa

A lo largo del curso escolar 2016-2017

Personal Responsable

DELEGACIÓN DE EDUCACIÓN
Técnicas de la Delegación de Educación
Centro Sociocultural Los Alcores
955 60 02 91
educacion@mairenadelaljarafe.org

IR A INDICE

NARRATIVA ORAL EN LAS BIBLIOTECAS

MAIRENA PROGRAMACIÓN
VIVE SOCIOEDUCATIVA
2016/2017

ayuntamiento de
mairena del aljarafe

Pretendemos/Objetivos

- Acercar al público infantil a nuestras dependencias.
- Completar los proyectos de animación a la lectura que se ofrecen desde el Ayuntamiento.
- Educar al público de Mairena en la oralidad.
- Dinamizar al público infantil y familiar.
- Promover la integración del ciclo de narrativa oral dentro del circuito de Narrativa Oral Español.

Contaremos con

Personal especializado en estas actividades mediante la contratación de empresa externa.

Programa destinado a

COMUNIDAD EDUCATIVA

Niños, niñas y todo público familiar.

Metodología y Desarrollo de la Actividad

Programación de actuaciones de profesionales de la narración oral (cuentacuentos y narradores) que se realizarán en las Bibliotecas para dinamirzarlas y acercar a ellas al público infantil.

Esta actividad NO requiere inscripción

Duración del Programa

Un total de 9 actuaciones desde octubre 2016 a mayo 2017.

Personal Responsable

BIBLIOTECAS MUNICIPALES
Mª Victoria Fernández Burguillos y Personal Bibliotecario
954187200 / 955609950
bibliotecas@mairenadelaljarafe.org
biblioteca.josesaramago@mairenadelaljarafe.org
biblioteca.rafaelalberti@mairenadelaljarafe.org

IR A INDICE

25 DE NOVIEMBRE: DÍA INTERNACIONAL PARA LA ELIMINACIÓN DE LA VIOLENCIA CONTRA LAS MUJERES

MAIRENA PROGRAMACIÓN
VIVE SOCIOEDUCATIVA
2016/2017

ayuntamiento de
mairena del aljarafe

Pretendemos/Objetivos

- Trabajar la campaña del 25 de noviembre en todos los centros.

Contaremos con

Técnicas del Centro Municipal de Información a la Mujer (CMIM) y Técnicas del Área de Igualdad, Bienestar Social, Participación y Entidades Ciudadanas

Programa destinado a

COMUNIDAD EDUCATIVA

Toda la Comunidad Educativa

Metodología y Desarrollo de la Actividad

A través del contacto con las personas responsables de coeducación, se concretan y desarrollan las actividades a realizar en cada uno de los centros.

Duración del Programa

Noviembre de 2016

Personal Responsable

Técnica del CMIM. Reyes Paniza de la Vega
954184768
reyes.paniza@mairenadelaljarafe.org

IR A INDICE

8 DE MARZO
DÍA INTERNACIONAL DE LA MUJER

MAIRENAPROGRAMACIÓN
VIVESOCIOEDUCATIVA
2016/2017

ayuntamiento de
mairena del aljarafe

Pretendemos/Objetivos

- Trabajar la campaña del 8 de marzo, Día Internacional de la Mujer, en todos los centros.

Contaremos con

Técnicas del Centro Municipal de Información a la Mujer (CMIM) y Técnicas del Área de Igualdad, Bienestar Social,Participación y Entidades Ciudadanas.

Programa destinado a

COMUNIDAD EDUCATIVA

Toda la Comunidad Educativa

Metodología y Desarrollo de la Actividad

A través del contacto con las personas responsables de coeducación, concretar las actividades a realizar en cada uno de los centros.

Duración del Programa

Mes de Marzo de 2017

Personal Responsable

Técnica del CMIM. Reyes Paniza de la Vega
954184768
reyes.paniza@mairenadelaljarafe.org

IR A INDICE

IMPRESOS DE INSCRIPCIÓN EN PROGRAMAS

MAIRENA PROGRAMACIÓN
VIVE SOCIOEDUCATIVA
2016/2017

ayuntamiento de
mairena del aljarafe

Inscripción en Programas para Educación Infantil

Inscripción en Programas para Educación Primaria

Inscripción en Programas para Educación Secundaria

Inscripción en Programas para Bachillerato

Inscripción en Programas para Profesorado

Inscripción en Programas para Educación Adultos

Inscripción en Programas para Comunidad Educativa

IR A INDICE

INSCRIPCIÓN EN PROGRAMAS PARA EDUCACIÓN INFANTIL CURSO 2016/2017

MAIRENAPROGRAMACIÓN VIVESOCIOEDUCATIVA
2016/2017

ayuntamiento de
mairena del aljarafe

Actividad	Curso	Nº Alumnos	Profesorado Responsable Nombre-email-Tlf contacto-Horario de contacto
Feria del Libro “Mairena Libro Abierto”			
“Tu amigo el Policía”			
Potenciando la Igualdad “Cata, la niña pirata”			
Actividades de Animación a la Lectura en las Bibliotecas			
Mairena y su Teatro			

Centro Escolar

Firma y Sello del Centro

IR A INDICE

INSCRIPCIÓN EN PROGRAMAS PARA EDUCACIÓN PRIMARIA CURSO 2016/2017

MAIRENAPROGRAMACIÓN VIVESOCIOEDUCATIVA 2016/2017

ayuntamiento de mairena del aljarafe

Actividad	Curso	Nº Alumnos	Profesorado Responsable Nombre-email-Tlf contacto-Horario de contacto
Feria del Libro "Mairena Libro Abierto"			
Actividades de Animación a la Lectura en las Bibliotecas			
Mairena y su Teatro			
Caminos escolares y rutas en pedibús			
Campaña del juego y del juguete no sexista y no violento			
Mairena y su Escuela de Música y Danza: Iniciación al Lenguaje Musical			
Mairena y su Conservatorio: Concierto didáctico para escolares			
"Mairena, mi pueblo"			
Programa de Natación Escolar			
Cursos de Circulación Segura y Responsable en bicicleta			
"Descubre tu Entorno" Visita interpretativa del Parque Periurbano Porzuna			
"Mairena Ornitológica" Descubre el mundo de las aves			
Fomento de Hábitos de Vida Saludables			
Congreso de Palabras Invisibles. Educación Sexual con perspectiva de género			
Configura tu GPS. "Gana pensando en Salud"			

Centro Escolar

Firma y Sello del Centro

IR A INDICE

INSCRIPCIÓN EN PROGRAMAS PARA EDUCACIÓN SECUNDARIA CURSO 2016/2017

MAIRENAPROGRAMACIÓN VIVESOCIOEDUCATIVA 2016/2017

ayuntamiento de mairena del aljarafe

Actividad	Curso	Nº Alumnos	Profesorado Responsable Nombre-email-Tlf contacto-Horario de contacto
Feria del Libro "Mairena Libro Abierto"			
Actividades de Animación a la Lectura en las Bibliotecas			
Mairena y su Teatro			
Cursos de Circulación Segura y Responsable en bicicleta			
Día SIN Tabaco			
"Lo que se lleva el Tabaco"			
Taller de Fomento de la Autoestima y las Relaciones Interpersonales Positivas			
Educación Afectivo-Sexual. Métodos y Recursos para la Prevención			
Sexualidad, un Espacio para Compartir, Educación Sexual con perspetiva de género			
Día SIN Alcohol			
"¡¡Qué mal trago!!"			
"¿Qué pasa con María?". Taller para la prevención del consumo de cannabis			
Educación Sexual. Prevención VIH-SIDA			
Recursos para la Juventud			
"Diviértete sobre Ruedas Seguras"			

Centro Escolar

Firma y Sello del Centro

IR A INDICE

INSCRIPCIÓN EN PROGRAMAS PARA BACHILLERATO CURSO 2016/2017

MAIRENAPROGRAMACIÓN VIVESOCIOEDUCATIVA
2016/2017

ayuntamiento de
mairena del aljarafe

Actividad	Curso	Nº Alumnos	Profesorado Responsable Nombre-email-Tlf contacto-Horario de contacto
Movilidad Europea			
"¡A la salud de todxs!. Jóvenes que promocionan la salud			
Taller: ¿Cuál es tu emoticono?. Prevención de la Violencia de Género			
Educación afectuvo-sexual: métodos y recursos para la prevención			
Prevención de la Violencia de Género para Mediadorxs			

Centro Escolar

Firma y Sello del Centro

IR A INDICE

INSCRIPCIÓN EN PROGRAMAS PARA PROFESORADO CURSO 2016/2017

MAIRENAPROGRAMACIÓN VIVESOCIOEDUCATIVA 2016/2017

ayuntamiento de mairena del aljarafe

Actividad	Curso	Nº Profesores	Profesorado Responsable Nombre-email-Tlf contacto-Horario de contacto
Cursos de Circulacion Segura y Responsable en bibicleta			
Taller de Reanimación Cardiopulmonar			
Prevención de Violencia de Género. "Ojos que ven, Corazón que siente"			
"Compartiendo Experiencias"			

Centro Escolar

Firma y Sello del Centro

IR A INDICE

INSCRIPCIÓN EN PROGRAMAS PARA CENTRO DE ADULTOS CURSO 2016/2017

MAIRENA PROGRAMACIÓN VIVE SOCIOEDUCATIVA 2016/2017

ayuntamiento de mairena del aljarafe

Actividad	Curso	Nº Alumnos	Profesorado Responsable Nombre-email-Tlf contacto-Horario de contacto
Feria del Libro "Mairena Libro Abierto"			
Diviértete sobre Ruedas Seguras			
Compartiendo Experiencias			

Centro Escolar

Firma y Sello del Centro

IR A INDICE

INSCRIPCIÓN EN PROGRAMAS PARA COMUNIDAD EDUCATIVA CURSO 2016/2017

MAIRENAPROGRAMACIÓN VIVESOCIOEDUCATIVA
2016/2017

ayuntamiento de
mairena del aljarafe

Actividad	Curso	Nº Alumnos	Profesorado Responsable Nombre-email-Tlf contacto-Horario de contacto
Feria del Libro "Mairena Libro Abierto"			
"Compartiendo Experiencias"			
Narrativa Oral en las Bibliotecas			
25 de Noviembre: Día Internacional para la Eliminación de la Violencia contra las mujeres			
8 de Marzo: Día Internacional de la mujer			

Centro Escolar

Firma y Sello del Centro

IR A INDICE

DATOS ESCOLARES

CURSO 2016/2017

MAIRENAPROGRAMACIÓN
VIVESOCIOEDUCATIVA
2016/2017

ayuntamiento de
mairena del aljarafe

Centro Escolar

Curso	Grupos	Nº Alumnos	Alumnos NEAE

TOTALES

ALUMNADO	
NEAE	
AULA ESPECIFICA	

Firma y Sello del Centro

Datos Generales de Contacto

Persona de Contacto del Centro			
Teléfono		email	
web			
blog			
facebook			
twitter			

IR A INDICE

DATOS AMPA

CURSO 2016/2017

MAIRENAPROGRAMACIÓN
VIVESOCIOEDUCATIVA
2016/2017

ayuntamiento de
mairena del aljarafe

Nombre del AMPA

Número de Socios

Centro Escolar

Miembros de la Junta Directiva

Cargo	Nombre	Teléfono

Observaciones

Datos Generales de Contacto

Teléfono email

web
blog
facebook
twitter
Otros

IR A INDICE

DIRECTORIO
www.mairenadelaljarafe.es

MAIRENAPROGRAMACIÓN
VIVESOCIOEDUCATIVA
2016/2017

ayuntamiento de
mairena del aljarafe

AREA DE CULTURA, EDUCACIÓN Y UNIVERSIDAD

Educación
Calle San Isidro Labrador, s/n
41927 Mairena del Aljarafe (Sevilla)
Teléfono: 955 60 02 91
e.Mail: educacion@mairenadelaljarafe.org

Cultura
Plaza Carlos Cano, s/n
41927 Mairena del Aljarafe (Sevilla)
Teléfono: 954 34 83 38
e.Mail: cultura@mairenadelaljarafe.org
paqui.garcia@mairenadelaljarafe.org

Bibliotecas Públicas:
e.Mail: bibliotecas@mairenadelaljarafe.org

Biblioteca José Saramago
Plaza de las Naciones s/n
41927 Mairena del Aljarafe (Sevilla)
Teléfono: 954 18 72 00
e.Mail: biblioteca.josesaramago@mairenadelaljarafe.org

Biblioteca Rafael Alberti
Calle Federico garcía Lorca, 6
41927 Mairena del Aljarafe (Sevilla)
Teléfono: 955 60 99 50
e.Mail: biblioteca.rafaelalberti@mairenadelaljarafe.org

AREA DESARROLLO PROFESIONAL, CONVIVENCIA CIUDADANA Y GOBIERNO ABIERTO

Seguridad Ciudadana
Avda de las Américas s/n
41927 Mairena del Aljarafe (Sevilla)
Teléfono: 954 18 65 32 / 683 70 08 43
e.Mail: agentetutor@gmail.com

ECONOMÍA Y HACIENDA, DESARROLLO LOCAL Y EMPLEO

Desarrollo Local y Empleo
Hacienda Porzuna (Ctra. San Juan - Palomares), s/n
41927 Mairena del Aljarafe (Sevilla)
Teléfono: 954 17 88 60
e.Mail: sara.lopez@mairenadelaljarafe.org

AREA DE IGUALDAD, BIENESTAR SOCIAL, PARTICIPACIÓN Y ENTIDADES CIUDADANAS

Igualdad y Bienestar Social
Avda de las Américas s/n
41927 Mairena del Aljarafe (Sevilla)
Teléfono: 954 18 47 68

Centro Municipal de Información a la Mujer
e.Mail: cmim@mairenadelaljarafe.org
reyes.paniza@mairenadelaljarafe.org

Salud Comunitaria y Plan de Acción Local en Drogas (PALD)
e.Mail: saludcom@mairenadelaljarafe.org

Participación Ciudadana
C/ Gregorio Ordóñez s/n
41927 Mairena del Aljarafe (Sevilla)
Teléfono: 954 34 83 36
e.Mail: pciudadana@mairenadelaljarafe.org

ORDENACIÓN DEL TERRITORIO, SERVICIOS PÚBLICOS DE LA CIUDAD Y LA SOSTENIBILIDAD

Servicios Públicos de la Ciudad
Calle Artesanía, 1. PISA
41927 Mairena del Aljarafe · Sevilla
Teléfono: 954 18 45 11
e.Mail: servicios@mairenadelaljarafe.org

Sostenibilidad/Protección Ambiental
Teléfono: 954 18 31 76. 667 588 273.
e.Mail: servicios@mairenadelaljarafe.org
vigilancia.ambiental@mairenadelaljarafe.org

Ordenación del Territorio/Gerencia Municipal de Urbanismo (GMU)
Calle Nueva, 21,
41927 Mairena del Aljarafe · Sevilla
Teléfono: 955 76 87 07/ 08
e.Mail:gmu@mairenadelaljarafe.org
victoria.flores@mairenadelaljarafe.org

JUVENTUD Y POLÍTICA DEPORTIVA

Juventud
Casa de la Juventud
Ciudad Aljarafe, Conjunto 16, bajo.
41927 Mairena del Aljarafe (Sevilla)
Teléfono: 954 17 89 31 / 648 95 67 76
e.Mail: juventud@mairenadelaljarafe.org
irra.fernandez@mairenadelaljarafe.org

Política Deportiva
Plaza Carlos Cano s/n
41927 Mairena del Aljarafe (Sevilla)
Teléfono: 954 34 83 38
e.Mail: culturaydeportes@mairenadelaljarafe.org
coordinacion.acuatica@mairenadelaljarafe.org

IR A INDICE