

SITUACIÓN E1/20.000

GMU MAIRENA DEL ALJARAFE	
ENTRADA	01
29/03/2023 12:21	
847	

SECTOR SR-12 "EL JARDINILLO"
UE-2
SSGG ADSCRITOS

TR. PROYECTO DE REPARCELACIÓN
UE-2 DEL SECTOR SR-12 "CAMINO DEL JARDINILLO", MAIRENA DEL ALJARAFE
ESCALA 1:4.000 (1:20.000)

REDACTORES: BIRGA ANDRÉS
AUTOR: 4
DIPUTACIÓN DE SEVILLA



E1/4.000

CUEVAS REBOLLO
RAMON DE LOS SANTOS

FERRAL SEVILLA
JORGE

SELO DE INPRO-DIPUTACION DE SEVILLA

Código Seguro de Verificación	IV7OUQB2ZQNC5PWPVUXCOACO64	Fecha	29/03/2023 12:21:12
Normativa	Este documento incorpora firma electrónica reconocida de acuerdo a la ley 6/2020, de 11 de noviembre, reguladora de determinados aspectos de los servicios electrónicos de confianza.		
Firmante	SELLO DE INPRO-DIPUTACION DE SEVILLA		
Url de verificación	https://portal.dipusevilla.es/vfirma/code/IV7OUQB2ZQNC5PWPVUXCOACO64	Página	1/10



Código Seguro De Verificación	+mqecFBWESBva7SEYEvEuw==	Estado	Fecha y hora
Firmado Por	Juan Damian Aragón Sánchez	Firmado	02/05/2023 13:03:28
Observaciones	DILIGENCIA: Para hacer constar que el presente documento ha sido APROBADO DEFINITIVAMENTE mediante RESOLUCIÓN DE ALCALDÍA nº 2915/2023 de 25/04/2023. EL SECRETARIO	Página	1/10
Url De Verificación	https://portal.dipusevilla.es/vfirmaAytos/code/+mqecFBWESBva7SEYEvEuw==		



RESUMEN POR USOS	SUPERFICIE	EDIFIC.	Nº VIVI.
RESIDENCIAL PLURIFAMILIAR LIBRE TIPO 1 (CON TERCIARIO)	109.524	102.000	1.000
RESIDENCIAL PLURIFAMILIAR LIBRE TIPO 2	1.000	10.000	100
RESIDENCIAL PLURIFAMILIAR PROTEGIDO (PRO) (CON TERCIARIO)	1.000	10.000	100
ESPACIO LIBRE PUBLICO	10.000	10.000	100
OTORGACION (DEPOSITIVO)	10.000	10.000	100
SOCIAL (ADMINISTRATIVO)	1.000	1.000	10
SOCIAL (EDUCATIVO)	1.000	1.000	10
SOCIAL (DEPORTIVO)	1.000	1.000	10
SOCIAL (CULTURAL)	1.000	1.000	10
SOCIAL (RECREATIVO)	1.000	1.000	10
SOCIAL (SANITARIO)	1.000	1.000	10
SOCIAL (SERVICIOS)	1.000	1.000	10
SOCIAL (TIPOLOGIA SOCIAL HABITACIONAL)	1.000	1.000	10
TERCIARIO (PLAZA, CALLE)	10.000	10.000	100
TERCIARIO (COMERCIO)	10.000	10.000	100
TERCIARIO (SERVICIOS)	10.000	10.000	100
TERCIARIO (INDUSTRIAL)	10.000	10.000	100
TERCIARIO (OBRAS)	10.000	10.000	100
TERCIARIO (OTROS)	10.000	10.000	100
TERCIARIO (TOTAL)	10.000	10.000	100
TOTAL	140.524	132.000	1.400

TR. PROYECTO DE REPARCELACION UE-2 DEL SECTOR SR-12 "CAMINO DEL JARDINILLO", MAIRENA DEL ALJARAFE
 PLANEAMIENTO VIGENTE
 ESCALA: 1/1.500
 MARZO 2023



Código Seguro de Verificación	IV7OUQB2ZQNC5PWPVUXCOACO64	Fecha	29/03/2023 12:21:12
Normativa	Este documento incorpora firma electrónica reconocida de acuerdo a la ley 6/2020, de 11 de noviembre, reguladora de determinados aspectos de los servicios electrónicos de confianza.		
Firmante	SELLO DE INPRO-DIPUTACION DE SEVILLA		
Url de verificación	https://portal.dipusevilla.es/vfirma/code/IV7OUQB2ZQNC5PWPVUXCOACO64	Página	2/10



Código Seguro De Verificación	+mqecFBWESBvA7SEYEvEuw==	Estado	Fecha y hora
Firmado Por	Juan Damian Aragón Sánchez	Firmado	02/05/2023 13:03:28
Observaciones	DILIGENCIA: Para hacer constar que el presente documento ha sido APROBADO DEFINITIVAMENTE mediante RESOLUCIÓN DE ALCALDÍA nº 2915/2023 de 25/04/2023. EL SECRETARIO	Página	2/10
Url De Verificación	https://portal.dipusevilla.es/vfirmaAytos/code/+mqecFBWESBvA7SEYEvEuw==		



Finca Registral	Finca Registral (m ²)	Ref. catastral	Superficie registrada (m ²)	Superficie inscrita (m ²)	Cuota (%)
1	6.096	05624420083160000100	1.454	1.454	0,24%
2	27.982	05624420083160000100	10.444	10.444	0,37%
3	29.909	05624420083160000100	1.235	1.235	0,04%
4	1.200	05624420083160000100	0.126	0.126	0,01%
5	29.176	05624420083160000100	233	233	0,08%
6	26.424	05624420083160000100	652	652	0,25%
7	989	10619010083160000100	1.502	1.502	0,15%
8	22.232	10619010083160000100	5.499	5.499	0,25%
9	10.392	90	40	40	0,04%
10	2.245	05624420083160000100	56	56	0,02%
11	15.988	10619220083160000100	8.059	8.059	0,51%
12	250	05624420083160000100	548	548	0,22%
13	6.971	10619220083160000100	9.197	9.197	0,13%
14	525	05624420083160000100	505	505	0,09%
15	27.976	10619220083160000100	1.484	1.484	0,05%
16	985	10619220083160000100	5.153	5.153	0,52%
17	1.285	10619220083160000100	587	587	0,46%
18	27.984	10619220083160000100	1.814	1.814	0,07%
19	27.984	10619220083160000100	1.814	1.814	0,07%
20	27.984	10619220083160000100	1.814	1.814	0,07%
21	1.200	05624420083160000100	233	233	0,08%
22	32.307	10619220083160000100	1.814	1.814	0,06%
23	32.305	10619220083160000100	589	589	0,18%
24	22.200	10619220083160000100	596	596	0,27%
25	7.988	10619220083160000100	288	288	0,36%
26	16.446	10619220083160000100	787	787	0,48%
27	6.846	10619220083160000100	254	254	0,37%
28	7.988	10619220083160000100	286	286	0,36%
29	31.095	10619220083160000100	960	960	0,31%
30	8.204	10619220083160000100	1.200	1.200	0,15%
31	34.206	10619220083160000100	2.028	2.028	0,59%
32	9.506	10619220083160000100	1.047	1.047	0,11%
33	31.036	10619220083160000100	5.880	5.880	0,19%
34	22.660	10619220083160000100	6.552	6.552	0,29%
35	26.499	10619220083160000100	1.766	1.766	0,07%
36	22.658	10619220083160000100	136	136	0,01%
37	22.658	10619220083160000100	136	136	0,01%
38	22.658	10619220083160000100	136	136	0,01%
39	22.658	10619220083160000100	136	136	0,01%
40	22.658	10619220083160000100	136	136	0,01%
41	22.658	10619220083160000100	136	136	0,01%
42	22.658	10619220083160000100	136	136	0,01%
43	22.658	10619220083160000100	136	136	0,01%
44	22.658	10619220083160000100	136	136	0,01%
45	22.658	10619220083160000100	136	136	0,01%
46	22.658	10619220083160000100	136	136	0,01%
47	22.658	10619220083160000100	136	136	0,01%
48	22.658	10619220083160000100	136	136	0,01%
49	22.658	10619220083160000100	136	136	0,01%
50	22.658	10619220083160000100	136	136	0,01%
51	22.658	10619220083160000100	136	136	0,01%
52	22.658	10619220083160000100	136	136	0,01%
53	22.658	10619220083160000100	136	136	0,01%
54	22.658	10619220083160000100	136	136	0,01%
55	22.658	10619220083160000100	136	136	0,01%
56	22.658	10619220083160000100	136	136	0,01%
57	22.658	10619220083160000100	136	136	0,01%
58	22.658	10619220083160000100	136	136	0,01%
59	22.658	10619220083160000100	136	136	0,01%
60	22.658	10619220083160000100	136	136	0,01%
61	22.658	10619220083160000100	136	136	0,01%
62	22.658	10619220083160000100	136	136	0,01%
63	22.658	10619220083160000100	136	136	0,01%
64	22.658	10619220083160000100	136	136	0,01%
65	22.658	10619220083160000100	136	136	0,01%
66	22.658	10619220083160000100	136	136	0,01%
67	22.658	10619220083160000100	136	136	0,01%
68	22.658	10619220083160000100	136	136	0,01%
69	22.658	10619220083160000100	136	136	0,01%
70	22.658	10619220083160000100	136	136	0,01%
71	22.658	10619220083160000100	136	136	0,01%
72	22.658	10619220083160000100	136	136	0,01%
73	22.658	10619220083160000100	136	136	0,01%
74	22.658	10619220083160000100	136	136	0,01%
75	22.658	10619220083160000100	136	136	0,01%
76	22.658	10619220083160000100	136	136	0,01%
77	22.658	10619220083160000100	136	136	0,01%
78	22.658	10619220083160000100	136	136	0,01%
79	22.658	10619220083160000100	136	136	0,01%
80	22.658	10619220083160000100	136	136	0,01%
81	22.658	10619220083160000100	136	136	0,01%
82	22.658	10619220083160000100	136	136	0,01%
83	22.658	10619220083160000100	136	136	0,01%
84	22.658	10619220083160000100	136	136	0,01%
85	22.658	10619220083160000100	136	136	0,01%
86	22.658	10619220083160000100	136	136	0,01%
87	22.658	10619220083160000100	136	136	0,01%
88	22.658	10619220083160000100	136	136	0,01%
89	22.658	10619220083160000100	136	136	0,01%
90	22.658	10619220083160000100	136	136	0,01%
91	22.658	10619220083160000100	136	136	0,01%
92	22.658	10619220083160000100	136	136	0,01%
93	22.658	10619220083160000100	136	136	0,01%
94	22.658	10619220083160000100	136	136	0,01%
95	22.658	10619220083160000100	136	136	0,01%
96	22.658	10619220083160000100	136	136	0,01%
97	22.658	10619220083160000100	136	136	0,01%
98	22.658	10619220083160000100	136	136	0,01%
99	22.658	10619220083160000100	136	136	0,01%
100	22.658	10619220083160000100	136	136	0,01%

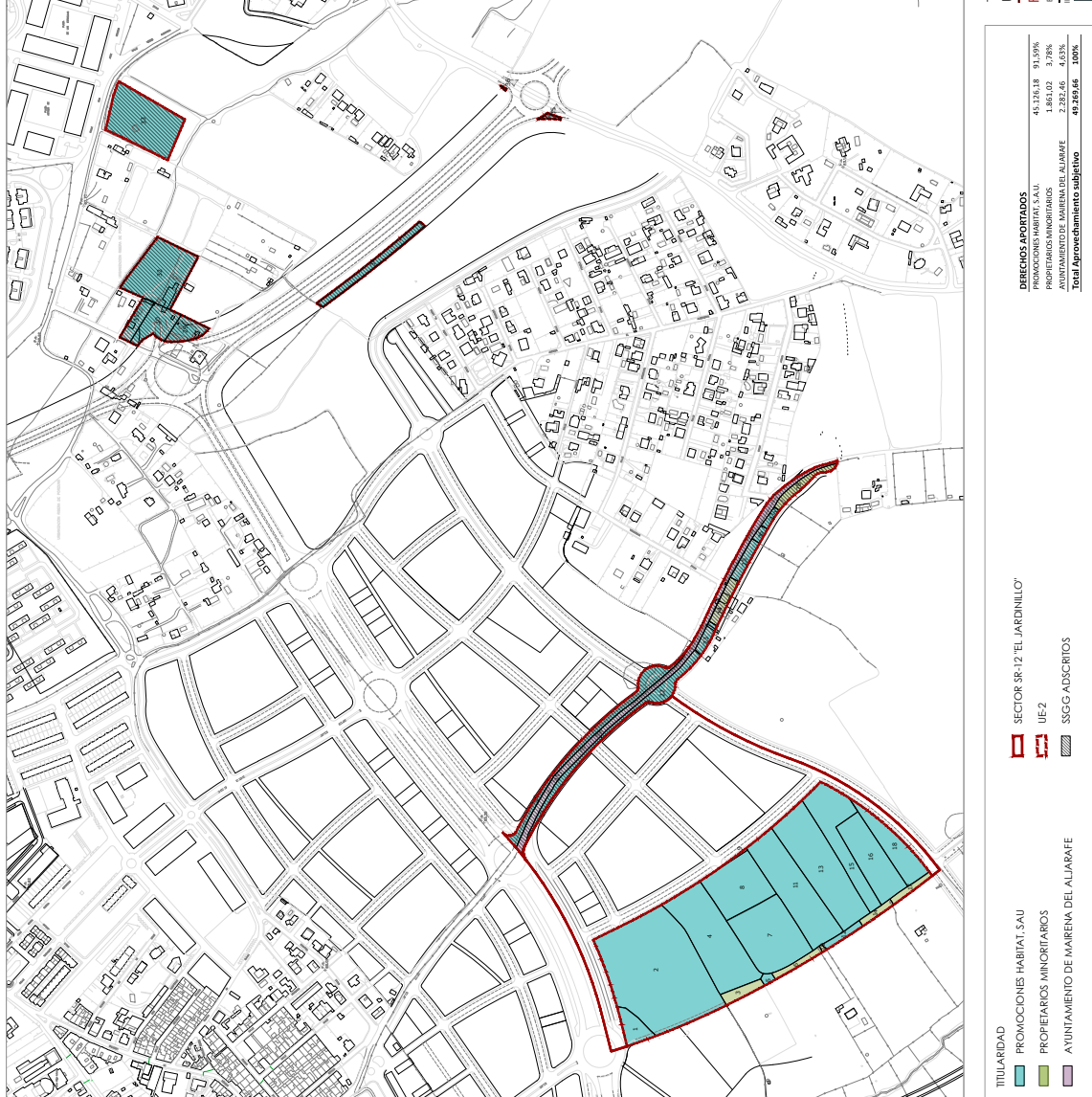

GMU MAIRENA DEL ALJARAFE

ENTRADA

29/03/2023 12:21:12

647

TR. PROYECTO DE REPARCELACIÓN UE-2 DEL SECTOR SR-12 "CAMINO DEL JARDINILLO", MAIRENA DEL ALJARAFE

FINCAS APORTADAS

ESCALA: 1:10000

AMARILLO

REDACTORES: BIRBA ANDRÉS SLP

10

TITULARIDAD	DERECHOS APORTADOS	Porcentaje
PROMOCIONES HABIT. S.A.U	45.126,18	91,59%
PROPIETARIOS MINORITARIOS	3.861,02	7,78%
ATYNTAMIENTO DE MAIRENA DEL ALJARAFE	40.268,06	100%
Total Aportamiento subjetivo	49.266,06	100%

SECTOR SR-12 "EL JARDINILLO"

UE-2

SSGG ADSCRITOS

Código Seguro de Verificación	IV7OUQB2ZQNC5PWPVUXCOACO64	Fecha	29/03/2023 12:21:12
Normativa	Este documento incorpora firma electrónica reconocida de acuerdo a la ley 6/2020, de 11 de noviembre, reguladora de determinados aspectos de los servicios electrónicos de confianza.		
Firmante	SELLO DE INPRO-DIPUTACION DE SEVILLA		
Url de verificación	https://portal.dipusevilla.es/vfirma/code/IV7OUQB2ZQNC5PWPVUXCOACO64	Página	3/10



Código Seguro De Verificación	+mqecFBWESBvA7SEYEvEuw==	Estado	Fecha y hora
Firmado Por	Juan Damian Aragón Sánchez	Firmado	02/05/2023 13:03:28
Observaciones	DILIGENCIA: Para hacer constar que el presente documento ha sido APROBADO DEFINITIVAMENTE mediante RESOLUCIÓN DE ALCALDÍA nº 2915/2023 de 25/04/2023. EL SECRETARIO	Página	3/10
Url De Verificación	https://portal.dipusevilla.es/vfirmaAytos/code/+mqecFBWESBvA7SEYEvEuw==		



GMU MAIRENA DEL ALJARAFE	
ENTRADA	032
29/03/2023 12:21	032
847	



TR. PROYECTO DE REPARCELACIÓN
 UE-2 DEL SECTOR SR-12 "CAMINO DEL JARDINILLO", MAIRENA DEL ALJARAFE
 FINCAS APORTADAS. SECTOR SR-12 Y SGG ADSCRITOS (ASGV-11)
 ESCALA: 1:2000
 MARZO 2023
 REDACTORES: BIRGA ANDRÉS
 TÍTULO 4



TITULARIDAD
 PROMOCIONES HABITAT, S.A.U.
 PROPIETARIOS MINORITARIOS
 AYUNTAMIENTO DE MAIRENA DEL ALJARAFE

SECTOR SR-12 "EL JARDINILLO"
 UE-2
 SGG ADSCRITOS

Código Seguro de Verificación	IV70UQB2ZQNC5PWPVUXCOACO64	Fecha	29/03/2023 12:21:12
Normativa	Este documento incorpora firma electrónica reconocida de acuerdo a la ley 6/2020, de 11 de noviembre, reguladora de determinados aspectos de los servicios electrónicos de confianza.		
Firmante	SELLO DE INPRO-DIPUTACION DE SEVILLA		
Url de verificación	https://portal.dipusevilla.es/vfirma/code/IV70UQB2ZQNC5PWPVUXCOACO64	Página	4/10



Código Seguro De Verificación	+mqecFBWESBva7SEYEvEuw==	Estado	Fecha y hora
Firmado Por	Juan Damian Aragón Sánchez	Firmado	02/05/2023 13:03:28
Observaciones	DILIGENCIA: Para hacer constar que el presente documento ha sido APROBADO DEFINITIVAMENTE mediante RESOLUCIÓN DE ALCALDÍA nº 2915/2023 de 25/04/2023. EL SECRETARIO	Página	4/10
Url De Verificación	https://portal.dipusevilla.es/vfirmaAytos/code/+mqecFBWESBva7SEYEvEuw==		



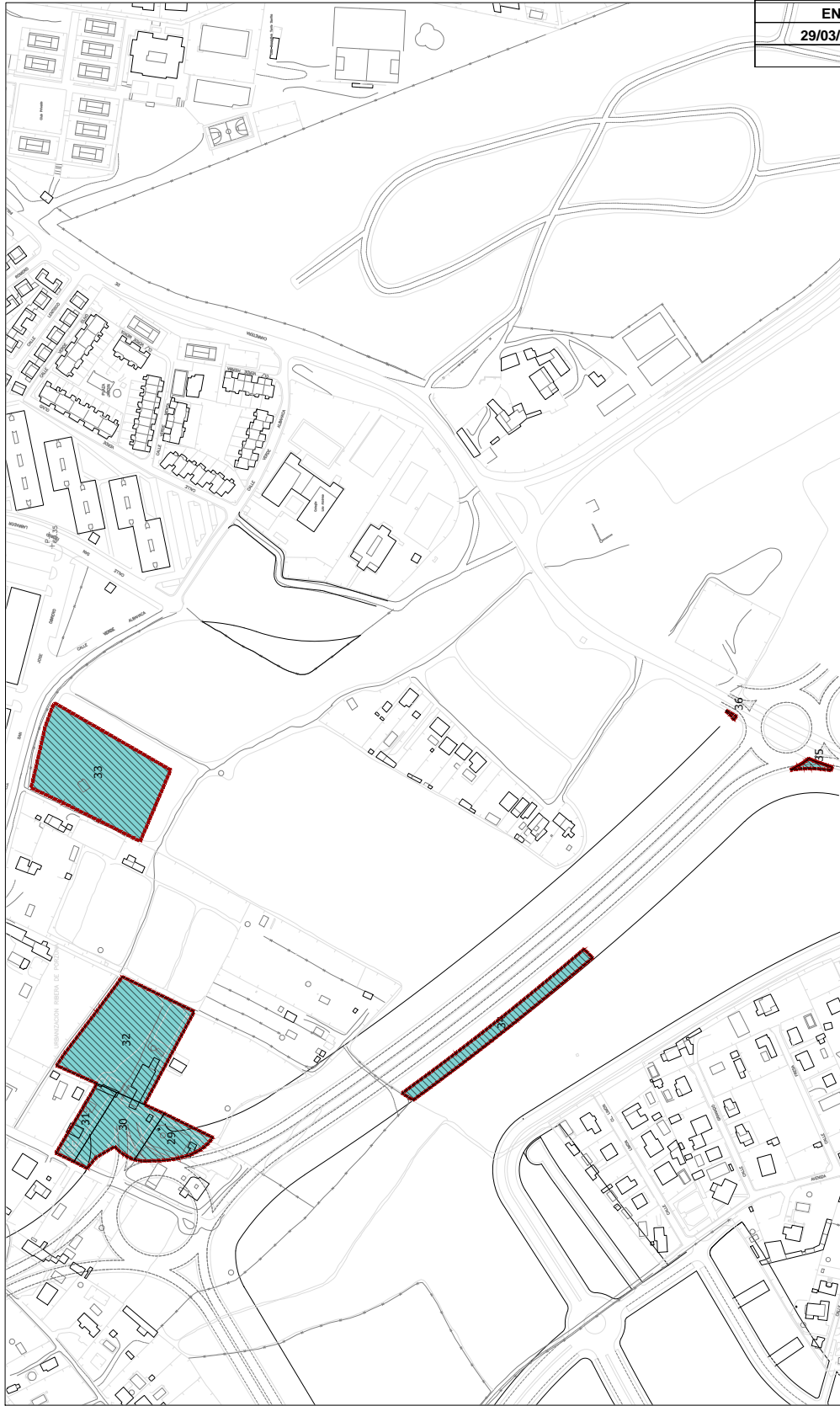

GMU MAIRENA DEL ALJARAFE	
ENTRADA	033
29/03/2023 12:21	
847	

TR. PROYECTO DE REPARCELACIÓN
 UE-2 DEL SECTOR SR-12 "CAMINO DEL JARDINILLO", MAIRENA DEL ALJARAFE
 FINCAS APORTADAS, SISTEMAS GENERALES ADSCRITOS
 ESCALA: 1:2000
 MARZO 2023
 REDACTORES: BIRGA ANDRÉS
 DUTTO4



TITULARIDAD	PROMOCCIONES HABITAT.SAU
	PROPIETARIOS MINORITARIOS
	AYUNTAMIENTO DE MAIRENA DEL ALJARAFE
	SECTOR SR-12 "EL JARDINILLO"
	UE-2
	SGG ADSCRITOS

Código Seguro de Verificación	IV70UQB2ZQNC5PWPVUXCOACO64	Fecha	29/03/2023 12:21:12
Normativa	Este documento incorpora firma electrónica reconocida de acuerdo a la ley 6/2020, de 11 de noviembre, reguladora de determinados aspectos de los servicios electrónicos de confianza.		
Firmante	SELLO DE INPRO-DIPUTACION DE SEVILLA		
Url de verificación	https://portal.dipusevilla.es/vfirma/code/IV70UQB2ZQNC5PWPVUXCOACO64	Página	5/10



Código Seguro De Verificación	+mqecFBWESBva7SEYEvEuw==	Estado	Fecha y hora
Firmado Por	Juan Damian Aragón Sánchez	Firmado	02/05/2023 13:03:28
Observaciones	DILIGENCIA: Para hacer constar que el presente documento ha sido APROBADO DEFINITIVAMENTE mediante RESOLUCIÓN DE ALCALDÍA nº 2915/2023 de 25/04/2023. EL SECRETARIO	Página	5/10
Url De Verificación	https://portal.dipusevilla.es/vfirmaAytos/code/+mqecFBWESBva7SEYEvEuw==		



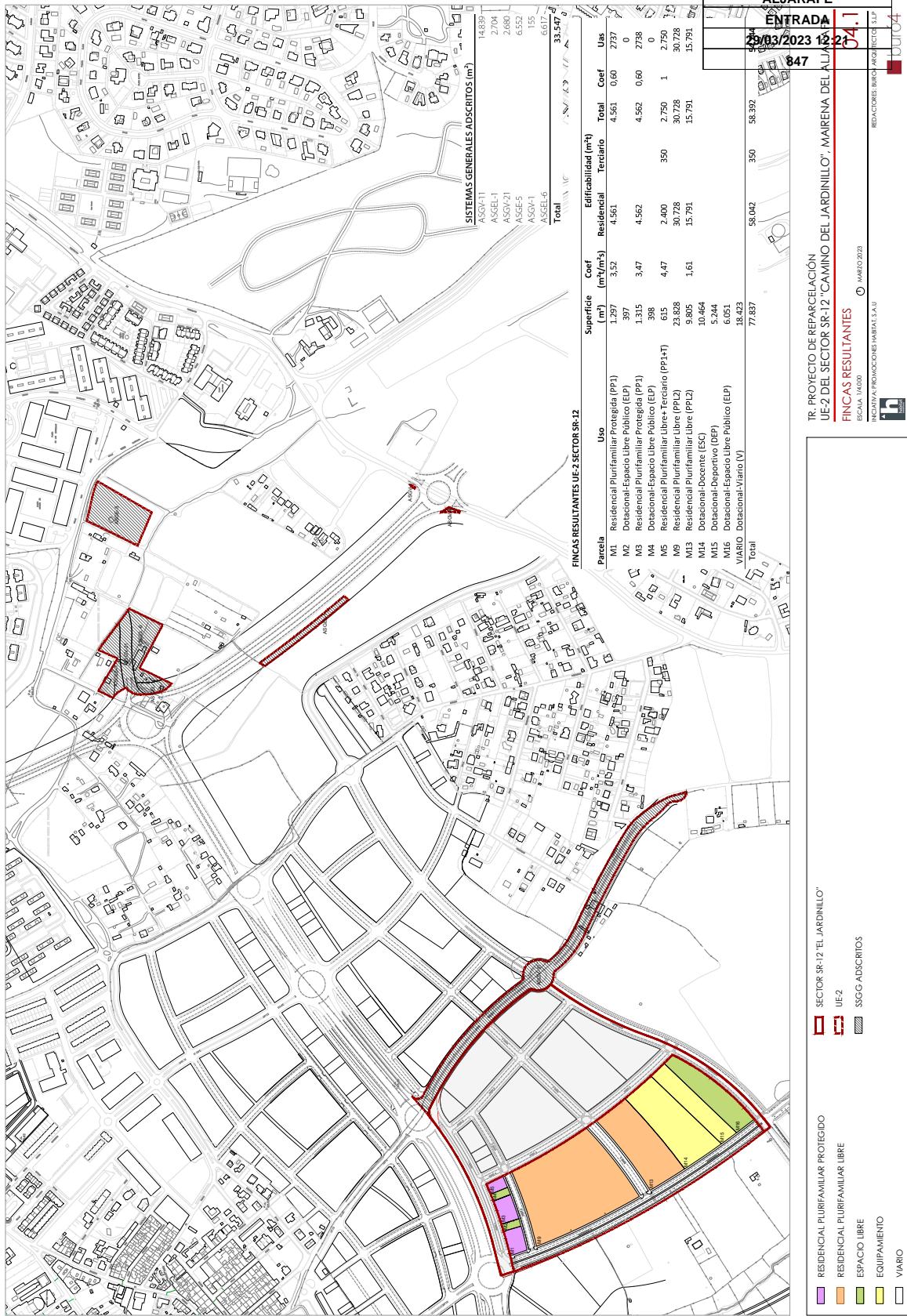

GMU MAIRENA DEL ALJARAFE
ENTRADA
 29/03/2023 12:21:12
 847

TR. PROYECTO DE REPARCELACIÓN
 UE-2 DEL SECTOR SR-12 "CAMINO DEL JARDINILLO", MAIRENA DEL ALJARAFE
FINCAS RESULTANTES
 ESCALA: 1:10000
 INGENIERIA PROMOCIONES INBETSA S.L.U.
 MARZO 2023
 REDACTORES: BIRGO ANDRÉS / SLP
 DIBUJO: 4

SECTOR SR-12 "EL JARDINILLO"
 UE-2
 SGG ADSCRITOS

RESIDENCIAL PLURIFAMILIAR PROTEGIDO
 RESIDENCIAL PLURIFAMILIAR LIBRE
 ESPACIO LIBRE
 EQUIPAMIENTO
 VIARIO

Código Seguro de Verificación	IV7OUQB2ZQNC5PWPVUXCOACO64	Fecha	29/03/2023 12:21:12
Normativa	Este documento incorpora firma electrónica reconocida de acuerdo a la ley 6/2020, de 11 de noviembre, reguladora de determinados aspectos de los servicios electrónicos de confianza.		
Firmante	SELLO DE INPRO-DIPUTACION DE SEVILLA		
Url de verificación	https://portal.dipusevilla.es/vfirma/code/IV7OUQB2ZQNC5PWPVUXCOACO64	Página	6/10



Código Seguro De Verificación	+mqecFBWESBvA7SEYEvEuw==	Estado	Fecha y hora
Firmado Por	Juan Damian Aragón Sánchez	Firmado	02/05/2023 13:03:28
Observaciones	DILIGENCIA: Para hacer constar que el presente documento ha sido APROBADO DEFINITIVAMENTE mediante RESOLUCIÓN DE ALCALDÍA nº 2915/2023 de 25/04/2023. EL SECRETARIO	Página	6/10
Url De Verificación	https://portal.dipusevilla.es/vfirmaAytos/code/+mqecFBWESBvA7SEYEvEuw==		



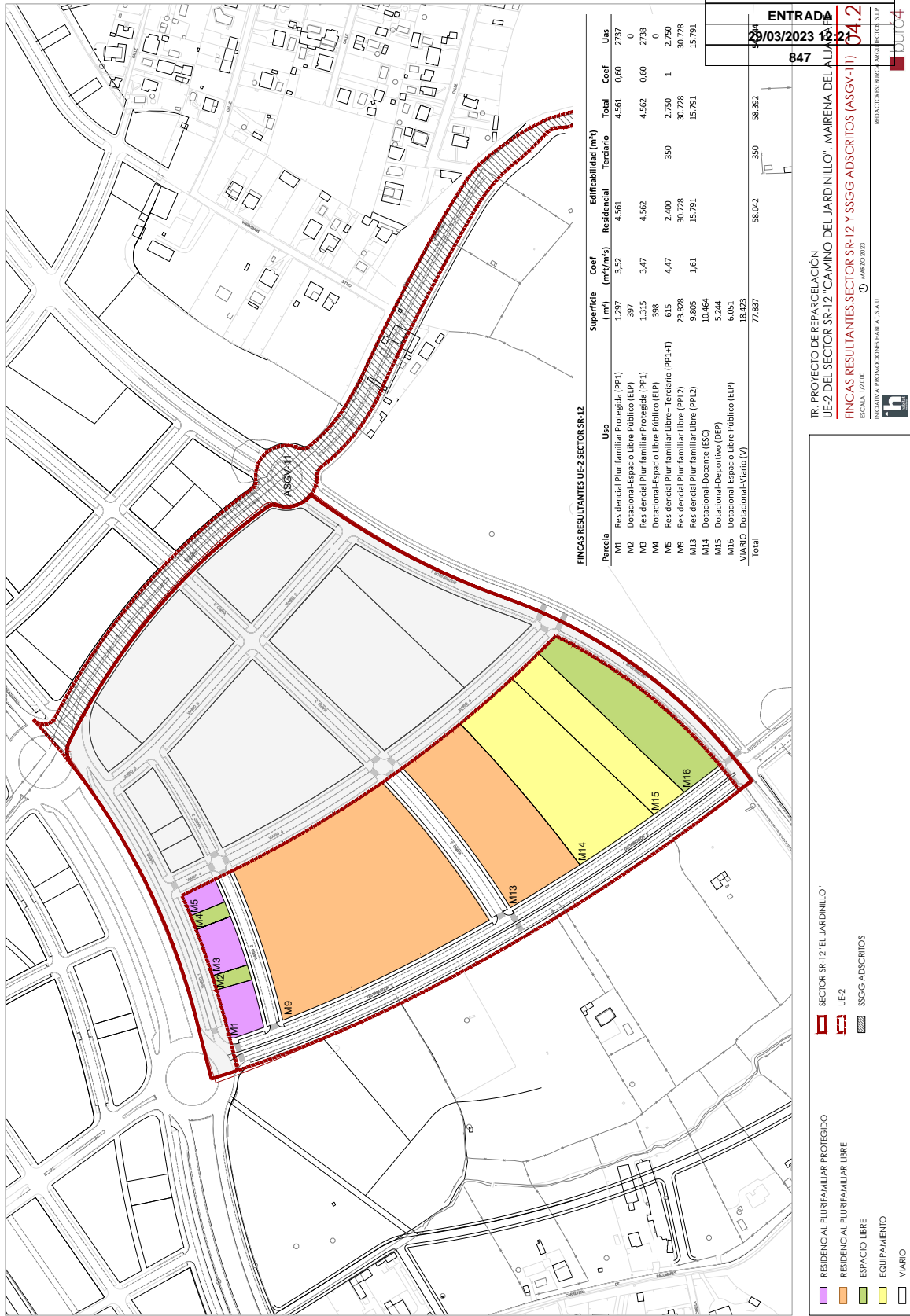

Código Seguro de Verificación	IV7OUQB2ZQNC5PWPVUXCOACO64	Fecha	29/03/2023 12:21:12
Normativa	Este documento incorpora firma electrónica reconocida de acuerdo a la ley 6/2020, de 11 de noviembre, reguladora de determinados aspectos de los servicios electrónicos de confianza.		
Firmante	SELLO DE INPRO-DIPUTACION DE SEVILLA		
Url de verificación	https://portal.dipusevilla.es/vfirma/code/IV7OUQB2ZQNC5PWPVUXCOACO64	Página	7/10



Código Seguro De Verificación	+mqecFBWESBva7SEYEvEuw==	Estado	Fecha y hora
Firmado Por	Juan Damian Aragón Sánchez	Firmado	02/05/2023 13:03:28
Observaciones	DILIGENCIA: Para hacer constar que el presente documento ha sido APROBADO DEFINITIVAMENTE mediante RESOLUCIÓN DE ALCALDÍA nº 2915/2023 de 25/04/2023. EL SECRETARIO	Página	7/10
Url De Verificación	https://portal.dipusevilla.es/vfirmaAytos/code/+mqecFBWESBva7SEYEvEuw==		



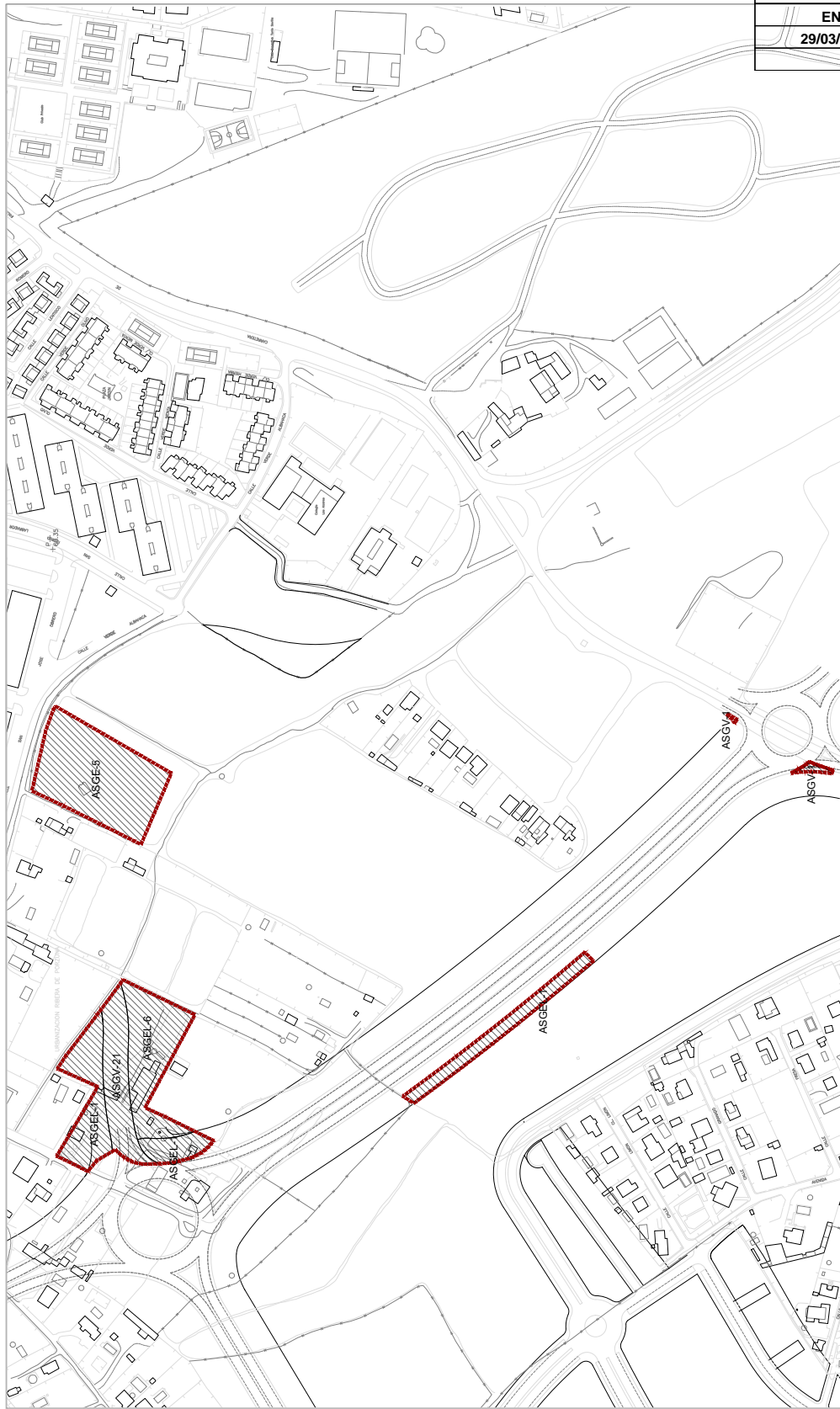

GMU MAIRENA DEL ALJARAFE	
ENTRADA	043
29/03/2023 12:21	
847	

TR. PROYECTO DE REPARCELACIÓN UE-2 DEL SECTOR SR-12 "CAMINO DEL JARDINILLO", MAIRENA DEL ALJARAFE (CA) (102000)
 FINCAS RESULTANTES. SISTEMAS GENERALES ADSCRITOS
 ESCALA: 1:2000
 MARZO 2023
 REDACTORES: BIRGI ARCHITECTS S.L.P.
 4

SECTOR SR-12 "EL JARDINILLO"

UE-2
 SGG ADSCRITOS

RESIDENCIAL PLURIFAMILIAR PROTEGIDO
 RESIDENCIAL PLURIFAMILIAR LIBRE
 ESPACIO LIBRE
 EQUIPAMIENTO
 VIARIO

Código Seguro de Verificación	IV70UQB2ZQNC5PWPVUXCOACO64	Fecha	29/03/2023 12:21:12
Normativa	Este documento incorpora firma electrónica reconocida de acuerdo a la ley 6/2020, de 11 de noviembre, reguladora de determinados aspectos de los servicios electrónicos de confianza.		
Firmante	SELLO DE INPRO-DIPUTACION DE SEVILLA		
Url de verificación	https://portal.dipusevilla.es/vfirma/code/IV70UQB2ZQNC5PWPVUXCOACO64	Página	8/10



Código Seguro De Verificación	+mqecFBWESBva7SEYEvEuw==	Estado	Fecha y hora
Firmado Por	Juan Damian Aragón Sánchez	Firmado	02/05/2023 13:03:28
Observaciones	DILIGENCIA: Para hacer constar que el presente documento ha sido APROBADO DEFINITIVAMENTE mediante RESOLUCIÓN DE ALCALDÍA nº 2915/2023 de 25/04/2023. EL SECRETARIO	Página	8/10
Url De Verificación	https://portal.dipusevilla.es/vfirmaAytos/code/+mqecFBWESBva7SEYEvEuw==		



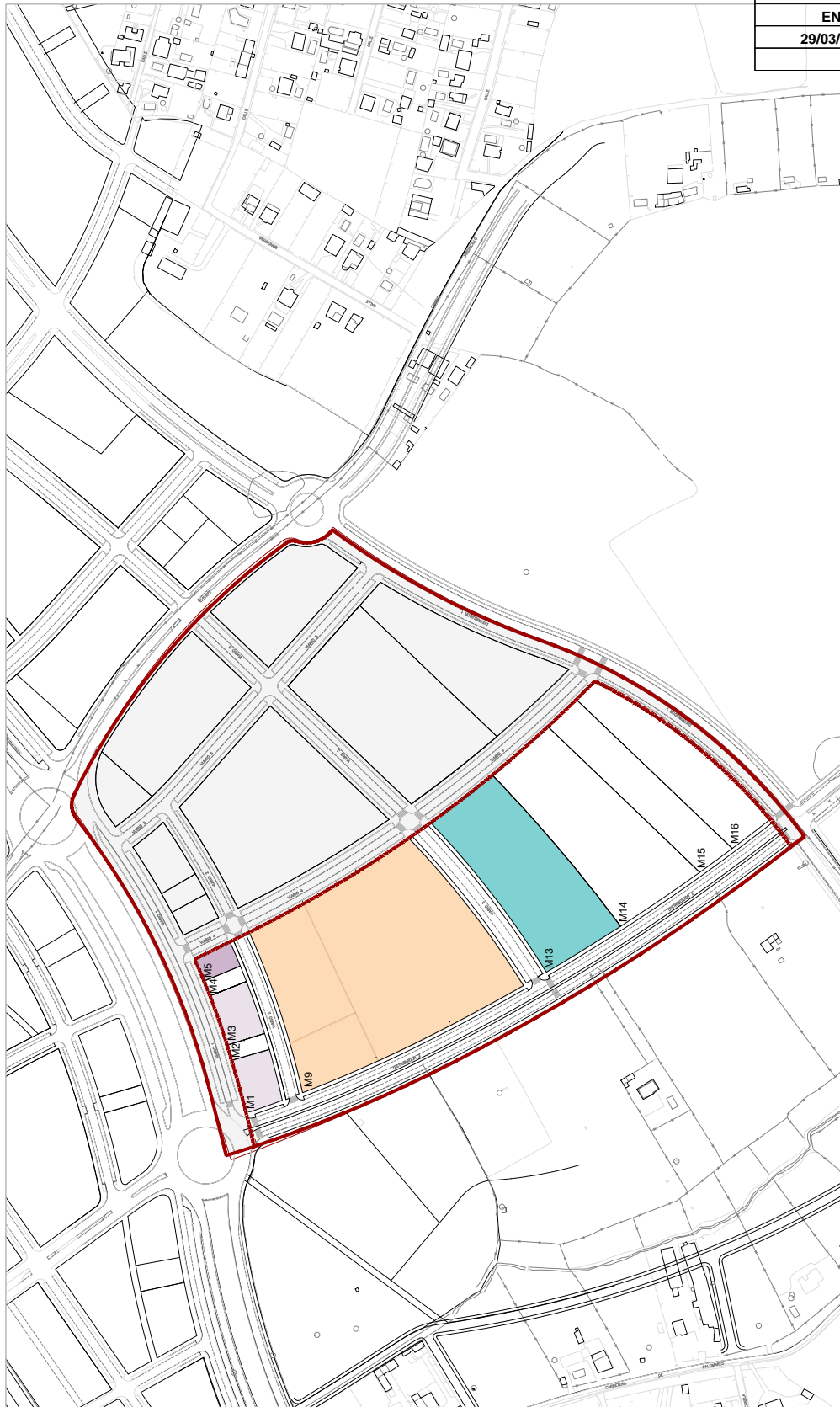

GMU MAIRENA DEL ALJARAFE	
ENTRADA	05
29/03/2023 12:21	
847	

TR. PROYECTO DE REPARCELACIÓN
UE-2 DEL SECTOR SR-12 "CAMINO DEL JARDINILLO", MAIRENA DEL ALJARAFE
ADJUDICACIÓN
ESCALA: 1:25.000
MAYO 2023
REDACTORES: BIRGA ANDRÉS
AUTOR: DUTTO4

SECTOR SR-12 "EL JARDINILLO"
UE-2

- PROMOCIONES HABITAT.SAU
- PROMOCIONES HABITAT.SAU (88,55%)
- GRUPO EMPRESARIAL DE INVERSION INMOBILIARIA, ESPANSE S.L.(0,60%)
- COMPAÑIA S.L.(0,21%)
- DESARROLLO ARTEMIS S.L.(0,24%)
- NOVANIDES DESARROLLO INMOBILIARIO, S.A.(0,41%)
- AYUNTAMIENTO DE MAIRENA DEL ALJARAFE
- AYUNTAMIENTO DE MAIRENA DEL ALJARAFE (100% cesión)
- AYUNTAMIENTO DE MAIRENA DEL ALJARAFE (aditaciones)

Código Seguro de Verificación	IV7OUQB2ZQNC5PWPVUXCOACO64	Fecha	29/03/2023 12:21:12
Normativa	Este documento incorpora firma electrónica reconocida de acuerdo a la ley 6/2020, de 11 de noviembre, reguladora de determinados aspectos de los servicios electrónicos de confianza.		
Firmante	SELLO DE INPRO-DIPUTACION DE SEVILLA		
Url de verificación	https://portal.dipusevilla.es/vfirma/code/IV7OUQB2ZQNC5PWPVUXCOACO64	Página	9/10



Código Seguro De Verificación	+mqecFBWESBva7SEYEvEuw==	Estado	Fecha y hora
Firmado Por	Juan Damian Aragón Sánchez	Firmado	02/05/2023 13:03:28
Observaciones	DILIGENCIA: Para hacer constar que el presente documento ha sido APROBADO DEFINITIVAMENTE mediante RESOLUCIÓN DE ALCALDÍA nº 2915/2023 de 25/04/2023. EL SECRETARIO	Página	9/10
Url De Verificación	https://portal.dipusevilla.es/vfirmaAytos/code/+mqecFBWESBva7SEYEvEuw==		



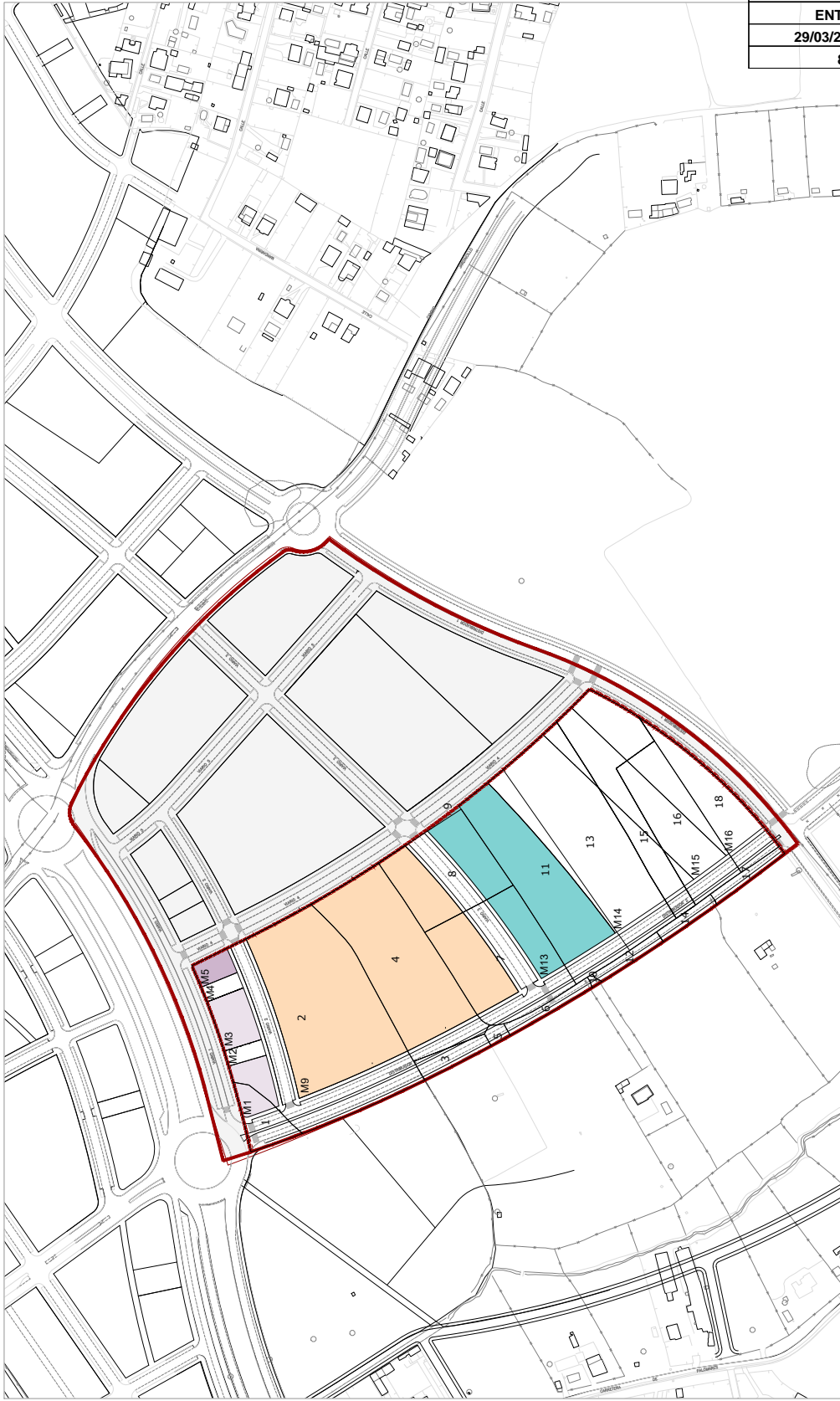

TR. PROYECTO DE REPARCELACIÓN UE-2 DEL SECTOR SR-12 "CAMINO DEL JARDINILLO", MAIRENA DEL ALJARAFE (Escala: 1:2500) © MARZO 2023
SUPERPOSICIÓN FINCAS APORTADAS Y ADJUDICADAS
 REDACTORES: BIRGA ANDRÉS / DUTTO4

■ PROMOCIONES HABITAT.SAU
■ PROMOCIONES HABITAT.SAU (88,85%)
■ PROMOCIONES HABITAT.SAU (0,60%)
■ GRUPO EMPRESARIAL DE INVERSIÓN INMOBILIARIA, ESPANSE S.L. (0,24%)
■ COMPAÑIA S.L. (0,21%)
■ NOVAIDES DESARROLLO INMOBILIARIO, S.A. (0,41%)

■ AYUNTAMIENTO DE MAIRENA DEL ALJARAFE
■ AYUNTAMIENTO DE MAIRENA DEL ALJARAFE (100% cesión)
■ AYUNTAMIENTO DE MAIRENA DEL ALJARAFE (aditaciones)

■ SECTOR SR-12 "EL JARDINILLO"
■ UE-2

Código Seguro de Verificación	IV7OUQB2ZQNC5PWPVUXCOACO64	Fecha	29/03/2023 12:21:12
Normativa	Este documento incorpora firma electrónica reconocida de acuerdo a la ley 6/2020, de 11 de noviembre, reguladora de determinados aspectos de los servicios electrónicos de confianza.		
Firmante	SELLO DE INPRO-DIPUTACION DE SEVILLA		
Url de verificación	https://portal.dipusevilla.es/vfirma/code/IV7OUQB2ZQNC5PWPVUXCOACO64	Página	10/10



Código Seguro De Verificación	+mqecFBWESBva7SEYEvEuw==	Estado	Fecha y hora
Firmado Por	Juan Damian Aragón Sánchez	Firmado	02/05/2023 13:03:28
Observaciones	DILIGENCIA: Para hacer constar que el presente documento ha sido APROBADO DEFINITIVAMENTE mediante RESOLUCIÓN DE ALCALDÍA nº 2915/2023 de 25/04/2023. EL SECRETARIO	Página	10/10
Url De Verificación	https://portal.dipusevilla.es/vfirmaAytos/code/+mqecFBWESBva7SEYEvEuw==		

