

MEDICIONES Y PRESUPUESTO

N.ºOrd	Descripción	Uds.	Longitud	Latitud	Altura	Subtotal	Medición	Precio	Importe
05	INSTALACION TELECOMUNICACIONES								
05.01	M3 M3 DE M3 DE EXCAVACIÓN EN ZANJAS, REALIZADO MEDIANTE MEDIOS MECÁNICOS, INCLUSO EXTRACCIÓN DE A LOS BORDES, PERFILADO DEL FONDO Y LATERALES. MEDIDO EL VOLUMEN EJECUTADO EN PERFIL NATURAL.	1	100,00	0,60	1,00	60,00	60,00	4,22	253,20
	Total partida 05.01 €							4,22	253,20
	Total partida 05.01 €							4,22	253,20
05.02	ML ML DE ML. SUMINISTRO E INSTALACIÓN DE CANALIZACIÓN TELECOMUNICACIONES REALIZADA CON CUATRO CONDUCTOS DE TUBERÍA DE PVC DE 63 MM, DE DIÁMETRO EN BASE 2, INCLUSO GUIAS DE CUERDAS DE NYLON, SEPARADORES, SOLERA DE 8 CMS Y ENVOLTURA DE HORMIGÓN EN MASA HM-20 HASTA 8 CMS POR ENCIMA DE LOS TUBOS, INCLUIDO RELLENO, ACOPIO DE TIERRAS EN PARCELA, CONSTRUIDO SEGÚN NORMAS DE LA COMPAÑÍA SUMINISTRADORA Y PLIEGO DE CONDICIONES.MEDIDA LA UNIDAD EJECUTADA Y MANDRILADA.	100				100,00	100,00	19,97	1.997,00
	Total partida 05.02 €							19,97	1.997,00
	Total partida 05.02 €							19,97	1.997,00
05.03	UD UD. SUMINISTRO E INSTALACIÓN DE ARQUETA DE REGISTRO NORMALIZADA TIPO D, FORMADA POR: EXCAVACIÓN DE TIERRAS, EXTRACCIÓN A LOS BORDES, CARGA Y TRANSPORTE, COMPACTACIÓN DEL FONDO AL 95% DEL PRÓCTOR NORMAL, SOLERA Y PAREDES DE HORMIGÓN H-150 CON ARMADURA AEH-400, ENCOFRADO Y DESENCOFRADO, INCLUSO FORMACIÓN DE PENDIENTES SOBRE SOLERA, DESAGÜE Y EMBOCADURA DE TUBOS, CERCO METÁLICO Y TAPA.CONSTRUIDA SEGÚN NORMAS DE LA COMPAÑÍA SUMINISTRADORA Y PLIEGO DE CONDICIONES.MEDIDA LA UNIDAD EJECUTADA.	2				2,00	2,00	564,47	1.128,94
	Total partida 05.03 €							564,47	1.128,94
	Total partida 05.03 €							564,47	1.128,94
05.04	UD UD DE UD. SUMINISTRO E INSTALACIÓN DE BASAMENTO PARA APYO DE ARMARIO DE DISTRIBUCIÓN PARA 25 ABONADOS, FORMADA POR: DADO DE HORMIGÓN H-150/ 20 DE 73X35X73 CM, EMPOTRADO 20 CM EN EL SUELO, INCLUIDO PLANTILLA METÁLICA GALVANIZADA EN L Y 6 CONDUCTOS DE ENTRADA DE PVC DE 63 MM DE DIÁMETRO, EMBEBIDOS EN EL HORMIGÓN. INCLUIDO EXCAVACIÓN DE TIERRAS, EXTRACCIÓN A LOS BORDES, CARGA Y TRANSPORTE, COMPACTACIÓN DEL FONDO AL 95% DEL PRÓCTOR NORMAL, Y EMBOCADURA DE TUBOS. CONSTRUIDA SEGÚN NORMAS DE LA COMPAÑÍA SUMINISTRADORA Y PLIEGO DE CONDICIONES.MEDIDA LA UNIDAD EJECUTADA.	1				1,00	1,00	117,62	117,62
	Total partida 05.04 €							117,62	117,62
	Total partida 05.04 €							117,62	117,62

URBANIZACION MAIRENA

05 INSTALACION TELECOMUNICACIONES

Código Seguro de Verificación	
Normativa	
Firmante	
Url de verificación	

MEDICIONES Y PRESUPUESTO

N.ºOrd	Descripción	Uds.	Longitud	Latitud	Altura	Subtotal	Medición	Precio	Importe
05.05	UD UD DE UD. SUMINISTRO E INSTALACIÓN DE ARQUETA DE ENTRADA DE TELECOMUNICACIONES TIPO ICT NORMALIZADA, FORMADA POR: EXCAVACIÓN DE TIERRAS, EXTRACCIÓN A LOS BORDES, CARGA Y TRANSPORTE, COMPACTACIÓN DEL FONDO AL 95% DEL PRÓCTOR NO RMAL, SOLERA Y PAREDES DE HORMIGÓN H-150 CON ARMADURA AEH-400, ENCOFRADO Y DESENCOFRADO, INCLUSO FORMACIÓN DE PENDIENTES SOBRE SOLERA, DESAGÜE Y EMBOCADURA DE TUBOS, CERC O METÁLIC O Y TAPA.CONSTRUIDA SEGUN NORMAS DE LA COMPAÑIA SUMINISTRADORA Y PLIEGO DE CONDICIONES.MEDIDA LA UNIDAD EJECUTADA.								
	ACCESO BLOQUE	1				1,00			
	Total partida 05.05 €						1,00	301,12	301,12
	Total partida 05.05 €							301,12	301,12
	Total capítulo 05 (Euros)								3.797,88
	Total capítulo 05 (Euros)								3.797,88

URBANIZACION MAIRENA

05 INSTALACION TELECOMUNICACIONES

Código Seguro de Verificación	
Normativa	
Firmante	
Url de verificación	

MEDICIONES Y PRESUPUESTO

N.ºOrd	Descripción	Uds.	Longitud	Latitud	Altura	Subtotal	Medición	Precio	Importe
06	INSTALACION ABASTECIMIENTO								
06.01	M3 M3 DE EXCAVACION EN ZANJAS DE TIERRAS, REALIZADA CON MEDIOS MECANICOS, INCLUSO NIVELACION, EXTRACION A LOS BORDES Y PERFILADO DE FONDO Y LATERALES. MEDIDA EN PERFIL NATURAL.	1 2	92,00 14,00	0,60 0,60	1,00 1,00	55,20 16,80			
	Total partida 06.01 €						72,00	4,22	303,84
	Total partida 06.01 €							4,22	303,84
06.02	M3 M3 DE RELLENO DE ZANJAS MEDIANTE TIERRAS PROCEDENTES DE LA EXCAVACION, REALIZADO MEDIANTE MEDIOS MECANICOS, EN TONGADAS DE 20 CMS DE ESPESOR, COMPRENDIENDO EL EXTENDIDO, REGADO Y COMPACTADO AL 98% DEL PRÓCTOR MODIFICADO. EJECUTADO SEGÚN PLIEGO DE CONDICIONES. MEDIDO EL VOLUMEN EJECUTADO.	1	72,00			72,00			
	Total partida 06.02 €						72,00	2,67	192,24
	Total partida 06.02 €							2,67	192,24
06.03	M2 M2 DE M2. LEVANTADO DE PAVIMENTO CON ACABADO EN MEZCLA ASFÁLTICA, REALIZADA CON COMPRESOR, HASTA UNA PROFUNDIDAD MEDIA DE 20 CM, INCLUYENDO LA SEÑALIZACIÓN, DESVIOS PROVISIONALES, PERMISOS DE CALICATAS, PRE-CORTE, CARGA Y TRANSPORTE DE MATERIAL SOBRENTE A VERTEDERO, ASÍ COMO LA REPOSICIÓN DEL MISMO, INCLUYENDO LA REPOSICIÓN DE LA SUPERFICIE RESULTANTE, RIEGO DE ADHERENCIA Y AGLOMERADO DEL TIPO S-12 DE ESPESOR IGUAL AL EXISTENTE.MEDIDA LA SUPERFICIE EJECUTADA.	2	14,00	1,00		28,00			
	Total partida 06.03 €						28,00	15,25	427,00
	Total partida 06.03 €							15,25	427,00
06.04	M2 M2 DE LEVANTADO DE ACERADO CON BALDOSAS ACABADO HIDÁULICO, REALIZADA CON COMPRESOR, HASTA UNA PROFUNDIDAD MEDIA DE 20 CM, INCLUYENDO LA SEÑALIZACIÓN, DESVIOS PROVISIONALES, PERMISOS DE CALICATAS, PRE-CORTE, CARGA Y TRANSPORTE DE MATERIAL SOBRENTE A VERTEDERO, ASÍ COMO LA REPOSICIÓN DEL MISMO, INCLUYENDO LA REPOSICIÓN DE LA SUPERFICIE RESULTANTE, RIEGO DE ADHERENCIA Y IGUAL AL EXISTENTE.MEDIDA LA SUPERFICIE EJECUTADA.	2	3,00	1,00		6,00			
	Total partida 06.04 €						6,00	18,75	112,50
	Total partida 06.04 €							18,75	112,50
06.05	ML M DE TUBERIA FUNDICION DUCTIL CEMENTADA INTERIORMENTE, DIAMETRO 100 MM, JUNTA AUTOMATICA FLEXIBLE, INSTALADA SOBRE CAMA Y ARRIÑONADO CON ARENA DE 30 CM DE ESPESOR, PROBADA EN ZANJA Y PARTE PROPORCIONAL DE PIEZAS ESPECIALES. MEDIDA LA LONGITUD INSTALADA.NO INCLUYE EXCAVACION NI POSTERIOR RELLENO DE LA ZANJA	2 1	14,00 92,00			28,00 92,00			
	Total partida 06.05 €						120,00	16,85	2.022,00
	Total partida 06.05 €							16,85	2.022,00
06.06	UD UD DE LIMPIEZA Y DESINFECCIÓN DE LAS TUBERÍAS DE ABASTECIMIENTO EMPLEANDO HIPOCLORITO SÓDICO O EL PROCESO COMPLETO DE DESINFECCIÓN SE REALIZARÁ SEGÚN LAS INSTRUCCIONES TÉCNICAS DE ALJARAFESA PARA TUBERÍAS DE ABASTECIMIENTO.	1				1,00			
	Total partida 06.06 €						1,00	6.575,34	6.575,34
	Total partida 06.06 €							6.575,34	6.575,34

URBANIZACION MAIRENA

06 INSTALACION ABASTECIMIENTO

Código Seguro de Verificación
Normativa
Firmante
Url de verificación

MEDICIONES Y PRESUPUESTO

N.ºOrd	Descripción	Uds.	Longitud	Latitud	Altura	Subtotal	Medición	Precio	Importe
06.07	UD UD DE SUMINISTRO Y COLOCACION DE BRIDA ENCHUFE DE FUNDICION DUCTIL PN 16. D=100, PARA PRESION DE SERVICIO DE 10 ATMS, EN TUBERIA DE ABASTECIMIENTO CON AISLAMIENTO ELASTICO Y JUNTA; INCLUSO TORNILLERIA DE ACERO BICROMATADO. MEDIDA LA UNIDAD TERMINADA.	2				2,00	2,00	90,30	180,60
	Total partida 06.07 €							90,30	180,60
	Total partida 06.07 €							90,30	180,60
06.08	UD UD DE SUMINISTRO Y COLOCACIÓN DE TRES BRIDAS DE FUNDICIÓN DÚCTIL PN 16 CON TRES BRIDAS DE 100 DE DIÁMETRO, PARA PRESIÓN DE SERVICIO DE 10 ATMS, EN TUBERÍA DE ABASTECIMIENTO CON AISLAMIENTO ELÁSTICO, JUNTA Y TORNILLERÍA DE ACERO BICROMATADO. EJECUTADA SEGÚN NORMAS DE LA COMPAÑÍA SUMINISTRADORA Y PLIEGO DE CONDICIONES. MEDIDA LA UNIDAD EJECUTADA.	2				2,00	2,00	174,31	348,62
	Total partida 06.08 €							174,31	348,62
	Total partida 06.08 €							174,31	348,62
06.09	UD UD DE SUMINISTRO Y COLOCACION DE CODO 1/8 CON DOS ENCHUFES DE FUNDICION DUCTIL PN 16. D=100, PARA PRESION DE SERVICIO DE 10 ATMS, EN TUBERIA DE ABASTECIMIENTO CON AISLAMIENTO ELASTICO Y JUNTAS. MEDIDA LA UNIDAD TERMINADA.	2				2,00	2,00	135,32	270,64
	Total partida 06.09 €							135,32	270,64
	Total partida 06.09 €							135,32	270,64
06.10	UD UD DE SUMINISTRO Y COLOCACION DE VALVULA PARA ENTERRAR DE COMPUERTA NORMAL OVAL, DIAMETRO 100 MM, PARA PRESION DE SERVICIO DE 10 ATMS, EN TUBERIA DE ABASTECIMIENTO CON AISLAMIENTO ELASTIC O, JUNTA Y CARRETE DE DESMONTA JE; INCLUSO CUADRADILLO , TAPA DE REGISTRO Y TORNILLERIA. MEDIDA LA UNIDAD TERMINADA.	2				2,00	2,00	238,11	476,22
	Total partida 06.10 €							238,11	476,22
	Total partida 06.10 €							238,11	476,22
	Total capítulo 06 (Euros)								10.909,00
	Total capítulo 06 (Euros)								10.909,00

URBANIZACION MAIRENA

06 INSTALACION ABASTECIMIENTO

Código Seguro de Verificación	
Normativa	
Firmante	
Url de verificación	

MEDICIONES Y PRESUPUESTO

N.ºOrd	Descripción	Uds.	Longitud	Latitud	Altura	Subtotal	Medición	Precio	Importe
07	INSTALACION SANEAMIENTO								
07.01	UD UD DE IMBORNAL MIXTO DE REJILLA Y BUZON, DE 68X54 CM. Y 100 CM DE PROFUNDIDAD, FORMADO POR: SOLERA DE HORMIGON HM-20 DE 20 CM. DE ESPESOR, FABRICA DE LADRILLO PERFORADO DE 1/2 PIE, ENFOSCADO Y BRUÑIDO POR EL INTERIOR, O REALIZADO MEDIANTE PREFABRICADO DE HORMIGON; BUZON, REJILLA Y CERCO DE FUNDICION DUCTIL CLASE C250 SEGUN MODELO OFICIAL; INCLUSO EXCAVACION, RELLENO Y TRANSPORTE DE TIERRAS SOBRLANTES A VERTEDERO; CONSTRUIDO SEGUN NTE Y ORDENANZA MUNICIPAL. MEDIDA LA UNIDAD TERMINADA.	4				4,00	4,00	232,69	930,76
	Total partida 07.01 €							232,69	930,76
	Total partida 07.01 €							232,69	930,76
07.02	UD UD DE UD. EJECUCIÓN DE POZO DE REGISTRO CIRCULAR DE 1.20 M. DE DIAMETRO Y 3 M DE PROFUNDIDAD MEDIA CON ANILLOS PREFABRICADOS DE HORMIGÓN EN MASA SEGÚN PLANO DE DETALLES FORMADO POR, SOLERA DE HORMIGON HM-20 DE 30 CM DE ESPESOR CON CANALETA DE FONDO, FABRICA DE LADRILLO PERFORADO DE 1 PIE DE ESPESOR O PREFABRICADO DE HORMIGON, ENFOSCADO Y BRUÑIDO POR EL INTERIOR, TAPA Y CERCO DE HIERRO FUNDIDO REFORZADO Y PATE S DE POLIPROPILENO, FORJADO SUPERIOR, RELLENO Y COMPACTADO PERIMETRAL ;CONSTRUIDO SEGÚN PLIEGO DE CONDICIONES TÉCNICAS. MEDIDA LA UNIDAD EJECUTADA.	2				2,00	2,00	621,25	1.242,50
	Total partida 07.02 €							621,25	1.242,50
	Total partida 07.02 €							621,25	1.242,50
	Total capítulo 07 (Euros)								2.173,26
	Total capítulo 07 (Euros)								2.173,26

URBANIZACION MAIRENA

07 INSTALACION SANEAMIENTO

Código Seguro de Verificación	
Normativa	
Firmante	
Url de verificación	

MEDICIONES Y PRESUPUESTO

N.ºOrd	Descripción	Uds.	Longitud	Latitud	Altura	Subtotal	Medición	Precio	Importe
08	INSTALACION RED RIEGO								
08.01	UD UD DE ACOMETIDA A LA RED GENERAL MUNICIPAL DE AGUA POTABLE HASTA UNA LONGITUD MÁXIMA DE 8 METROS, REALIZADA CON TUBO DE PE DE BAJA DENSIDAD DE 32 MM DE DIAMETRO NOMINAL, PARA UNA PRESIÓN DE 10 KG/CM2, CON COLLARÍN DE TOMA DE FUNDICIÓN DÚCTIL CON SALIDA DE ROSCA DE 32MM, I/ FORMACIÓN DE ARQUETA DE REGISTRO DE 30X30 CM DE MEDIDAS INTERIORES, CONSTRUIDA CON FÁBRICA DE LADRILLO MACIZO TOSCO DE 1 PIE DE ESPESOR, RECIBIDO CON MORTERO DE CEMENTO 1:6, COLOCADO SOBRE SOLERA DE HORMIGÓN HM-20 N/MM2, ENFOSCADA Y BR UÑIDA POR EL INTERIOR CON MORTERO DE CEMENTO 1:4, I/EXCAVACIÓN Y RELLENO PERIMETRAL, CON P.P DE PIEZAS ESPECIALES DE LATÓN, LLAVE DE CORTE Y TAPÓN ROSCADO, TERMINADA Y FUNCIONANDO. MEDIDA LA UNIDAD TERMINADA.	1				1,00	1,00	427,93	427,93
	Total partida 08.01 €							427,93	427,93
	Total partida 08.01 €							427,93	427,93
08.02	UD UD DE CONTADOR DE AGUA TIPO WOLTMAN, CON MECANISMO EXTRAÍBLE, DN 40 MM DE FUNDICIÓN, CONEXIÓN BRIDA, CLASE METROLÓGICA B CON DOBLE TRANSMISIÓN MAGNÉTICA QUE PERMITE QUE LA HÉLICE SEA LA ÚNICA PARTE MÓVIL EN CONTACTO CON EL AGUA. REGISTRO HERMÉTICAMENTE SELLADO. REGISTRO DOTADO DE EMISOR DE PULSOS DE CONTACTO SEC O. CUERPO DE FUNDICIÓN DE HIERRO CON RECUBRIMIENTO DE POLIÉSTER.	1				1,00	1,00	335,92	335,92
	Total partida 08.02 €							335,92	335,92
	Total partida 08.02 €							335,92	335,92
08.03	UD UD DE MONOLITO DE 1,00X0,70X0,30 M. DE DIMENSIONES, CONSTRUIDO CON FÁBRICA DE LADRILLO MACIZO TOSCO DE 1 PIE DE ESPESOR, RECIBIDO CON MORTERO DE CEMENTO 1:6, COLOCADO SOBRE SOLERA DE HORMIGÓN HM-20 N/MM2, ENFOSCADA Y BRUÑIDA POR EL INTERIOR CON MORTERO DE CEMENTO 1:4, I/EXCAVACIÓN Y RELLENO PERIMETRAL, Y TRAMPILLA METÁLICA DE 0,45X0,55X0,30 M DE DIMENSIONES. MEDIDA LA UNIDAD TERMINADA.	1				1,00	1,00	168,04	168,04
	Total partida 08.03 €							168,04	168,04
	Total partida 08.03 €							168,04	168,04
08.04	UD UD DE PROGRAMADOR HÍBRIDO AUTÓNOMO RAIN BIRD ESP-9V2 (2 ESTACIONES 9V) , PARA USO EN RIEGO DE ALCORQUE ARBOLADO, DE 2 ESTACIONES, INSTALADO EN ARQUETA.	1				1,00	1,00	627,64	627,64
	Total partida 08.04 €							627,64	627,64
	Total partida 08.04 €							627,64	627,64
08.05	UD UD DE ARQUETA RECTANGULAR DE HDPE TRONCO-PIRAMIDAL PREFABRICADA DE DIMENSIONES 103 X 69 X46 CM, CON TAPA CON CIERRE DE SEGURIDAD, PARA ALO JAMIENTO DE VÁLVULAS, ELECTRO VÁLVULAS Y MECANISMOS, INCLUIDO ARREGLO DE TIERRAS, COMPLETAMENTE INSTALADA. MEDIDA LA UNIDAD EJECUTADA EN OBRA.	1				1,00	1,00	93,96	93,96
	Total partida 08.05 €							93,96	93,96
	Total partida 08.05 €							93,96	93,96

URBANIZACION MAIRENA

08 INSTALACION RED RIEGO

Código Seguro de Verificación
Normativa
Firmante
Url de verificación

MEDICIONES Y PRESUPUESTO

N.ºOrd	Descripción	Uds.	Longitud	Latitud	Altura	Subtotal	Medición	Precio	Importe
08.06	UD UD DE VÁLVULA DE CORTE DE BOLA DE BRONCE PARA TUBERÍA DE POLIETILENO DE 40 MM., PROVISTA DE CUADRADILLO DE MANIOBRA DE 30X30, PN 32, DN = 32 MM., COLOCADA EN ARQUETA DE REGISTRO DE 30X30 CM. DE MEDIDAS INTERIORES, CONSTRUIDA CON FÁBRICA DE LADRILLO MACIZO TOSCO DE 1 PIE DE ESPESOR, RECIBIDO CON MORTERO DE CEMENTO 1/6, COLOCADO SOBRE SOLERA DE HORMIGÓN HM-20 N/MM2., ENFOSCADA Y BRUNIDA POR EL INTERIOR CON MORTERO DE CEMENTO 1/4, CERCO Y TAPA DE FUNDICIÓN DÚCTIL DE 30X30 CM, I/ EXCAVACIÓN Y RELLENO PERIMETRAL POSTERIOR, DADO DE ANCLAJE Y ACCESORIOS, COLOCADA Y PROBADA.	1				1,00	1,00	215,79	215,79
	Total partida 08.06 €							215,79	215,79
	Total partida 08.06 €							215,79	215,79
08.07	UD UD DE INSTALACIÓN DE FILTRO DE MALLAS METÁLIC O INCLINADO O EN Y, PARA UN CAUDAL DE FILTRADO DE 20 M3/H, CON CONEXIÓN DE 2", INCLUSO PARTE PROPORCIONAL DE PIEZAS ESPECIALES, SIN CIRCUITO DE LIMPIEZA. MALLA DE ACERO INOXIDABLE STANDARD DE 120 MESH. PRESIÓN DE TRABAJO MÁXIMA DE 10 KG/CM2, MEDIDA LA UNIDAD INSTALADA EN OBRA.	1				1,00	1,00	53,16	53,16
	Total partida 08.07 €							53,16	53,16
	Total partida 08.07 €							53,16	53,16
08.08	UD UD DE VÁLVULA DE RETENCIÓN COLOCADA EN CANALIZACIÓN DE 50 MM DE DIÁMETRO, INCLUSO PEQUEÑO MATERIAL, MEDIDA LA CANTIDAD INSTALADA.	1				1,00	1,00	15,84	15,84
	Total partida 08.08 €							15,84	15,84
	Total partida 08.08 €							15,84	15,84
08.09	UD UD DE SUMINISTRO E INSTALACIÓN DE ELECTROVÁLVULA DE 2", INCLUIDO JUNTAS Y ACCESORIOS, MEDIDA LA UNIDAD INSTALADA EN ARQUETA. - CAUDAL: 0,5 A 34,05 M3/H - PRESIÓN: 1,0 A 10,4 BAR (23° C) - TEMPERATURA: HASTA 43°C	1				1,00	1,00	61,95	61,95
	Total partida 08.09 €							61,95	61,95
	Total partida 08.09 €							61,95	61,95
08.10	ML M DE SUMINISTRO Y MONTAJE DE TUBERÍA DE POLIETILENO DE BAJA DENSIDAD DE 16 MM. DE DIÁMETRO Y 10 ATMÓSFERAS DE PRESIÓN PARA RIEGO POR GOTEO, I/ P.P DE PIEZAS ESPECIALES Y GOTEROS DE PINCHAR AUTOCOMPENSANTE DE 2 LITROS/HORA.INCLUYE EXCAVACIÓN DE LA ZANJA POR MEDIOS MANUALES Y POSTERIOR RELLENO DE LA ZANJA CON EL MATERIAL PROCEDENTE DE LA EXCAVACIÓN	100				100,00	100,00	12,00	1.200,00
	Total partida 08.10 €							12,00	1.200,00
	Total partida 08.10 €							12,00	1.200,00
08.11	UD Boca de riego de diámetro 40 mm con arqueta de fundición incorporada, en conducción de polietileno de diámetro 40 mm, instalada con derivación en T, incluso tornillería, juntas. Medida la cantidad ejecutada. MODELO BARCELONA	1				1,00	1,00	286,00	286,00
	Total partida 08.11 €							286,00	286,00
	Total partida 08.11 €							286,00	286,00
	Total capítulo 08 (Euros)								3.486,23
	Total capítulo 08 (Euros)								3.486,23

URBANIZACION MAIRENA

08 INSTALACION RED RIEGO

Código Seguro de Verificación
Normativa
Firmante
Url de verificación

MEDICIONES Y PRESUPUESTO

N.ºOrd	Descripción	Uds.	Longitud	Latitud	Altura	Subtotal	Medición	Precio	Importe
09	MOBILIARIO URBANO								
09.01	UD DE PAPELERA AUTOVOLCABLE TIPO MODELO SCUDERÍA DE TRES CARAS CURVADAS CON ESPIGÓN CENTRAL DE APOYO O TRES PATAS S/MODELO, DE 40 LTS DE CAPACIDAD, FABRICADA EN CHAPA TROQUELADA DE ACERO CON ACABADO DE PINTURA EPOXI AL HORNO, COLOR GRIS MARTELÉ, A DETERMINAR POR LA DF BAJO MUESTRA, CON P.P. DE ARO SUJETA-BOLSAS Y TRES PUNTOS DE ANCLAJE DISEÑADOS EN LA BASE PARA FIJAR AL SUELO, CON P.P. DE MANO DE OBRA DE COLOCACIÓN, TORNILLERÍA SUMINISTRADA POR EL FABRICANTE Y TACO QUÍMICO EPOXI, CON AYUDAS DE ALBAÑILERÍA, REMATES Y REPASOS DE ZONA AFECTADA, INCLUSO REPOSICIÓN DE SOLERÍA SI FUERA NECESARIO. MEDIDA LA UD. COLOCADA.	1				1,00	1,00	127,57	127,57
	Total partida 09.01 €								127,57
	Total partida 09.01 €								127,57
	Total capítulo 09 (Euros)								127,57
	Total capítulo 09 (Euros)								127,57

URBANIZACION MAIRENA

09 MOBILIARIO URBANO

Código Seguro de Verificación
Normativa
Firmante
Url de verificación

MEDICIONES Y PRESUPUESTO

N.ºOrd	Descripción	Uds.	Longitud	Latitud	Altura	Subtotal	Medición	Precio	Importe
10	SEÑALIZACION								
10.01	Ud UD DE SEÑAL CIRCULAR DE 600 MM. DE DIÁMETRO CON UN NIVEL DE RETRORREFLEXIÓN 2 INCLUSO EXCAVACIÓN DE LA CIMENTACIÓN, MACIZO DE ANCLAJE EN HORMIGÓN HM-20, POSTE DE SUSTENTACIÓN, ELEMENTOS DE SUJECCIÓN EN ACERO GALVANIZADO Y PARTE PROPORCIONAL DE TORNILLERÍA Y PIEZAS ESPECIALES. TOTALMENTE COLOCADA.								
	R-301	1				1,00			
	Total partida 10.01 €						1,00	97,84	97,84
	Total partida 10.01 €							97,84	97,84
10.02	Ud UD DE SEÑAL TRIANGULAR DE 900 MM. DE LADO CON UN NIVEL DE RETRORREFLEXIÓN 2 INCLUSO EXCAVACIÓN DE LA CIMENTACIÓN, MACIZO DE ANCLAJE EN HORMIGÓN HM-20, POSTE DE SUSTENTACIÓN, ELEMENTOS DE SUJECCIÓN EN ACERO GALVANIZADO Y PARTE PROPORCIONAL DE TORNILLERÍA Y PIEZAS ESPECIALES. TOTALMENTE COLOCADA.								
	P-22	1				1,00			
	Total partida 10.02 €						1,00	109,88	109,88
	Total partida 10.02 €							109,88	109,88
	Total capítulo 10 (Euros)								207,72
	Total capítulo 10 (Euros)								207,72

URBANIZACION MAIRENA

10 SEÑALIZACION

Código Seguro de Verificación

Normativa

Firmante

Url de verificación

MEDICIONES Y PRESUPUESTO

N.ºOrd	Descripción	Uds.	Longitud	Latitud	Altura	Subtotal	Medición	Precio	Importe
11	JARDINERIA								
11.01	UD UD DE SUMINISTRO DE CELTIS OCCIDENTALIS DE PERÍMETRO 14-16 CM Y ALTURA A LA CRUZ DE 2,50 M, DISTRIBUCIÓN EN OBRA, INCLUSO APERTURA MANUAL DE HOYO Y RETIRADA DE TIERRAS Y ESCOMBROS SOBREVANTES A VERTEDERO, CON P.P. DE MEDIOS ESPECIALES Y AUXILIARES, APORTE DE TIERRA VEGETAL, PLANTACIÓN Y ABONO A RAZÓN DE 50 KG. DE ABONO ORGÁNICO POR UNIDAD, CON FIJACIÓN DE VIENTOS DE MADERA TRATADA EN AUTOCLAVE, TUTORES NECESARIOS, RIEGOS, INCLUSO CONSERVACIÓN Y GARANTÍA DURANTE UN AÑO. MEDIDA LA UD. TERMINADA.	8				8,00	8,00	177,22	1.417,76
	Total partida 11.01 €							177,22	1.417,76
	Total partida 11.01 €							177,22	1.417,76
	Total capítulo 11 (Euros)								1.417,76
	Total capítulo 11 (Euros)								1.417,76

URBANIZACION MAIRENA

11 JARDINERIA

Código Seguro de Verificación	
Normativa	
Firmante	
Url de verificación	

MEDICIONES Y PRESUPUESTO

N.ºOrd	Descripción	Uds.	Longitud	Latitud	Altura	Subtotal	Medición	Precio	Importe
12	CONTROL CALIDAD								
12.01	UD UD DE ENSAYO A REALIZAR EN LABORATORIO ACREDITADO EN EL ÁREA TÉCNICA CORRESPONDIENTE, SOBRE UNA MUESTRA DE HORMIGÓN FRESCO, TOMADA EN OBRA SEGÚN UNE-EN 12350-1, PARA LA DETERMINACIÓN DE LAS SIGUIENTES CARACTERÍSTICAS: CONSISTENCIA DEL HORMIGÓN FRESCO MEDIANTE EL MÉTODO DE ASENTAMIENTO DEL CONO DE ABRAMS SEGÚN UNE-EN 12350-2 Y RESISTENCIA CARACTERÍSTICA A COMPRESIÓN DEL HORMIGÓN ENDURECIDO CON FABRICACIÓN Y CURADO DE DOS PROBETAS PROBETAS CILÍNDRICAS DE 15X30 CM SEGÚN UNE-EN 12390-2, REFRENTADO Y ROTURA A COMPRESIÓN DE LAS MISMAS SEGÚN UNE-EN 12390-3. INCLUSO DESPLAZAMIENTO A OBRA, TOMA DE MUESTRA E INFORME DE RESULTADOS. INCLUYE: DESPLAZAMIENTO A OBRA, TOMA DE MUESTRAS. REALIZACIÓN DE ENSAYOS. REDACCIÓN DE INFORME DE LOS RESULTADOS DE LOS ENSAYOS REALIZADOS. CRITERIO DE MEDICIÓN DE PROYECTO: ENSAYO A REALIZAR, SEGÚN DOCUMENTACIÓN DEL PLAN DE CONTROL DE CALIDAD								
	1 LOTE 3 FAMILIAS	1				1,00			
	Total partida 12.01 €						1,00	33,61	33,61
	Total partida 12.01 €							33,61	33,61
12.02	UD UD DE CONJUNTO DE PRUEBAS DE SERVICIO A REALIZAR POR LABORATORIO ACREDITADO Y HOMOLOGADO POR LAS DIFERENTES ADMINISTRACIONES Y COMPAÑÍAS SUMINISTRADORAS, DEL ÁREA TÉCNICA CORRESPONDIENTE, PARA COMPROBAR EL CORRECTO FUNCIONAMIENTO DE LAS SIGUIENTES INSTALACIONES: SANEAMIENTO, GAS, ELECTRICIDAD, TELECOMUNICACIONES Y FONTANERÍA (INCLUIDO RIEGO), INCLUSO GRABACIÓN DE VIDEOS HOMOLOGADOS CON CÁMARA ÓPTICA DE LAS REDES OCULTAS, TOMA DE MUESTRAS DE FLUIDOS DE LA RED DE ABASTECIMIENTO (PREVIA CLORACIÓN Y DESINFECCIÓN ANTES DE SU PUESTA EN SERVICIO) Y REDACCIÓN DE INFORMES DE RESULTADOS, CONFORME A NORMATIVA UNE DE APLICACIÓN PARA CADA CASO. MEDIDA LA UD. TOTAL DE ENSAYOS REALIZADOS PARA TODOS LOS SERVICIOS INSTALADOS, SEGÚN PLAN DE CONTROL DE CALIDAD.								
	CONJUNTO TODAS LAS INSTALACIONES	1				1,00			
	Total partida 12.02 €						1,00	4.360,35	4.360,35
	Total partida 12.02 €							4.360,35	4.360,35
12.03	UD UD DE ENSAYOS PARA EL CONTROL DE EJECUCIÓN DE SUB-BASES DE ZAHORRA ARTIFICIAL COMPLETO. ENSAYOS EN LABORATORIO ACREDITADO EN EL ÁREA TÉCNICA CORRESPONDIENTE, SOBRE UNA MUESTRA TOMADA EN OBRA: ANÁLISIS GRANULOMÉTRICO SEGÚN UNE 103101; LÍMITES DE ATTERBERG SEGÚN UNE 103103 Y UNE 103104; PROCTOR MODIFICADO SEGÚN UNE 103501; C.B.R. SEGÚN UNE 103502; CONTENIDO DE MATERIA ORGÁNICA SEGÚN UNE 103204; CONTENIDO EN SALES SOLUBLES SEGÚN UNE 103205. ENSAYOS "IN SITU": DENSIDAD Y HUMEDAD SEGÚN ASTM D6938; PLACA DE CARGA SEGÚN UNE 103808. INCLUSO DESPLAZAMIENTO A OBRA Y REDACCIÓN DE INFORME TÉCNICO CON ESPECIFICACIÓN DE CADA UNO DE LOS RESULTADOS OBTENIDOS PARA LA SELECCIÓN Y CONTROL DEL MATERIAL DE RELLENO. INCLUYE: DESPLAZAMIENTO A OBRA, TOMA DE MUESTRAS. REALIZACIÓN DE ENSAYOS EN LABORATORIO. REALIZACIÓN DE ENSAYOS "IN SITU". REDACCIÓN DE INFORME DE LOS RESULTADOS DE LOS ENSAYOS REALIZADOS. CRITERIO DE MEDICIÓN DE PROYECTO: ENSAYO A REALI-								

URBANIZACION MAIRENA

12 CONTROL CALIDAD

Código Seguro de Verificación	
Normativa	
Firmante	
Url de verificación	

MEDICIONES Y PRESUPUESTO

N.ºOrd	Descripción	Uds.	Longitud	Latitud	Altura	Subtotal	Medición	Precio	Importe
	ZAR, SEGÚN DOCUMENTACIÓN DEL PLAN DE CONTROL DE CALIDAD.								
	ACERADO CALZADA	1				1,00			
	Total partida 12.03 €	1				1,00			
	Total partida 12.03 €						2,00	197,05	394,10
12.04	UD UD DE ENSAYO COMPLETO PARA FIRMES REALIZADOS CON MEZCLAS BITUMINOSAS EN CALIENTE, CONSIDERANDO CONTROL DE PUESTA EN OBRA: TEMPERATURAS Y EJECUCIÓN, Y COMPOSICIÓN DEL PAQUETE: GRANULOMETRÍA, RESISTENCIA AL DESGASTE, SOLIDEZ, ES PESORES Y CAPAS, LIMPIEZA Y PUREZA, ROZAMIENTO Y PROPIEDADES SUPERFICIALES, REALIZADO POR LABORATORIO ACREDITADO, SOBRE MUESTRAS TOMADAS EN OBRA: CONFORME A NORMATIVA UNE QUE LOS REGULA, CONSIDERANDO ENSAYOS "IN SITU" CON PRUEBAS DE CARGA Y ENSAYOS EN LABORATORIO DE CADA UNO DE LOS ELEMENTOS Y CRITERIOS A JUSTIFICAR DEL MATERIAL COLOCADO, INCLUYENDO: DESPLAZAMIENTO A OBRA, TOMA DE MUESTRAS, REALIZACIÓN DE ENSAYOS EN LABORATORIO, REALIZACIÓN DE ENSAYOS "IN SITU", REDACCIÓN DE INFORME DE LOS RESULTADOS DE LOS ENSAYOS REALIZADOS. MEDIDA LA UD DE ENSAYO COMPLETO REALIZADO POR ZONA INSPECCIONADA, SEGÚN PLAN DE CONTROL DE CALIDAD.								
	Total partida 12.04 €	1				1,00			
	Total partida 12.04 €						1,00	194,85	194,85
12.05	UD UD DE ENSAYOS A REALIZAR EN LABORATORIO ACREDITADO EN EL ÁREA TÉCNICA CORRESPONDIENTE, SOBRE UNA MUESTRA DE BALDOSA DE HORMIGÓN VIBROCOMPRESO, TOMADA EN OBRA, PARA LA DETERMINACIÓN DE LAS SIGUIENTES CARACTERÍSTICAS: ASPECTO SUPERFICIAL, FORMA Y DIMENSIONES, RESISTENCIA A FLEXIÓN Y CARGA DE ROTURA, RESISTENCIA A LA ABRASIÓN, RESISTENCIA CLIMÁTICA, RESISTENCIA AL DESLIZAMIENTO, Y PRUEBAS DE AHERENCIA SEGÚN NORMATIVA UNE-EN, INCLUSO DESPLAZAMIENTO A OBRA, TOMA DE MUESTRA E INFORME DE RESULTADOS. MEDIDA LA UD. DE MUESTRAS ENSAYADAS COMPLETAMENTE A TODO LO REFERENCIADO, SEGÚN DOCUMENTACIÓN DEL PLAN DE CONTROL DE CALIDAD.								
	40-40	1				1,00			
	Total partida 12.05 €						1,00	243,05	243,05
	Total partida 12.05 €							243,05	243,05
	Total capítulo 12 (Euros)								5.225,96
	Total capítulo 12 (Euros)								5.225,96

URBANIZACION MAIRENA

12 CONTROL CALIDAD

Código Seguro de Verificación
Normativa
Firmante
Url de verificación

MEDICIONES Y PRESUPUESTO

N.ºOrd	Descripción	Uds.	Longitud	Latitud	Altura	Subtotal	Medición	Precio	Importe
13	GESTION RESIDUOS								
13.01	M3 M3 DE CANON DE GESTIÓN DE TIERRAS INERTES Y NMATERIAL GRANULOMÉTRICO APTO PARA REUTILIZACIÓN EN RELLENOS, REPOSICIÓN DE TERRENOS, ETC.. CONFORME NORMATIVA Y CODIGO LER, PROCEDENTES DE OBRA DE NUEVA PLANTA, FORMADO POR: SELECCIÓN, RECEPCIÓN DE MATERIAL CONFORME NORMATIVA Y LER, DESCARGA Y CANON DE ENTREGA (EL TRANSPORTE ESTÁ APARTE). MEDIDO EL VOLUMEN ESPONJADO.	1,25	920,00			1.150,00			
	Total partida 13.01 €						1.150,00	5,74	6.601,00
	Total partida 13.01 €							5,74	6.601,00
13.02	M3 M3 DE CANON DE GESTIÓN Y/O VALORIZACIÓN DE RESIDUOS MIXTOS DE OBRA NUEVA A VERTEDERO HOMOLOGADO O PLANTA DE VALORIZACIÓN, FORMADA POR CLASIFICACIÓN, DESCARGA Y CANON DE GESTIÓN(EL TRANSPORTE ESTÁ APARTE). MEDIDO EL VOLUMEN ESPONJADO.								
	Según estudio de gestión de residuos	1	80,76			80,76			
	Total partida 13.02 €						80,76	13,28	1.072,49
	Total partida 13.02 €							13,28	1.072,49
	Total capítulo 13 (Euros)								7.673,49
	Total capítulo 13 (Euros)								7.673,49

URBANIZACION MAIRENA

13 GESTION RESIDUOS

Código Seguro de Verificación
Normativa
Firmante
Url de verificación

MEDICIONES Y PRESUPUESTO

N.ºOrd	Descripción	Uds.	Longitud	Latitud	Altura	Subtotal	Medición	Precio	Importe
14	SEGURIDAD Y SALUD							4	
	Total capítulo 14 (Euros)								11.609,95
	Total capítulo 14 (Euros)								11.609,95
	Total presupuesto (Euros)								100.950,00
	Total presupuesto (Euros)								100.950,00

URBANIZACION MAIRENA

14 SEGURIDAD Y SALUD

Código Seguro de Verificación	
Normativa	
Firmante	
Url de verificación	

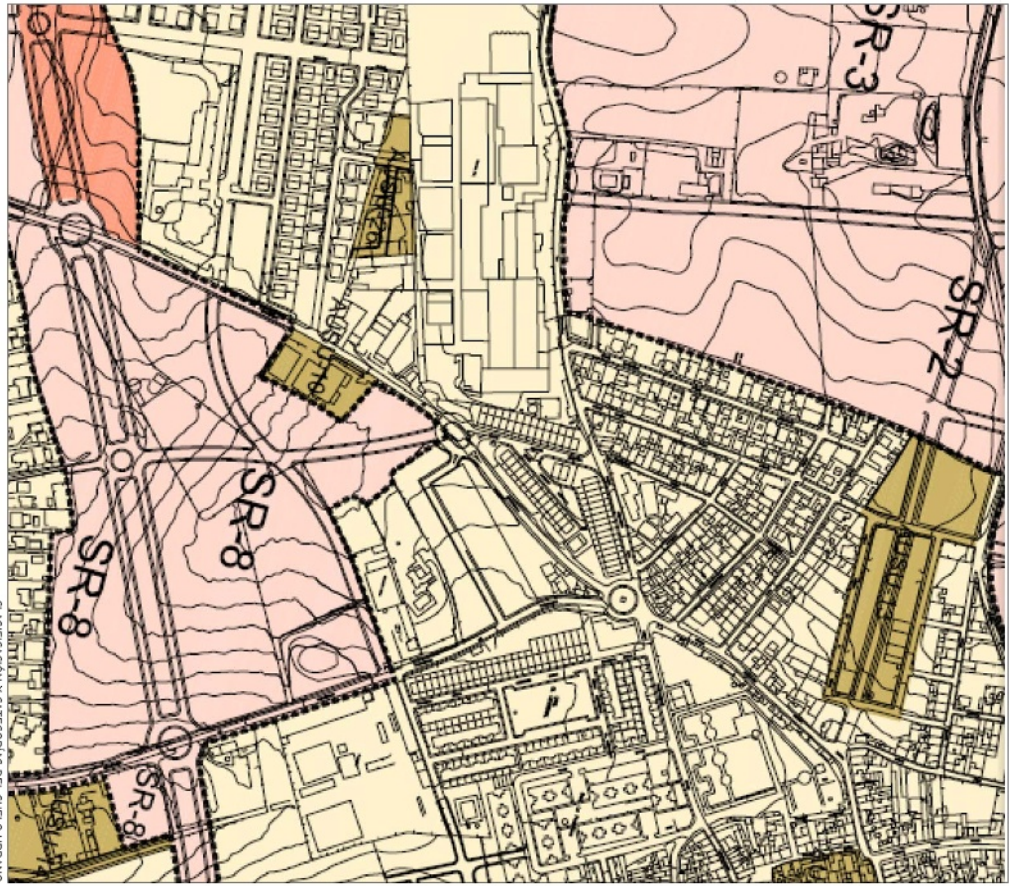

CLASIFICACION Y CATEGORIAS DEL SUELO URBANO
ADAPTACION LOJA PLAN GENERAL

CLASIFICACION	
	SUELO URBANIZABLE S.U. COMERCIAL
	SUELO URBANIZABLE S.U. RESIDENCIAL
	SUELO URBANIZABLE S.U. RESIDENCIAL
	LIMITE TERRITORIAL GENERAL
	LIMITE SUELO URBANO
	LIMITE SUELO URBANIZABLE

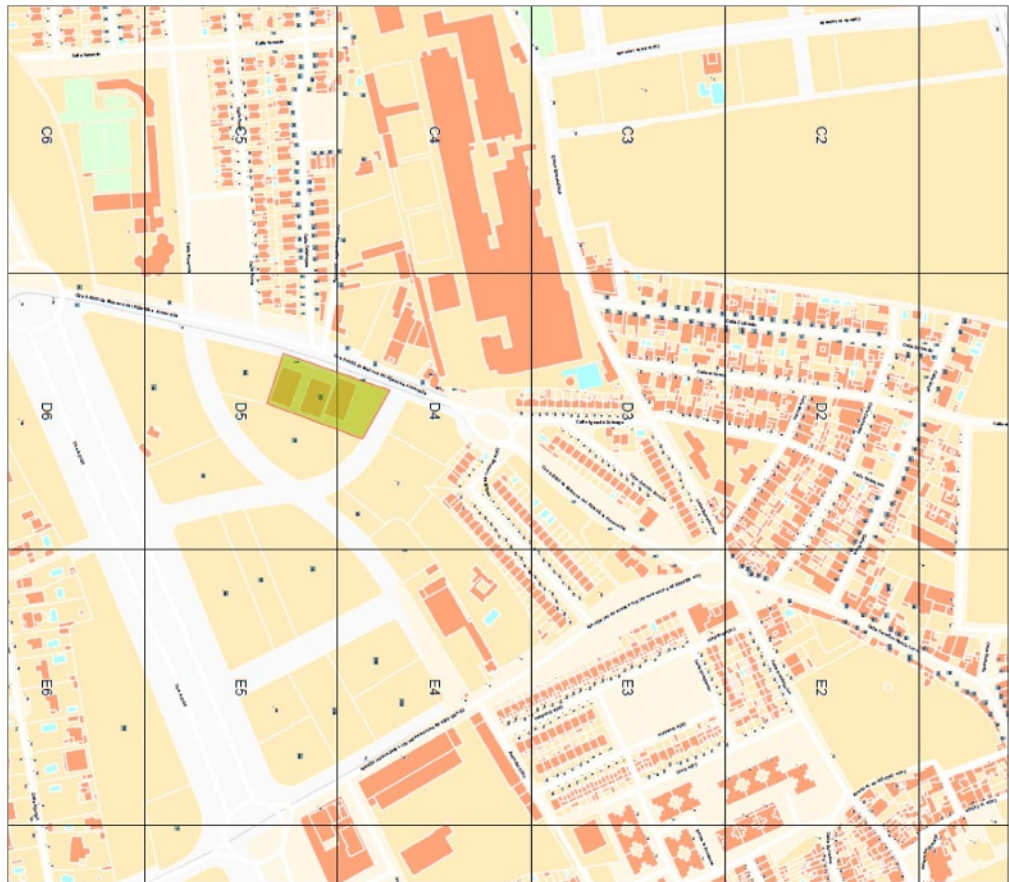

PLANO CALLEERO

<p>ARQUERO ARQUITECTOS CALLE SANTIAGO DE LOS CABALLEROS, 10 41013 MAIRENA DEL ALJARAPE (SEVILLA)</p>	PROYECTO DE URBANIZACION DEL ESTUDIO DE DETALLE SECTOR AUSU-10	4/01/08
	<p>Carretera ALMENSILLA MAIRENA DEL ALJARAPE</p>	Año 2023
SITUACION	01	6/6

NICOB GESTION INMOBILIARIA S.L.
JAVIER CORBEROS VIME
RAFAEL ZAMORANO FLORES



LEYENDA	
	Puzo de saneamiento
	Límite de asfalto
	Alcantara
	Puzo para drenaje (Pantallas, 100x100cm, 40.000-mcda, Reciclogip)
	Arquetas Enteras
	Finales de Cauce
	Paredes
	Inclinación existente
	Puzo de saneamiento existente
	Puzo de selección
	Montante sifónico
	Puzo sifónico
	Puzo (pasador) (coche)
	Puzo de saneamiento

<p>ARQUERMO ARQUITECTOS C/Alfonso de Ercilla, 10 - 41013 Sevilla Avda. Marqués de Sotomayor, s/n - 41013 Sevilla Tlf: 9541.007.007 www.arquermoarquitectos.es arquermo@arquermoarquitectos.es</p>	PROYECTO DE URBANIZACIÓN DEL ESTUDIO DE DETALLE SECTOR AUSA-10	4-01-08
	Carretera ALMENSILLA MAIRENA DEL ALJARAFFE	Año 2003
ESTADO ACTUAL. TOPOGRAFÍA.	03	1/500 (A3)

NICOB GESTIÓN INMOBILIARIA S.L.
 JAVIER COBEROS VIME
 RAFAEL ZAMORANO FLORES

Código Seguro de Verificación
Normativa
Firmante
Url de verificación

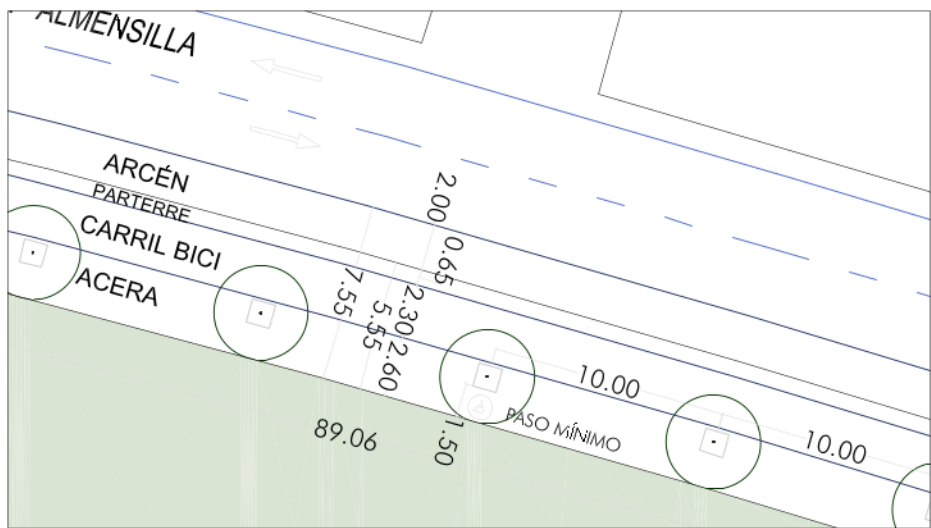
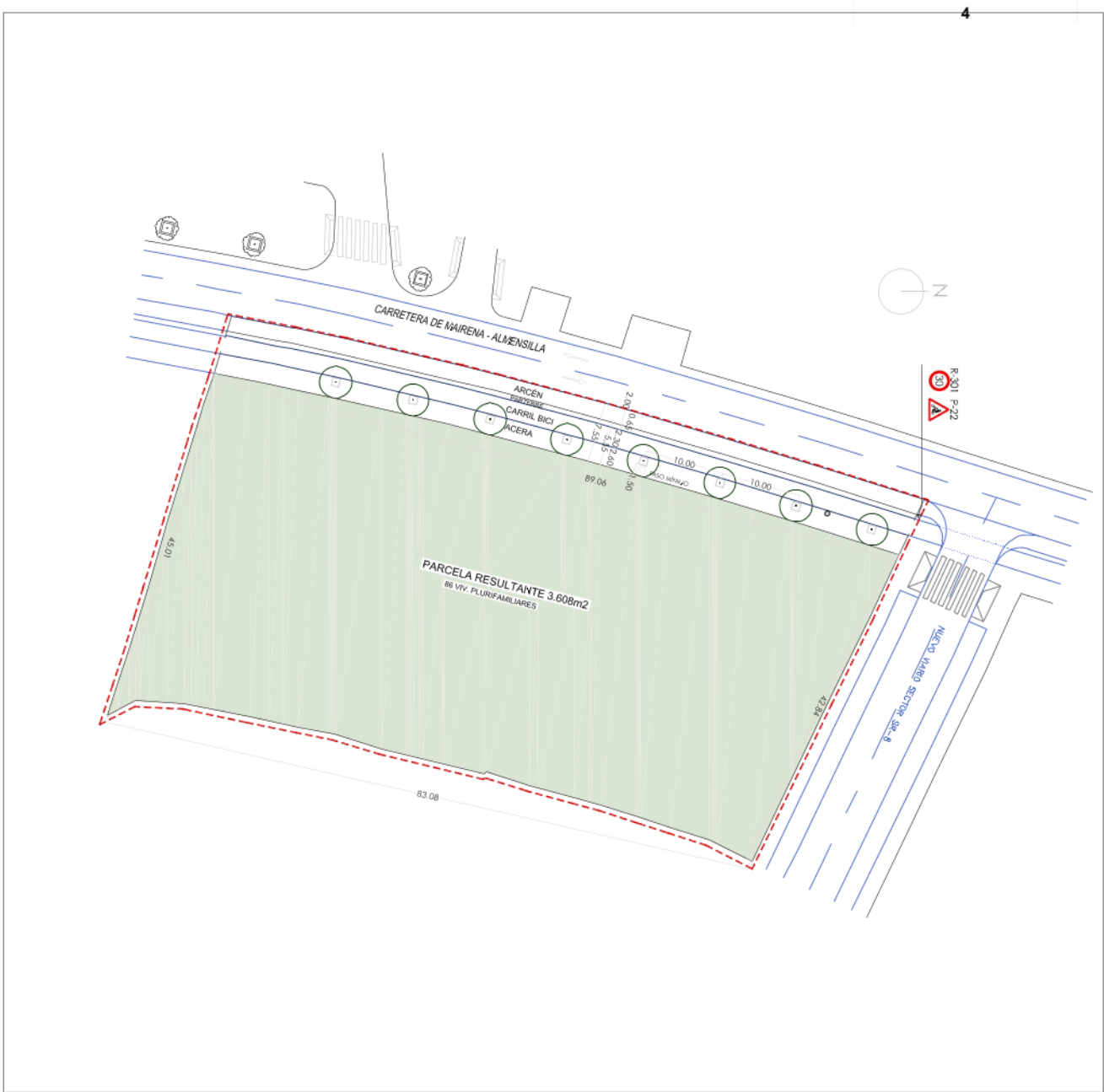

o PAPELERA AUTOVOLCABLE

 ARQUENIO ARQUITECTOS Calle Alarcón, s/n - 41013 San Juan, Sevilla Tlf: 9541.007.007 arquenioarquitectos.com	DESCRIPCIÓN: PROYECTO DE URBANIZACIÓN DEL ESTUDIO DE DETALLE SECTOR AUSU-10	FECHA: 14/01/08
	TÍTULO: Carretera ALMENSILLA MAIRENA DEL ALJARAPE	AÑO: 2003
VARIO: ACCESIBILIDAD.	04	
NICOB GESTIÓN INMOBILIARIA S.L. RAFAEL ZAMORANO TÓRRES	JAVIER COBEROS VIME	

Código Seguro de Verificación

Normativa

Firmante

Url de verificación

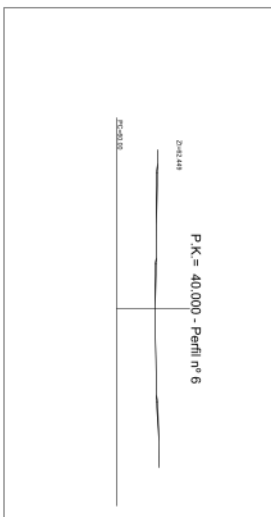
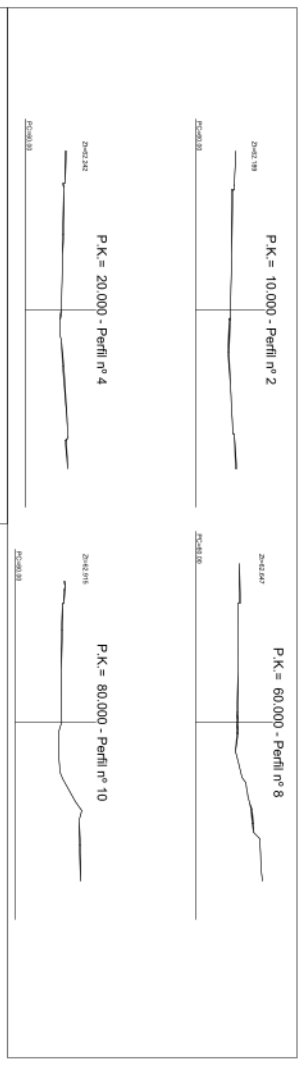
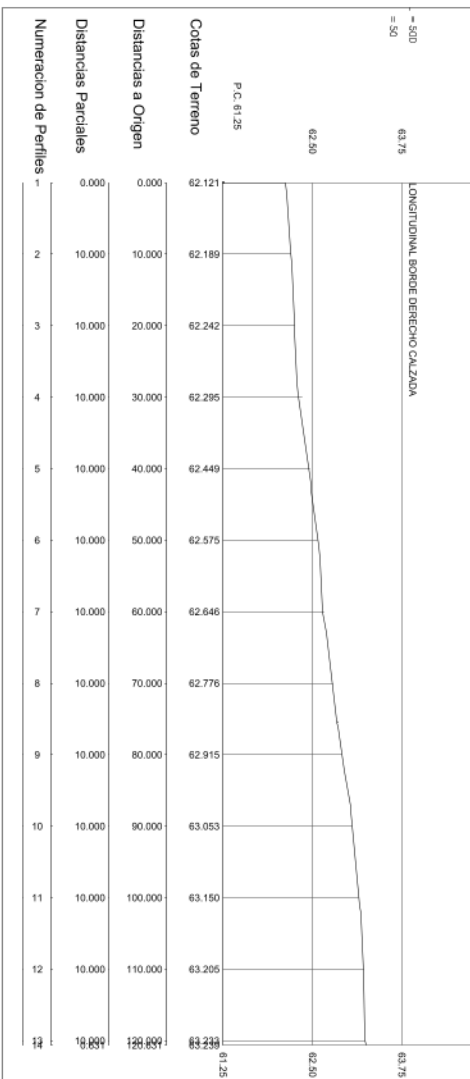
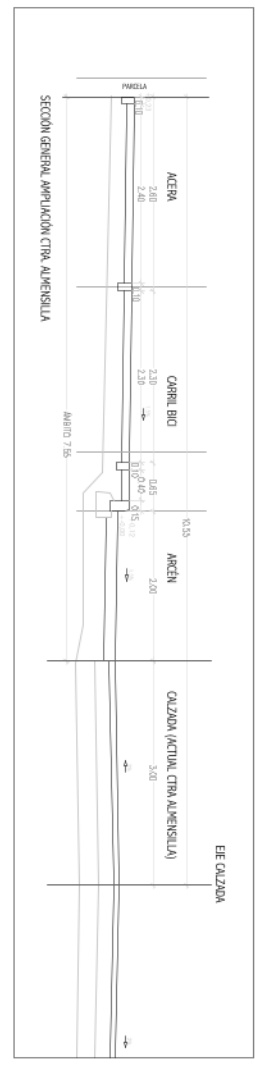
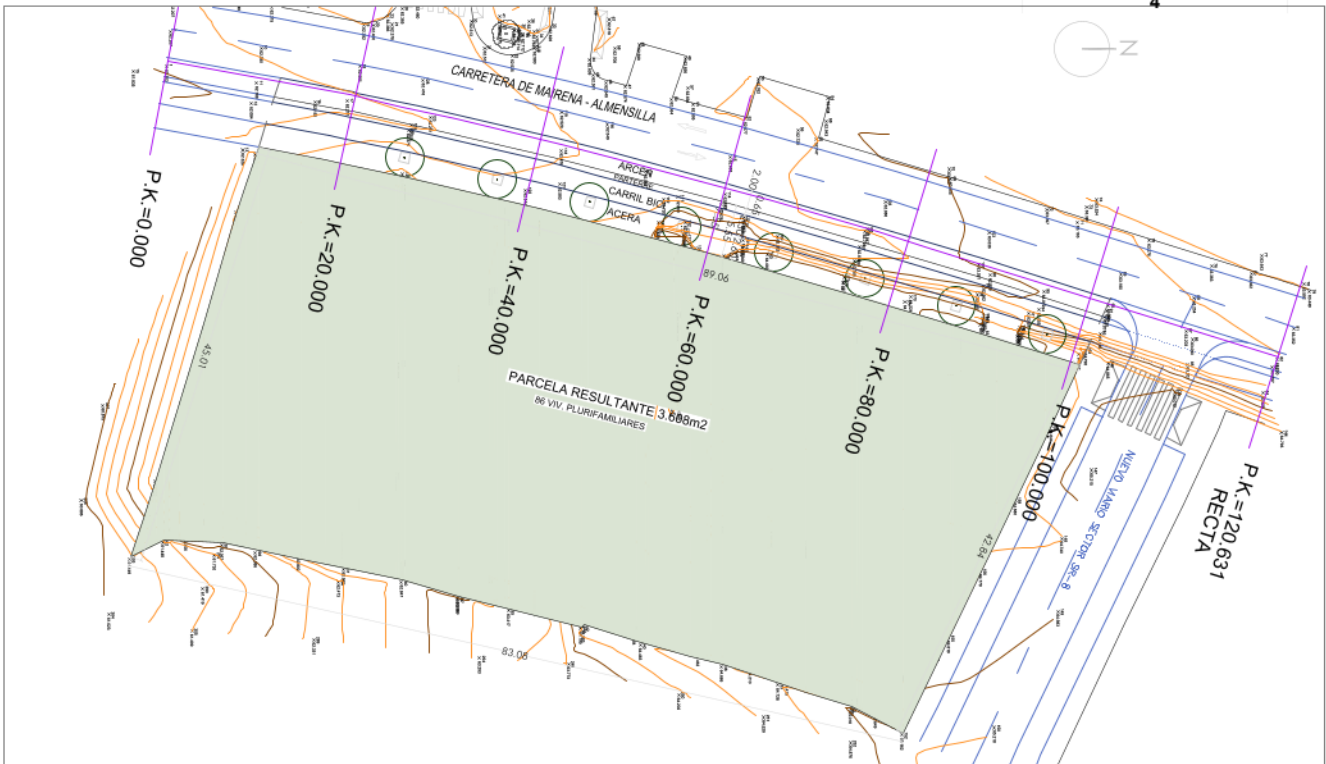

<p>ARQUERMO ARQUITECTOS ESTUDIO DE ARQUITECTURA Avda. Antonio Machado 1-4-1-18 41013 SAN BARTOLOME DE GUZMAN TEL: 954 662 022 www.arquermoarquitectos.com</p>	<p>PROYECTO DE URBANIZACION DEL ESTUDIO DE DETALLE SECTOR ASU-10</p>	<p>FECHA: 05/01/2024 AUTOR: JAVIER CORREROS VIANE REVISOR: RAFAEL ZAMORANO FLORES</p>
	<p>PROYECTO DE URBANIZACION DEL ESTUDIO DE DETALLE SECTOR ASU-10</p>	<p>FECHA: 05/01/2024 AUTOR: JAVIER CORREROS VIANE REVISOR: RAFAEL ZAMORANO FLORES</p>

Código Seguro de Verificación
Normativa
Firmante
Url de verificación

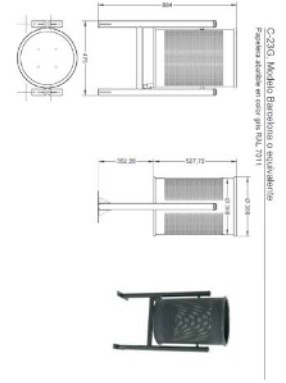
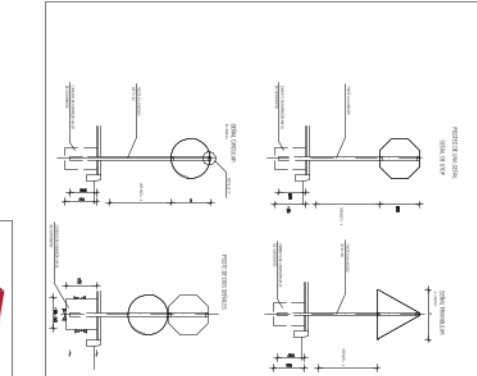
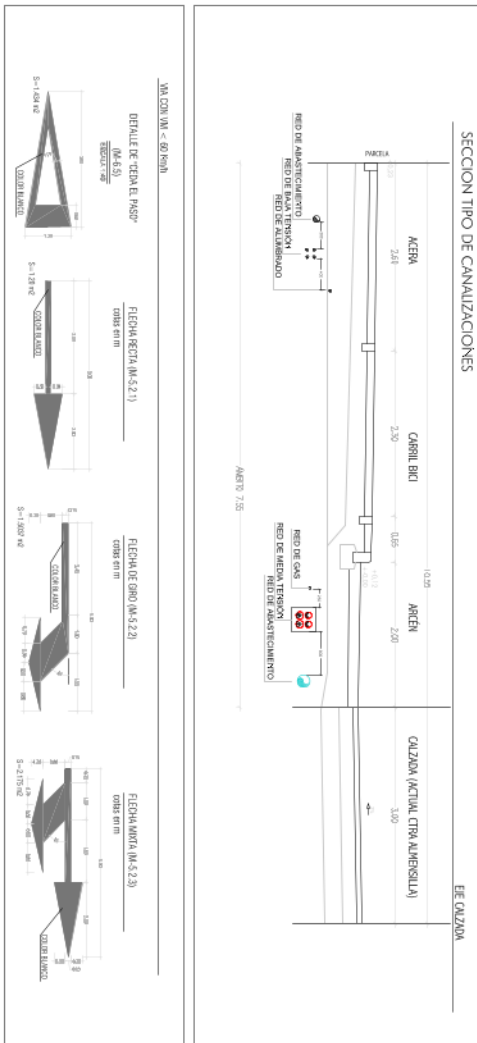
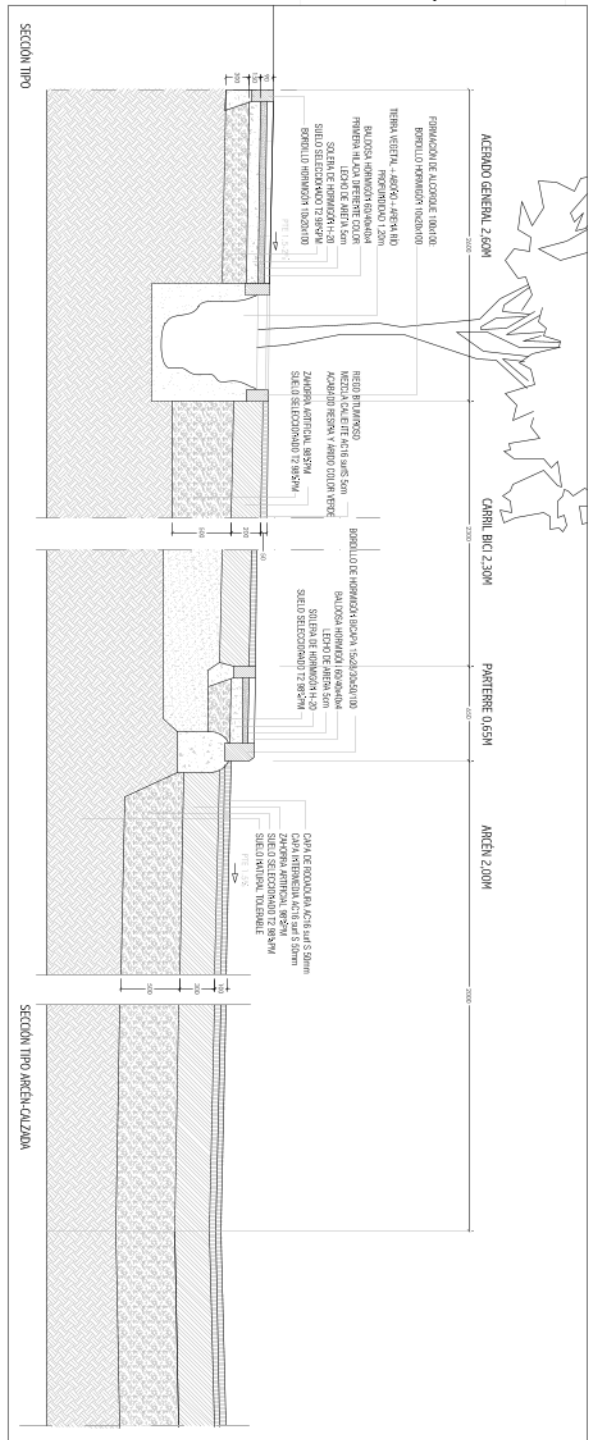

 <p>ARQUEMIO ARQUITECTOS C/Alfonso de Ercilla, 10 - 41013 Sevilla Avda. Mairena, s/n - 41013 Mairena del Aljarafe</p>	<p>PROYECTO DE URBANIZACION DEL ESTUDIO DE DETALLE SECTOR AUSU-10</p>	<p>FECHA: 14/01/08</p>
	<p>Carretera ALMENSILLA MAIRENA DEL ALJARAFE</p>	<p>Año: 2003</p>
<p>MARCO: DETALLES.</p>	<p>1/500 (A3)</p>	<p>06</p>
<p>NICOB GESTION INMOBILIARIA S.L.</p>	<p>JAVIER COBEROS Y JIMÉNEZ RAFAEL ZAMORANO FLORES</p>	<p>1/500 (A3)</p>

Código Seguro de Verificación
Normativa
Firmante
Url de verificación

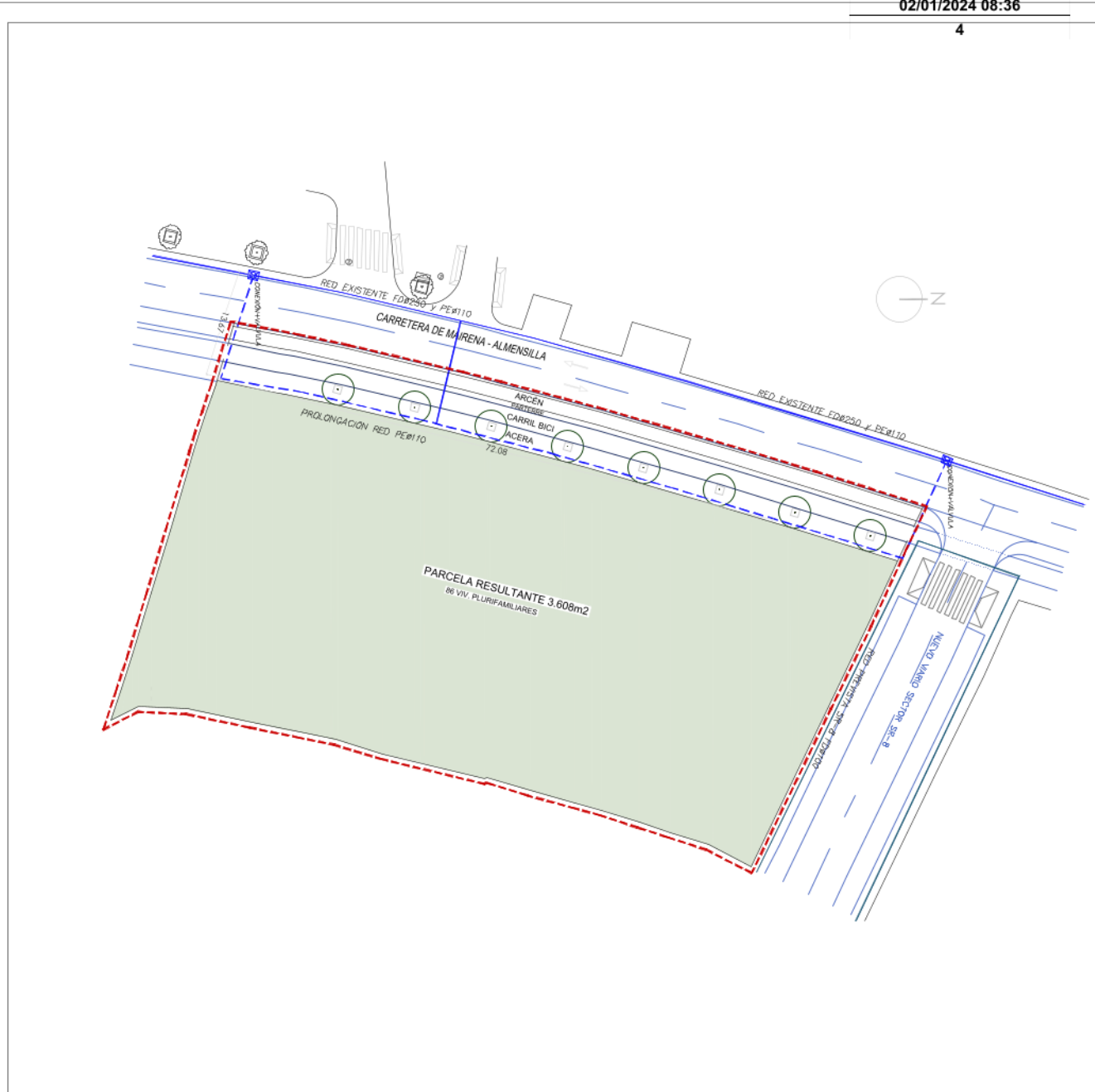

LEYENDA ABASTECIMIENTO

- RED PRINCIPAL
- ENTERRADA EN ZANUA (RED EXISTENTE)
- RED NUEVA EJECUCION PE8110mm
- ENTERRADA EN ZANUA
- AROJETA PASEO HOMOLOGADA ALJARAFESA

LEYENDA

- Pazo Abastecimiento
- Límite de paso

<p>ARQUERMO ARQUITECTOS ESTUDIO DE ARQUITECTURA Calle Aljara, 10 - 41013 MAIRENA DEL ALJARAFE (SEVILLA) Tfno: 954 662 002 www.arquermoarquitectos.com</p>	<p>PROYECTO DE URBANIZACIÓN DEL ESTUDIO DE DETALLE SECTOR AUSU-10</p>	<p>FECHA: 41.01.08</p>
	<p>PROYECTISTA: Carretera ALMENSILLA MAIRENA DEL ALJARAFE</p>	<p>FECHA: MAR 2009</p>
<p>ABASTECIMIENTO.</p>	<p>FECHA: 07</p>	<p>ESCALA: 1/500 (A3)</p>
<p>NICOB GESTIÓN INMOBILIARIA S.L. C/ Aljara, 10 - 41013 MAIRENA DEL ALJARAFE (SEVILLA)</p>	<p>JAVIER CORREROS VIMÉ RAFAEL ZAMORANO FLORES Arquitecto Colegiado nº 12.104</p>	

Código Seguro de Verificación
Normativa
Firmante
Url de verificación

4

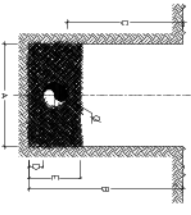

BAJO ACERADO

g (m ²)	A	B	C	D	E
60	60	70	80	10	30
120	60	70	80	10	30
150	60	70	80	10	30
180	60	70	80	10	30
200	60	70	80	10	30
250	60	70	80	10	30
300	60	70	80	10	30
350	60	70	80	10	30
400	60	70	80	10	30
450	60	70	80	10	30

BAJO CALZADA, CAMINO U OTROS

g (m ²)	A	B	C	D	E
60	60	100	120	160	30
120	60	100	120	160	30
150	60	100	120	160	30
180	60	100	120	160	30
200	60	100	120	160	30
250	60	100	120	160	30
300	60	100	120	160	30
350	60	100	120	160	30
400	60	100	120	160	30
450	60	100	120	160	30

NOTA:
Dimensiones en decímetros, salvo en el caso de g, indicadas por el metro.
Cálculo de ALZARADO: 0,05 m por metro de diámetro de tubo.
Cálculo de CALZADA: 0,10 m por metro de diámetro de tubo.
Cálculo de CAMINO: 0,15 m por metro de diámetro de tubo.

ALJARAFE
FARMACIA MAIRENA DEL ALJARAFE

ZANJA TIPO
ABASTECIMIENTO

SECCION (Por eje de tubo)

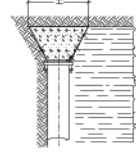

PLANITA

g (m ²)	A	H	E	I
60	60	150	50	40
120	60	150	50	40
150	60	150	50	40
180	60	150	50	40
200	60	150	50	40
250	60	150	50	40
300	60	150	50	40
350	60	150	50	40
400	60	150	50	40
450	60	150	50	40

NOTA:
Para g superior se consultará en oficina técnica de ALJARAFE.

ALJARAFE
FARMACIA MAIRENA DEL ALJARAFE

FINAL DE TUBERIAS

ALZARADO

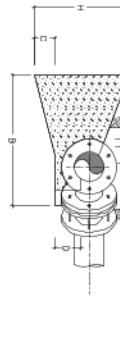

PLANITA

g (m ²)	A	B	C	D	H
300	60	100	30	40	160
350	60	100	30	40	160
400	60	100	30	40	160
450	60	100	30	40	160
500	60	100	30	40	160
550	60	100	30	40	160
600	60	100	30	40	160
650	60	100	30	40	160
700	60	100	30	40	160
750	60	100	30	40	160
800	60	100	30	40	160

NOTA:
Cálculo de ALZARADO: 0,05 m por metro de diámetro de tubo.
Cálculo de CALZADA: 0,10 m por metro de diámetro de tubo.
Cálculo de CAMINO: 0,15 m por metro de diámetro de tubo.

ALJARAFE
FARMACIA MAIRENA DEL ALJARAFE

ANILQUE EN LOS 00005

ALZARADO

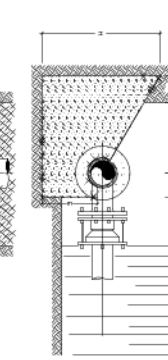

PLANITA

g (m ²)	A	B	C	D	E	H
60	60	200	80	500	25	300
120	60	200	80	500	25	300
150	60	200	80	500	25	300
180	60	200	80	500	25	300
200	60	200	80	500	25	300
250	60	200	80	500	25	300
300	60	200	80	500	25	300
350	60	200	80	500	25	300
400	60	200	80	500	25	300
450	60	200	80	500	25	300
500	60	200	80	500	25	300
550	60	200	80	500	25	300
600	60	200	80	500	25	300
650	60	200	80	500	25	300
700	60	200	80	500	25	300
750	60	200	80	500	25	300
800	60	200	80	500	25	300
850	60	200	80	500	25	300
900	60	200	80	500	25	300
950	60	200	80	500	25	300
1000	60	200	80	500	25	300

NOTA:
Cálculo de ALZARADO: 0,05 m por metro de diámetro de tubo.
Cálculo de CALZADA: 0,10 m por metro de diámetro de tubo.
Cálculo de CAMINO: 0,15 m por metro de diámetro de tubo.

ALJARAFE
FARMACIA MAIRENA DEL ALJARAFE

ANILQUE EN T

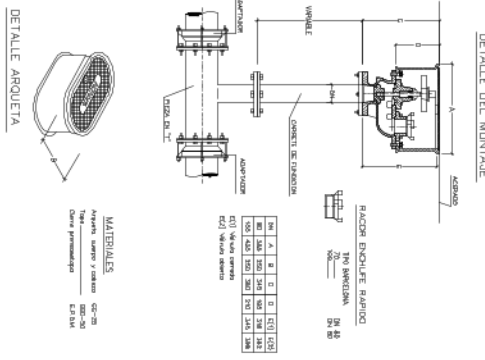

ALJARAFE
FARMACIA MAIRENA DEL ALJARAFE

HIDRANTE
(EN ACERADO)

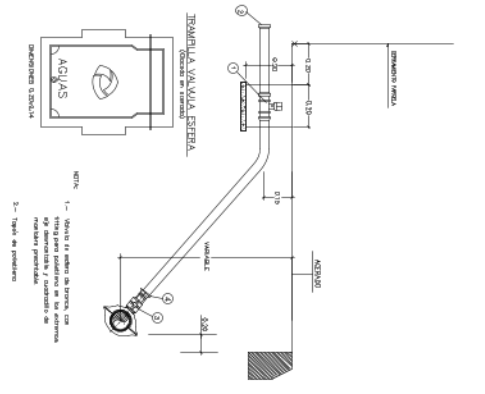

ALJARAFE
FARMACIA MAIRENA DEL ALJARAFE

ESQUINA ACOMETIDA PARA NUEVAS URBANIZACIONES

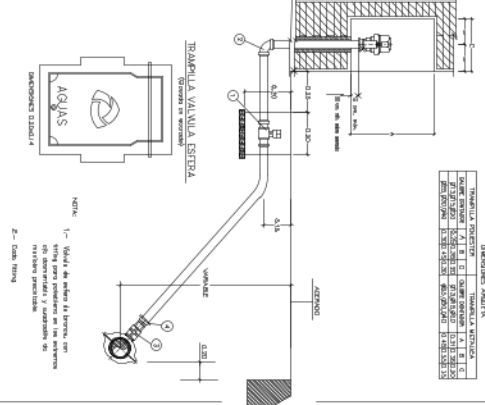

ALJARAFE
FARMACIA MAIRENA DEL ALJARAFE

ESQUINA ACOMETIDA PARA NUEVAS URBANIZACIONES

ARQUERMO ARQUITECTOS
ESTUDIO DE ARQUITECTURA
Carrera Almensilla
Mairena del Aljarafe

PROYECTO DE URBANIZACIÓN DEL
ESTUDIO DE DETALLE SECTOR AUSU-10

FECHA: 4/10/08
Escala: 2:000
Nº: 08
1/500 (A3)

NICOB GESTIÓN INMOBILIARIA S.L.
RAFAEL ZAMORANO FLORES
JAVIER CORREROS VIMÉ

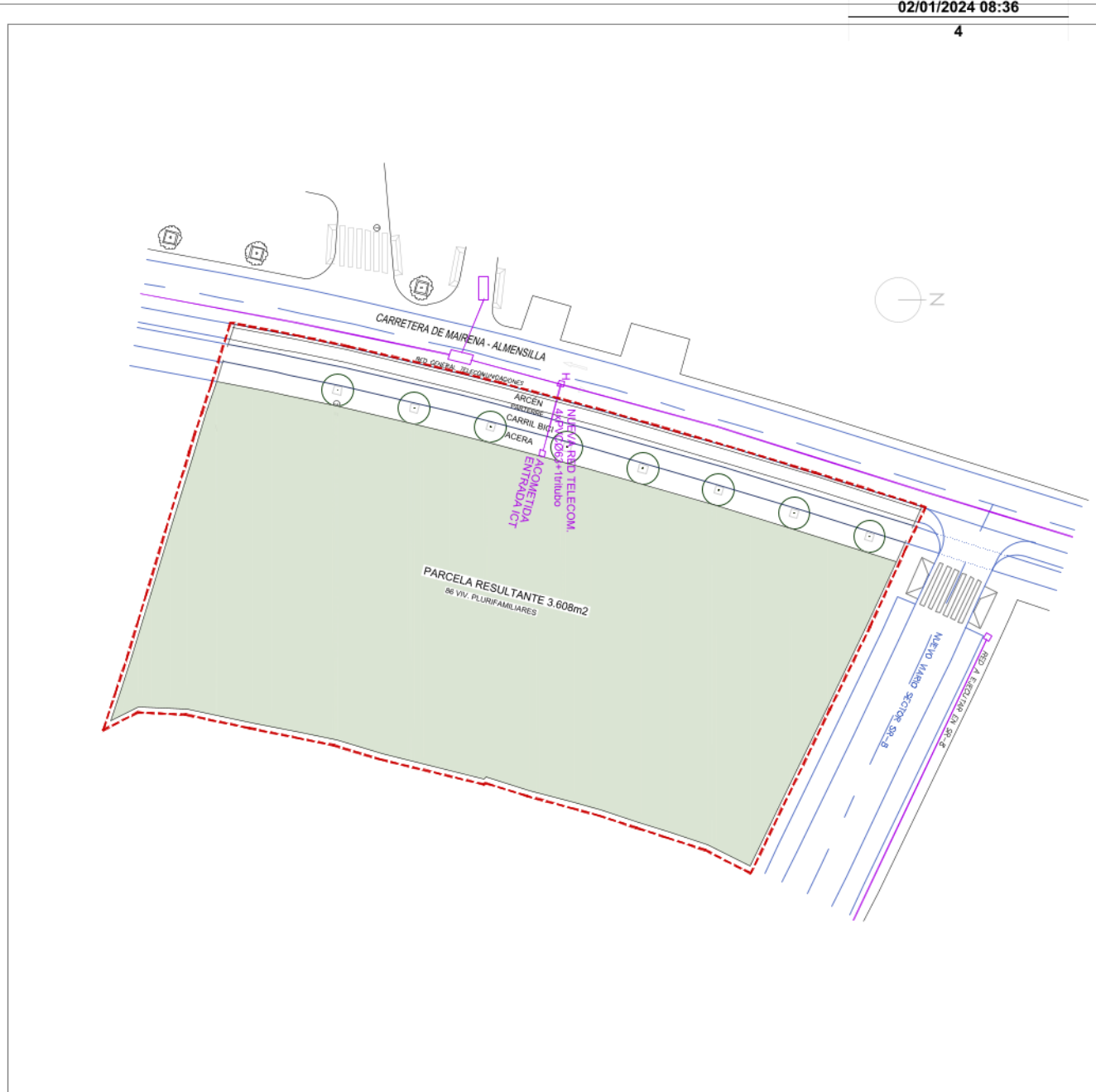

LEYENDA TELECOMUNICACIONES	
	CANALIZACIÓN TELECOMUNICACIONES
	ENTERRADA EN ZANUA
	ARQUETA TIPO H TELEFONICA

LEYENDA	
	Pozo de Retención
	Manantial subterráneo
	Pozo heléico

 ARQUERMO ARQUITECTOS ESTUDIO DE ARQUITECTURA Isla de Sancha, 10, 41013, Sevilla T: 954 662 002 arquermoarquitectos.com	PROYECTO DE URBANIZACIÓN DEL ESTUDIO DE DETALLE SECTOR AUSU-10	FECHA DE EMISIÓN: 41.01.2024
	Carretera Almensilla MAIRENA DEL ALJARAFE	FECHA DE APROBACIÓN: 41.01.2024
TELEFONIA	ESCALA: 1/500 (A3)	Nº DE PLANOS: 9
NICO9 GESTIÓN INMOBILIARIA S.L. RAFAEL ZAMORANO FLORES	JAVIER CORREROS VÁME	RAFAEL ZAMORANO FLORES

Código Seguro de Verificación
Normativa
Firmante
Url de verificación

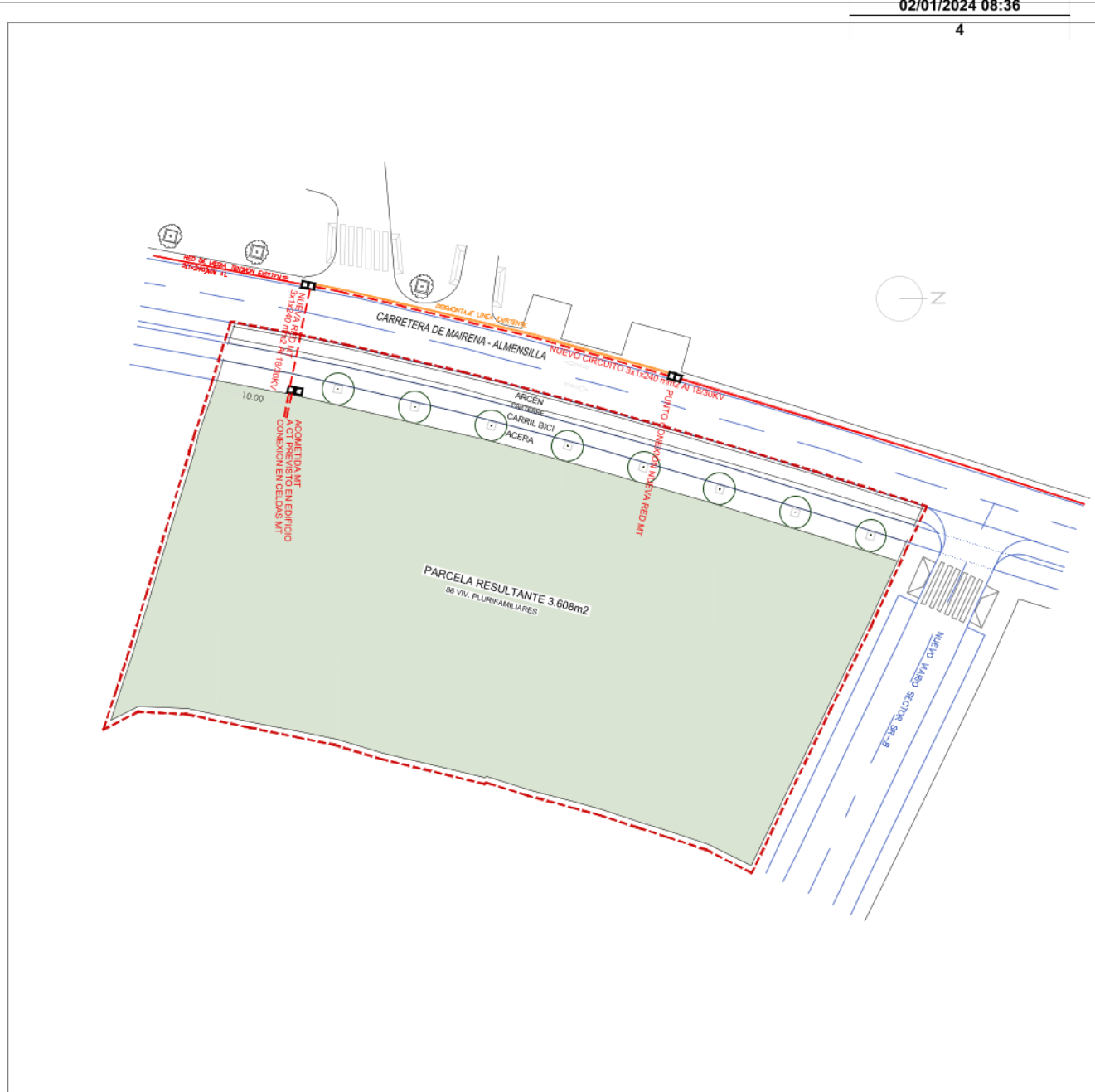

LEYENDA MEDIA TENSION

- RED MEDIA TENSION EXISTENTE
- - - RED MEDIA TENSION ENTERRADA EN ZANJA
- CANALIZACION BAJA CALZADO: 6x16x5000
- CANALIZADO: 3x1x240mm2 AT ALPE 18/20 KV
- ARDOLERA M.T. TPO A1
- ARDOLERA M.T. TPO A2

LEYENDA

- Arqueas Enteras

<p>ARQUERMO ARQUITECTOS ESTUDIO DE ARQUITECTURA</p> <p>Avda. Antonio Machado, 1-4-4-18 41013, Sevilla Tfno: 954 662 002 arquermoarquitectos.com</p>	<p>PROYECTO DE URBANIZACIÓN DEL ESTUDIO DE DETALLE SECTOR AUSU-10</p>	<p>FECHA: 41.01.08</p>
	<p>Carretera ALMENSILLA MAIRENA DEL ALJARAFE</p>	<p>FECHA: MAR 2009</p>
<p>MEDIA TENSION.</p>	<p>11</p>	<p>1/500 (A3)</p>
<p>NICOB GESTION INMOBILIARIA S.L.</p>	<p>JAVIER CORREROS VJME</p>	<p>RAFAEL ZAMORANO FLORES</p>

Código Seguro de Verificación
Normativa
Firmante
Url de verificación

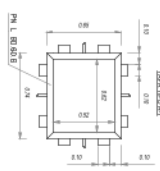
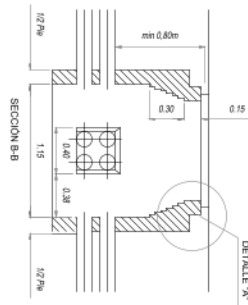
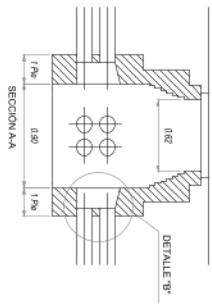
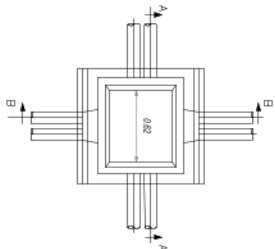
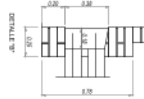
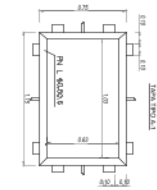
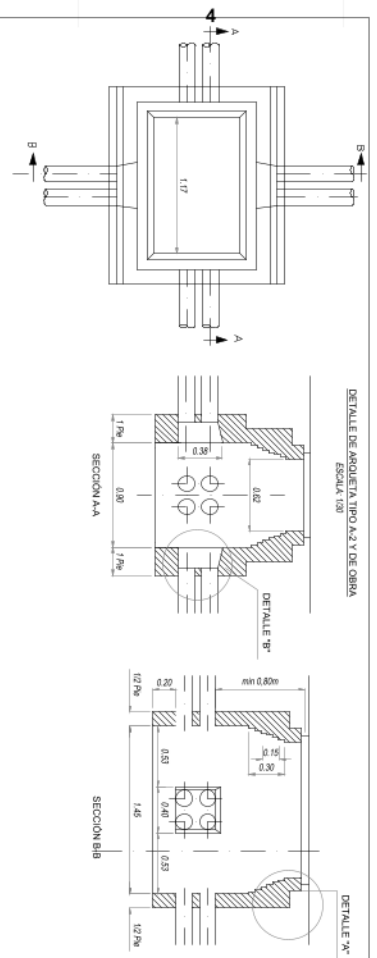

DETALLE DE ZANJA
ESCALA: 1/30

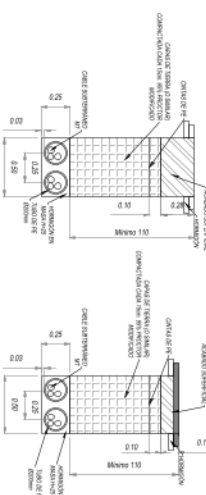

2 TUBOS EN ACERA
ESCALA: 1/30

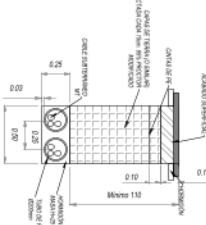

 <p>ARQUERMO ARQUITECTOS ESTUDIO DE ARQUITECTURA Avda. Américo Tizabi, 1-4-1-18 41013, Sevilla Tfno: 954 662 022 arquermoa@arquermoa.com</p>	<p>PROYECTO DE URBANIZACIÓN DEL ESTUDIO DE DETALLE SECTOR AUSU-10</p>	<p>FECHA: 41.01.08</p>
	<p>CLIENTE: Comercio ALMENSILLA MAIRENA DEL ALJARAFE</p>	<p>PROYECTO: MAIRENA DEL ALJARAFE</p>
<p>CLIENTE: NICOB GESTIÓN INMOBILIARIA S.L.</p>	<p>PROYECTO: MEDIA TENSION. DETALLES.</p>	<p>FECHA: 1/200 (A3)</p>
<p>PROYECTO: RAFAEL ZAMORANO FLORES</p>	<p>PROYECTO: RAFAEL ZAMORANO FLORES</p>	<p>PROYECTO: RAFAEL ZAMORANO FLORES</p>

Código Seguro de Verificación
Normativa
Firmante
Url de verificación

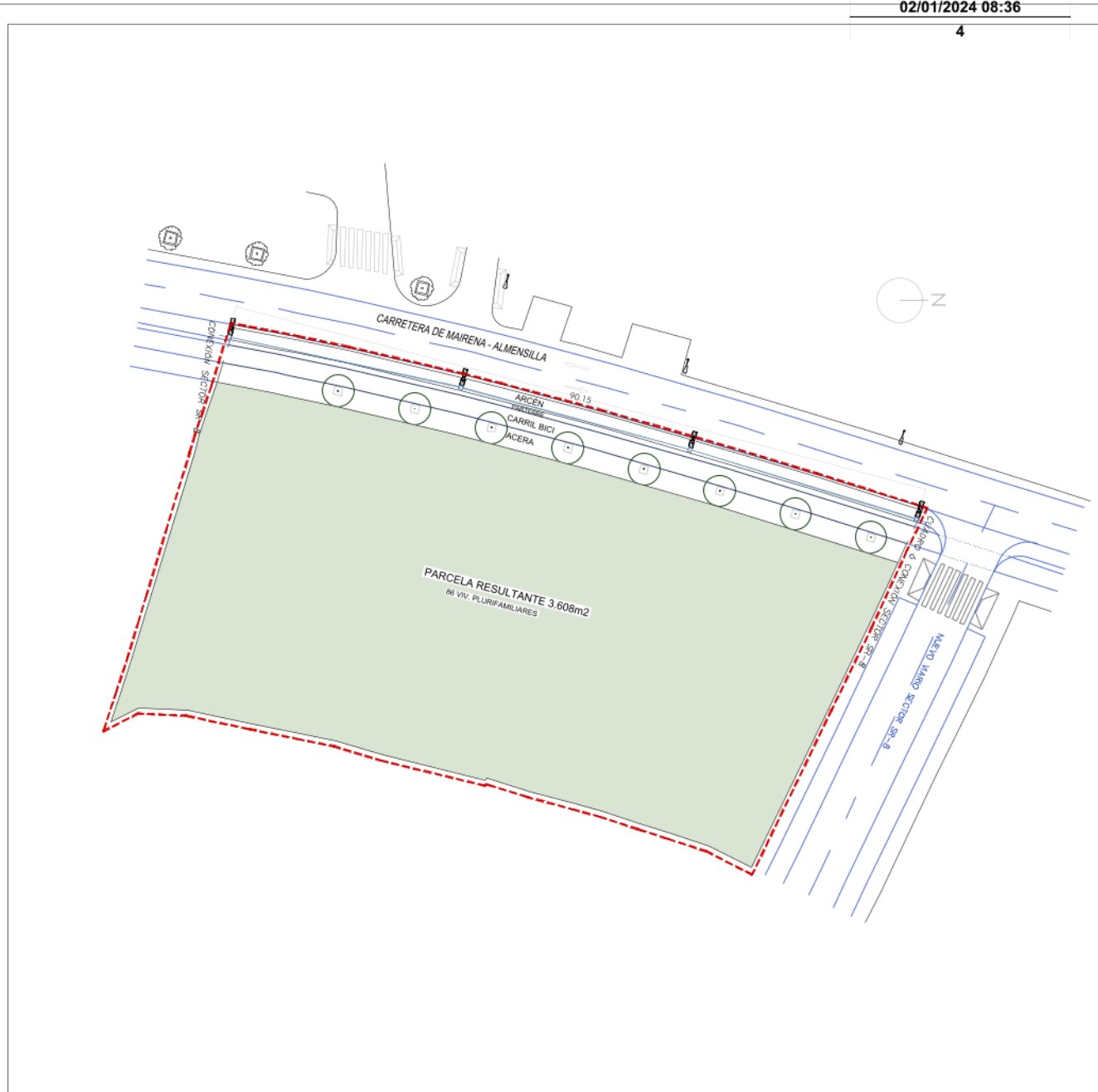

LEYENDA ALUMBRADO PUBLICO

— CANALIZACION ALUMBRADO PUBLICO
46x4x16/6/TT DA 0,8/10V (ALP)
BANDERILLO 8/10mm/10m
EN CANALIZACION SUBTERRANEA

□ ANDELA ALUMBRADO PUBLICO 40x40
BACULO A.C.C. MOD. AM-10 8V
DOS LUM. SOCELEC SOHREDA 12/TLUM 2 5309
FLAT GLASS 30 LUMISO 200mm 4W 730
TIPO AYTO MAIRENA

 ARQUERMO ARQUITECTOS ESTUDIO DE ARQUITECTURA Isla de Sancha, 10-1 41118 MAIRENA 41118 MAIRENA Tlf: 954 602 002 arquermoarquitectos.com	PROYECTO DE URBANIZACION DEL ESTUDIO DE DETALLE SECTOR AUSU-10	FECHA: 41.01.08
	PROYECTO: Carretera ALMENSILLA MAIRENA DEL ALJARAFE	FECHA: MAR 2009
CLIENTE: ALUMBRADO PUBLICO.	ESCALA: 1:3	FECHA: 1/200 (A3)
INICIADO POR: NICOS GESTION INMOBILIARIA S.L.	ELABORADO POR: JAVIER CORREROS VIME	APROBADO POR: RAFAEL ZAMORANO FLORES

Código Seguro de Verificación
Normativa
Firmante
Url de verificación

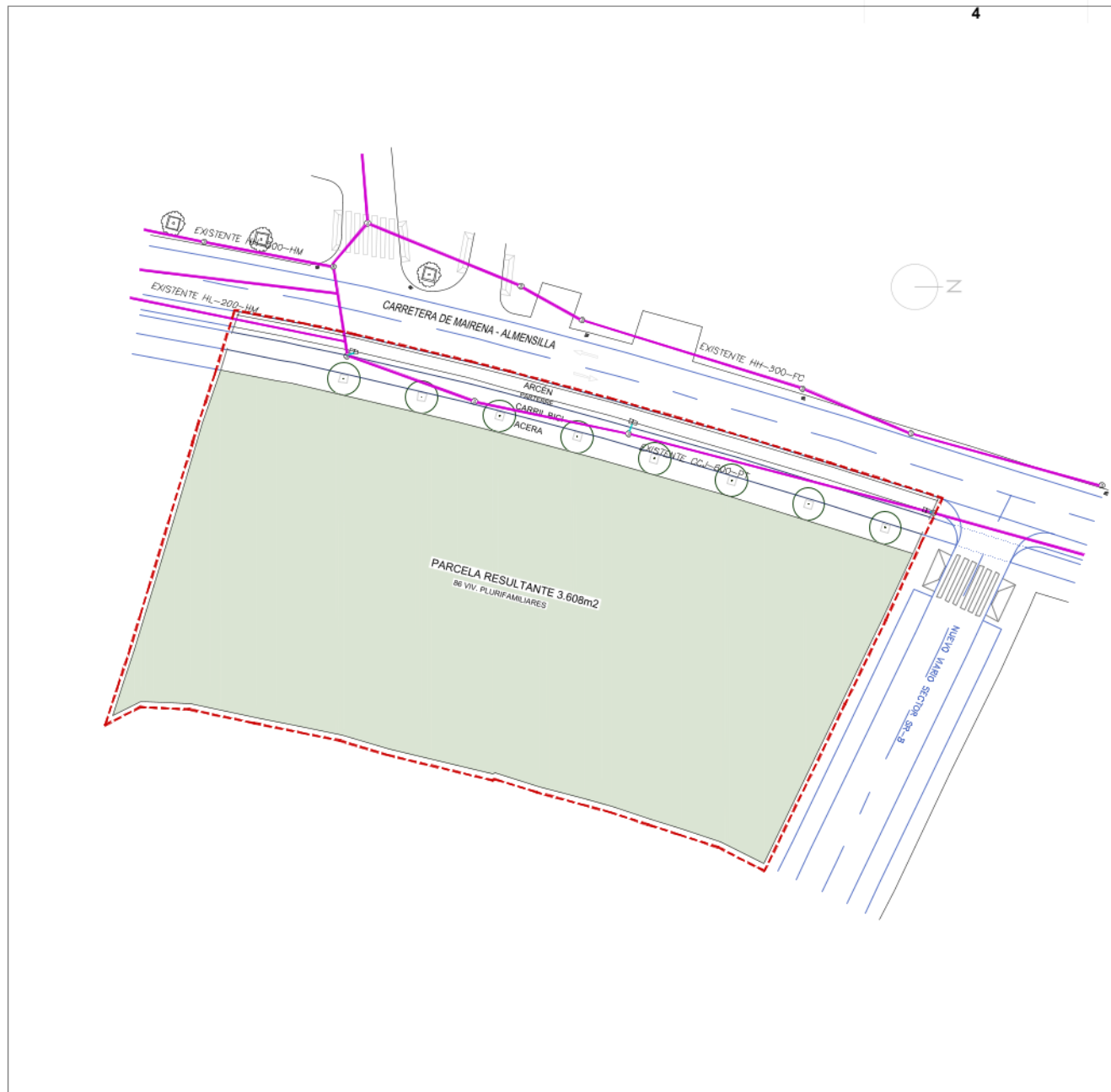

IMBORNAL MIXTO REIILLA Y BUZÓN

	Infraestructura existente
	Punto de saneamiento existente

LEYENDA

<p>ARQUERMO ARQUITECTOS ESTUDIO DE ARQUITECTURA Calle Alameda, 10 - 4.º - 41013 Sevilla T: 954 662 002 arquermoa@arquermoaarquitectos.es</p>	<p>PROYECTO DE URBANIZACIÓN DEL ESTUDIO DE DETALLE SECTOR AUSU-10</p>	<p>FECHA: 41.01.08</p>
	<p>PROYECTO: Carretera ALMENSILLA MAIRENA DEL ALJARAPE</p>	<p>FECHA: MAR 2009</p>
<p>DE: SANEAMIENTO.</p>	<p>ESCALA: 1/500 (A3)</p>	
<p>NICOB GESTIÓN INMOBILIARIA S.L.</p>	<p>JAVIER CORBEROS VIMÉ RAFAEL ZAMORANO FLORES</p>	

Código Seguro de Verificación

Normativa

Firmante

Url de verificación

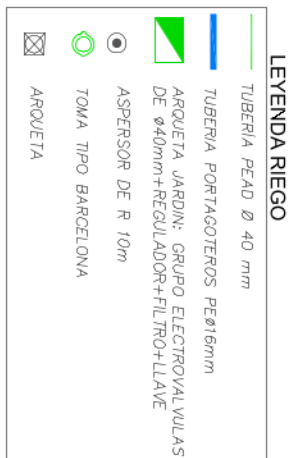
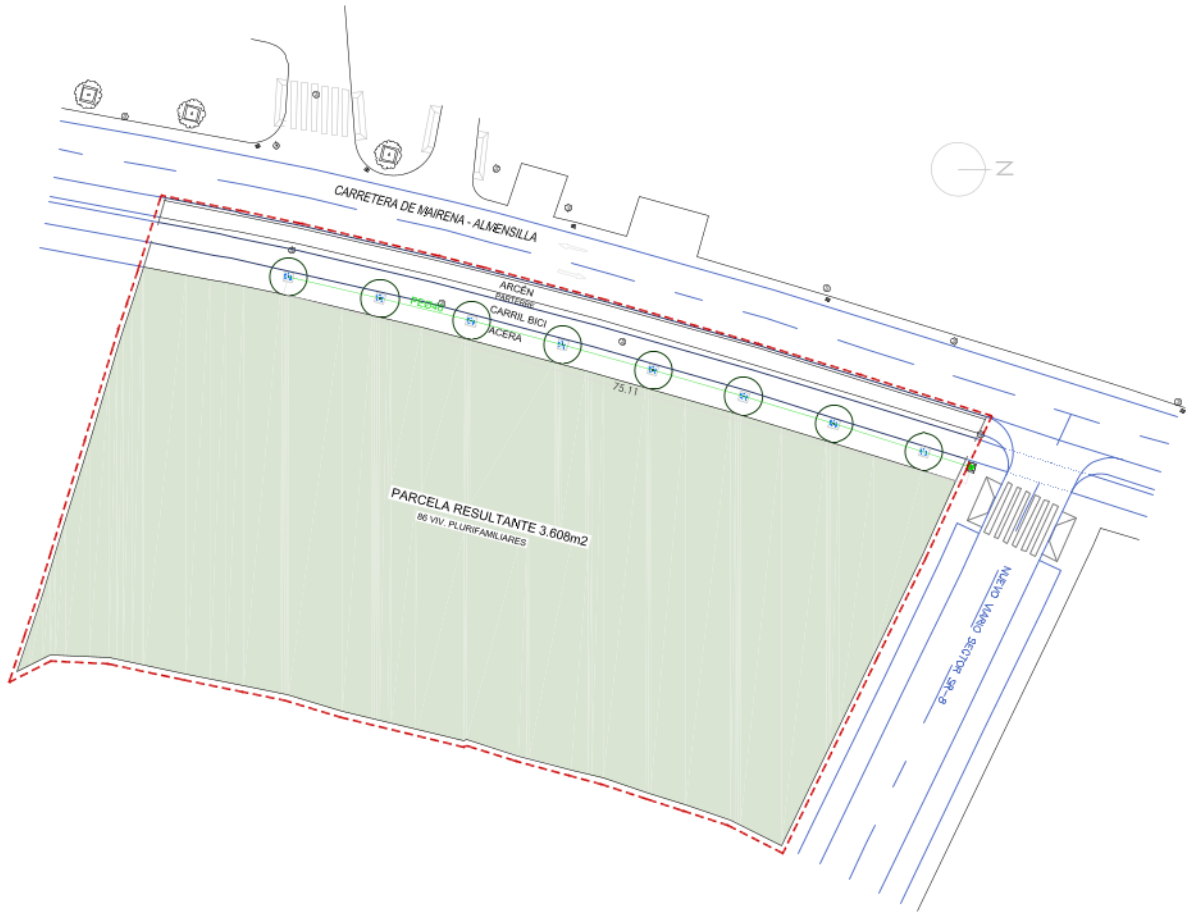

 ARQUENIO ARQUITECTOS Calle Maura, S/Nº 141 41013 Sevilla Tlf: 9541.007.007 www.arquenioarquitectos.es info@arquenioarquitectos.es	DESCRIPCIÓN: PROYECTO DE URBANIZACIÓN DEL ESTUDIO DE DETALLE SECTOR AUSA-10	FECHA: 4-01-08
	TÍTULO: Carretera ALMENSILLA MAIRENA DEL ALJARAFE	AÑO: 2003
RED DE RIEGO		17

NICOB GESTIÓN INMOBILIARIA S.L.

JAVIER COBEROS VIME
 RAFAEL ZAMORANO TLOMES

Código Seguro de Verificación

Normativa

Firmante

Url de verificación

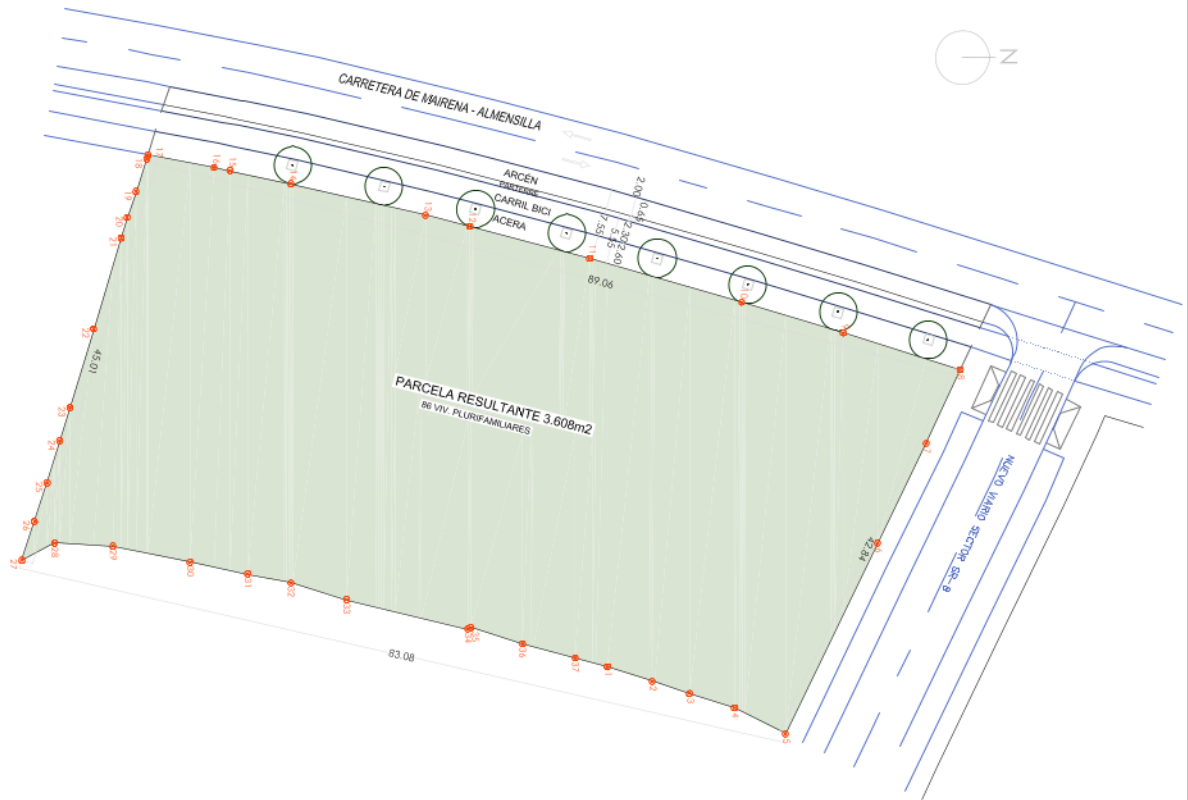

- 1 en el punto X=759664.1610 Y=4136519.1428
 - 2 en el punto X=759665.7132 Y=4136523.8954
 - 3 en el punto X=759667.0008 Y=4136527.8657
 - 4 en el punto X=759668.5400 Y=4136532.6248
 - 5 en el punto X=759671.2590 Y=4136538.0378
 - 6 en el punto X=759651.0402 Y=4136547.8130
 - 7 en el punto X=759640.4894 Y=4136552.9434
 - 8 en el punto X=759632.6547 Y=4136556.5365
 - 9 en el punto X=759628.7682 Y=4136564.1355
 - 10 en el punto X=759625.5006 Y=4136533.3743
 - 11 en el punto X=759620.8632 Y=4136517.2819
 - 12 en el punto X=759617.4761 Y=4136504.5576
 - 13 en el punto X=759616.2798 Y=4136499.8808
 - 14 en el punto X=759612.9229 Y=4136485.5800
 - 15 en el punto X=759611.5591 Y=4136479.1478
 - 16 en el punto X=759611.2304 Y=4136477.4390
 - 17 en el punto X=759609.8839 Y=4136470.4410
 - 18 en el punto X=759610.3110 Y=4136470.3078
 - 19 en el punto X=759613.7530 Y=4136469.1677
 - 20 en el punto X=759616.5100 Y=4136468.2478
 - 21 en el punto X=759618.7028 Y=4136467.5848
 - 22 en el punto X=759628.3293 Y=4136464.6747
 - 23 en el punto X=759636.6862 Y=4136462.1483
 - 24 en el punto X=759640.2424 Y=4136461.0732
 - 25 en el punto X=759644.6730 Y=4136459.7338
 - 26 en el punto X=759648.7635 Y=4136458.3833
 - 27 en el punto X=759652.8540 Y=4136457.0328
 - 28 en el punto X=759651.0730 Y=4136460.5188
 - 29 en el punto X=759651.3670 Y=4136466.7138
 - 30 en el punto X=759653.1028 Y=4136474.8985
 - 31 en el punto X=759654.3441 Y=4136481.0139
 - 32 en el punto X=759655.2720 Y=4136485.5848
 - 33 en el punto X=759657.0560 Y=4136491.4798
 - 34 en el punto X=759660.1790 Y=4136504.3608
 - 35 en el punto X=759660.0060 Y=4136504.6448
 - 36 en el punto X=759661.7222 Y=4136510.1299
 - 37 en el punto X=759663.2415 Y=4136515.7142
- Coordenadas UTM ETRS89 H295

 <p>ARQUENMO ARQUITECTOS Calle Mairena, s/n, 41418 41013 Sevilla Tfno: 9541.007.007 www.arquenmoarquitectos.es arqueno@arquenoarquitectos.es</p>	<p>PROYECTO DE URBANIZACIÓN DEL ESTUDIO DE DETALLE SECTOR AUSU-10</p>	<p>4/10/08</p>
	<p>Carretera ALMENSILLA MAIRENA DEL ALJARAFE</p>	<p>Año 2003</p>
<p>REPILANTEO COORDENADAS PARCELA RESULTANTE</p>	<p>18</p>	<p>1/500 (A3)</p>

NICOB GESTIÓN INMOBILIARIA S.L.

JAVIER COBEROS VIME
RAFAEL ZAMORANO TOMÉS

Código Seguro de Verificación

Normativa

Firmante

Url de verificación